

Ideiglenes kutatóállomás

Sallai András

MSc diplomaterv

2026.06.04.



HORTOBÁGYI NEMZETI PARK NATURA 2000 TERÜLETEI

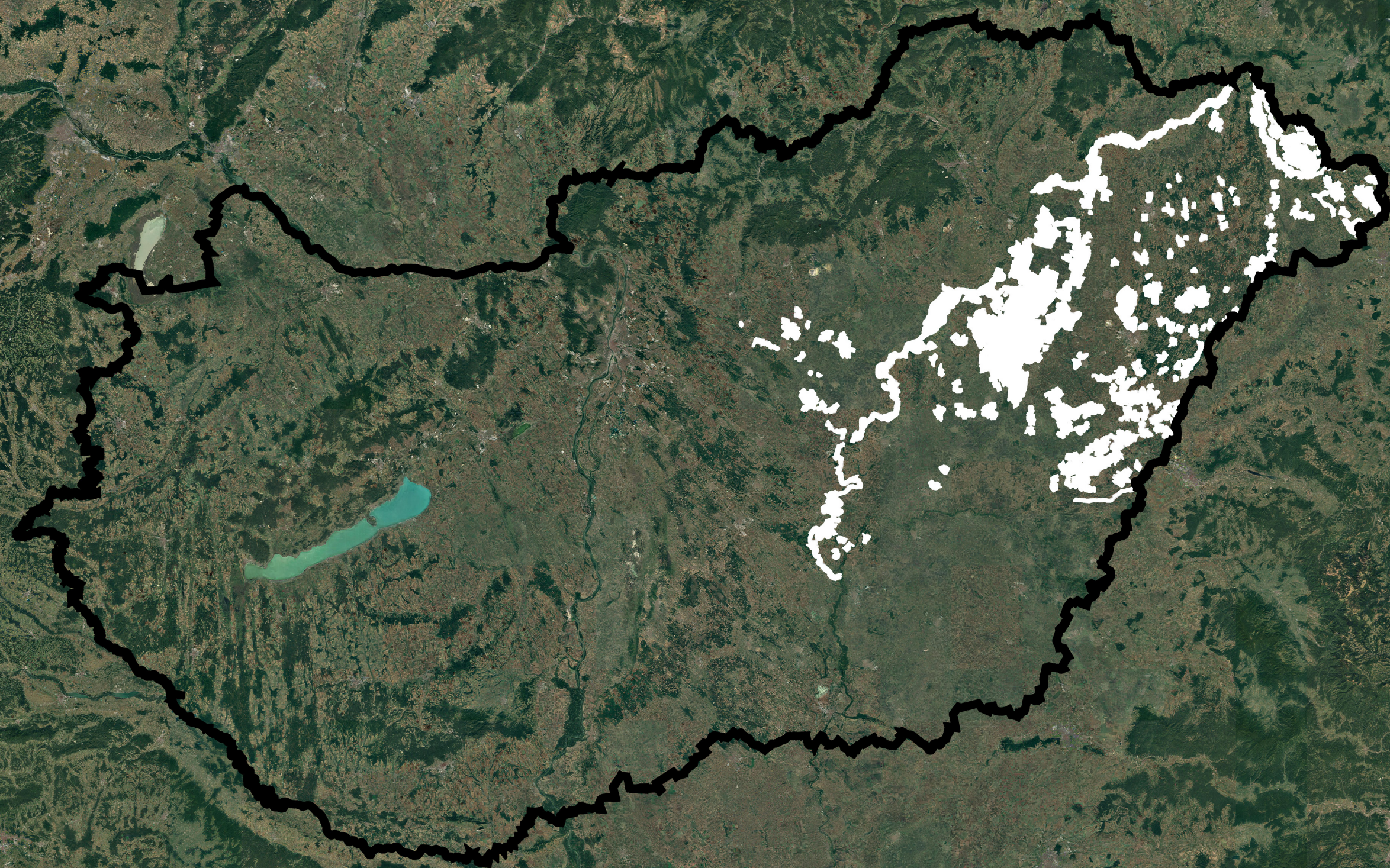

Hortobágy Natura 2000

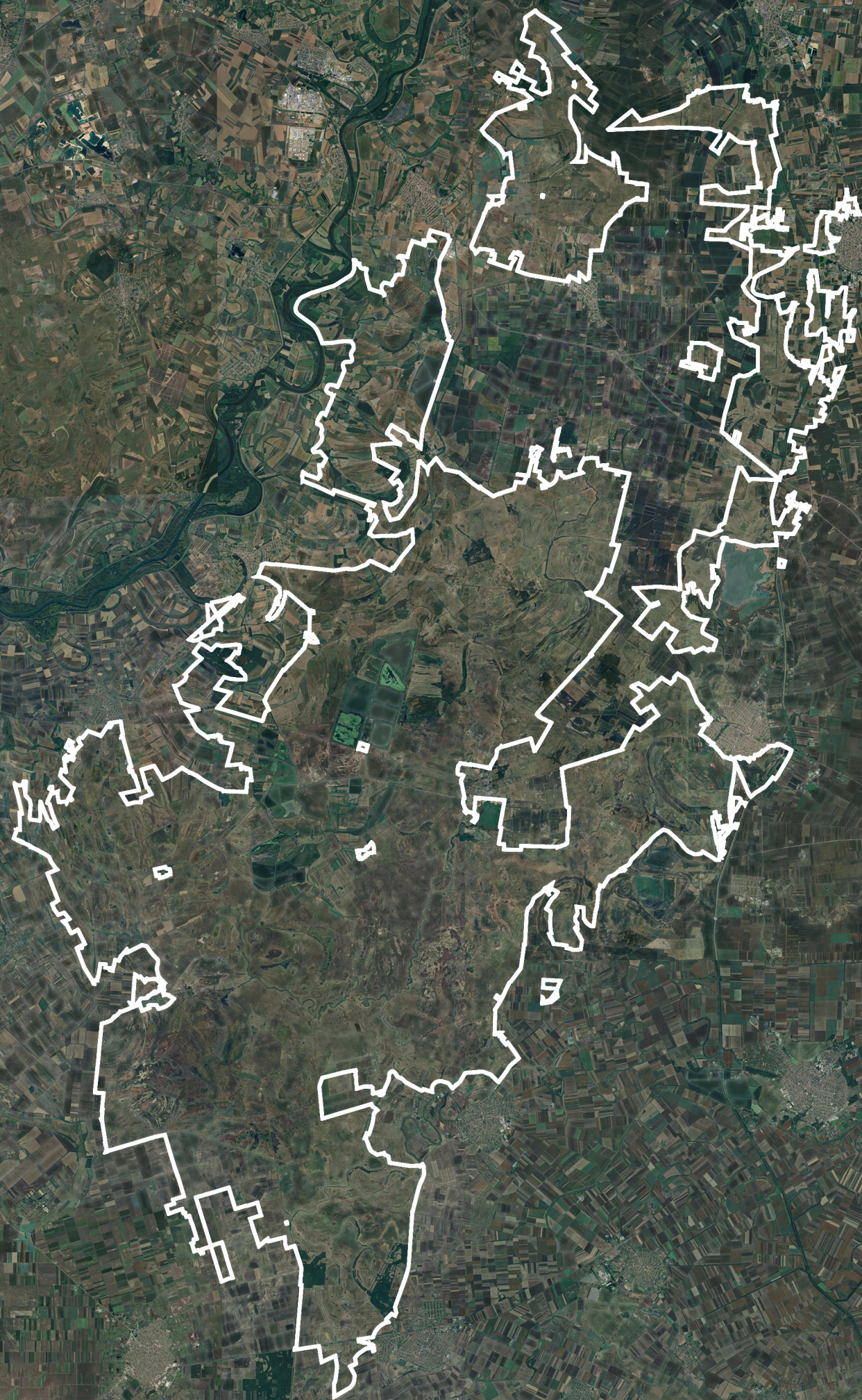

PANNON SZIKES



FÜVES PUSZTA



VIZES ÉLŐHELY

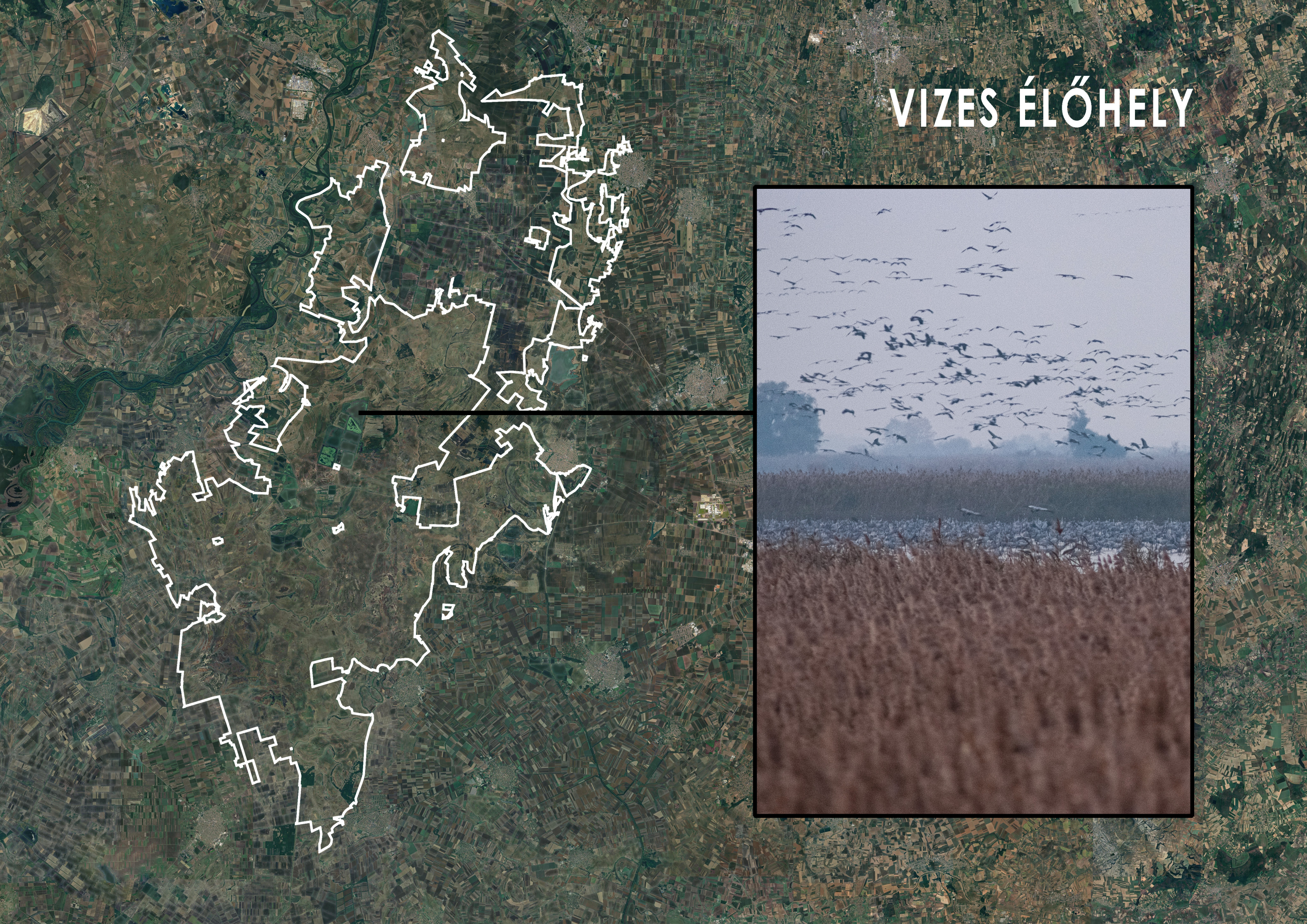

LIGETERDŐ

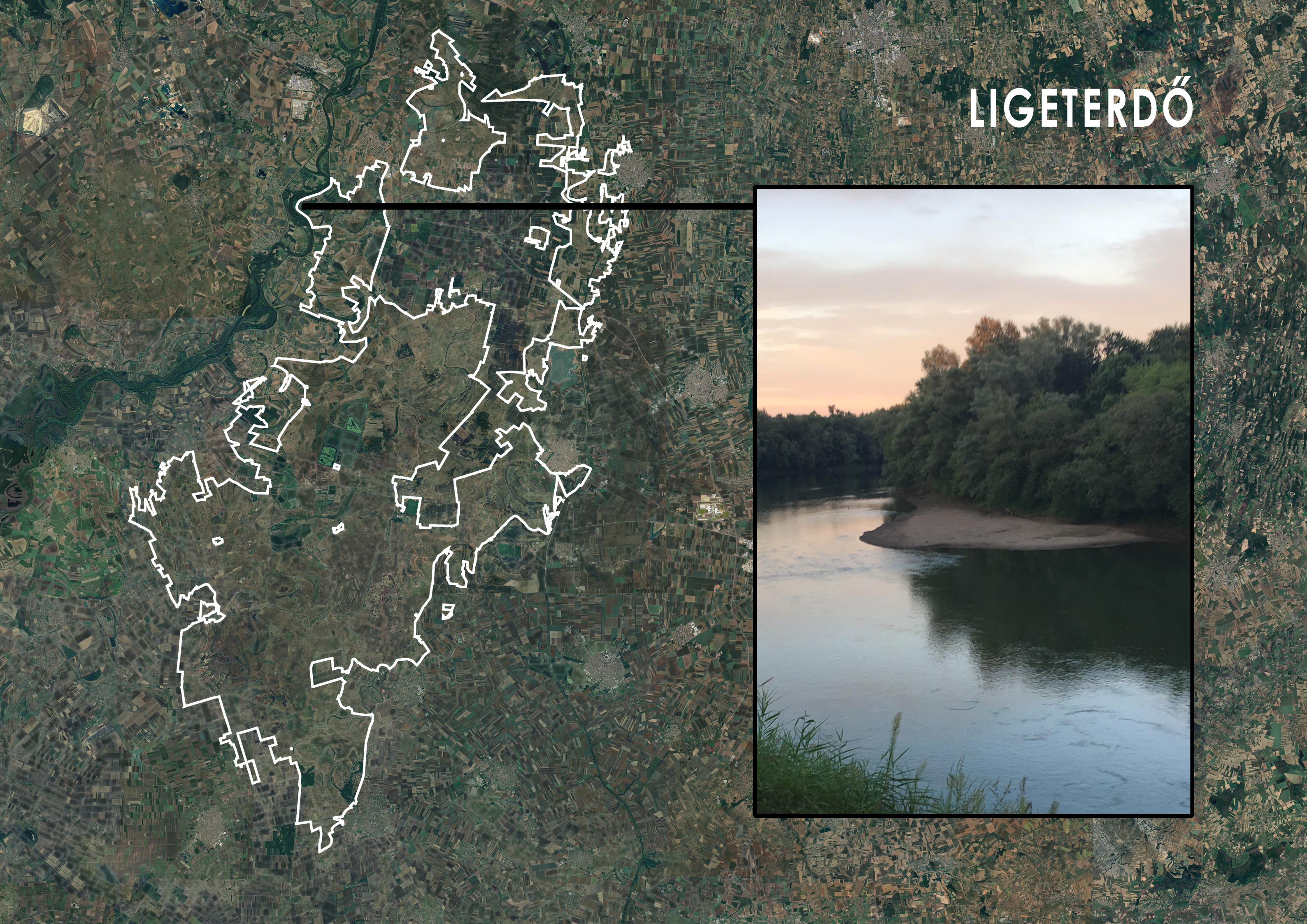

TEREPI MUNKA

kutatás folyamata



éjszakai fénycsapdázás rovarfajok befogására



vízi madarak gyűrűzése

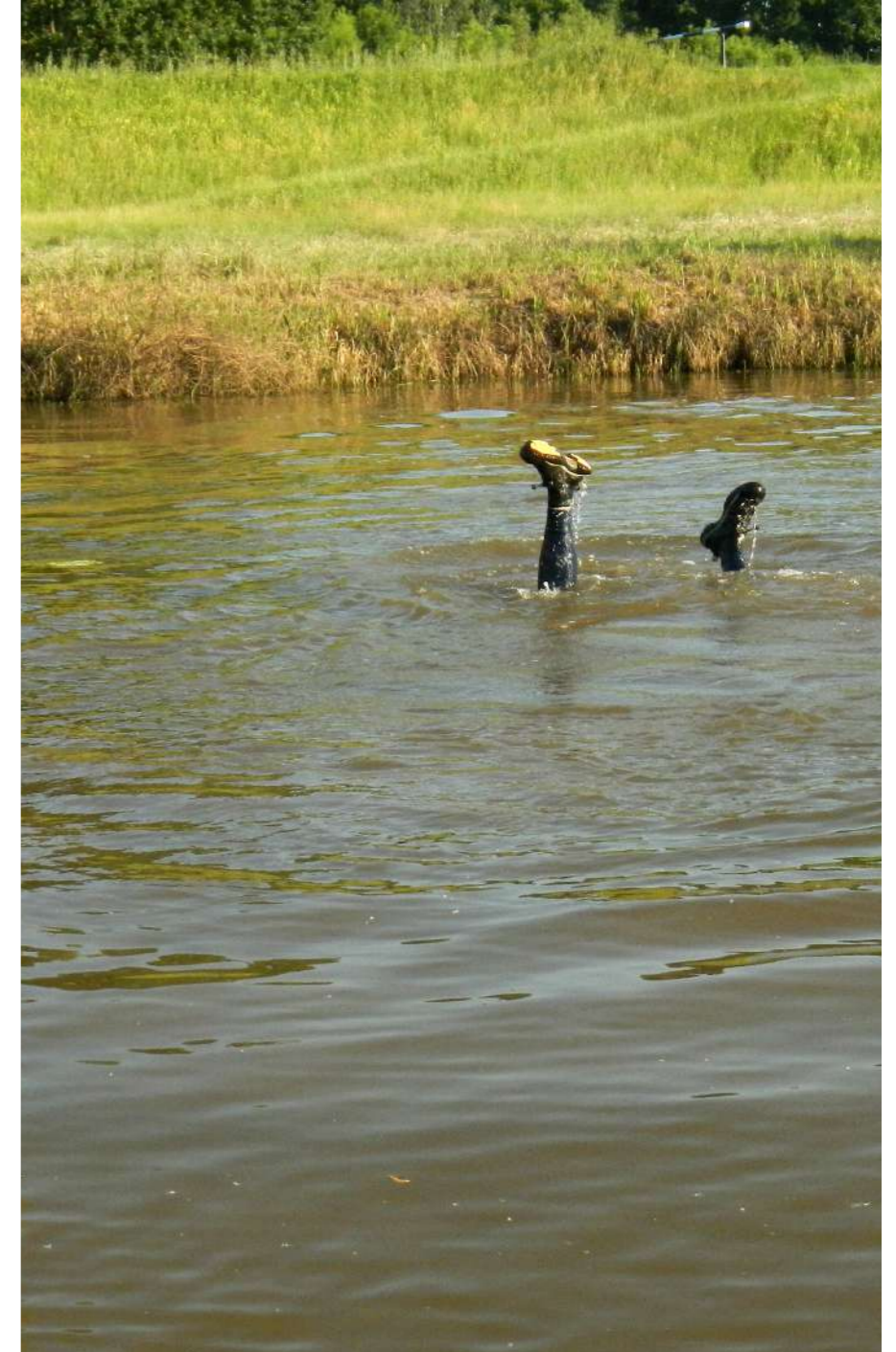

aljazat kotrás hálóval, vízi makrogerinctelenek kutatása közben

TEREPI MUNKA

kutatás folyamata



botaniaki felmérés



ragadozó madár fióka gyűrűzése

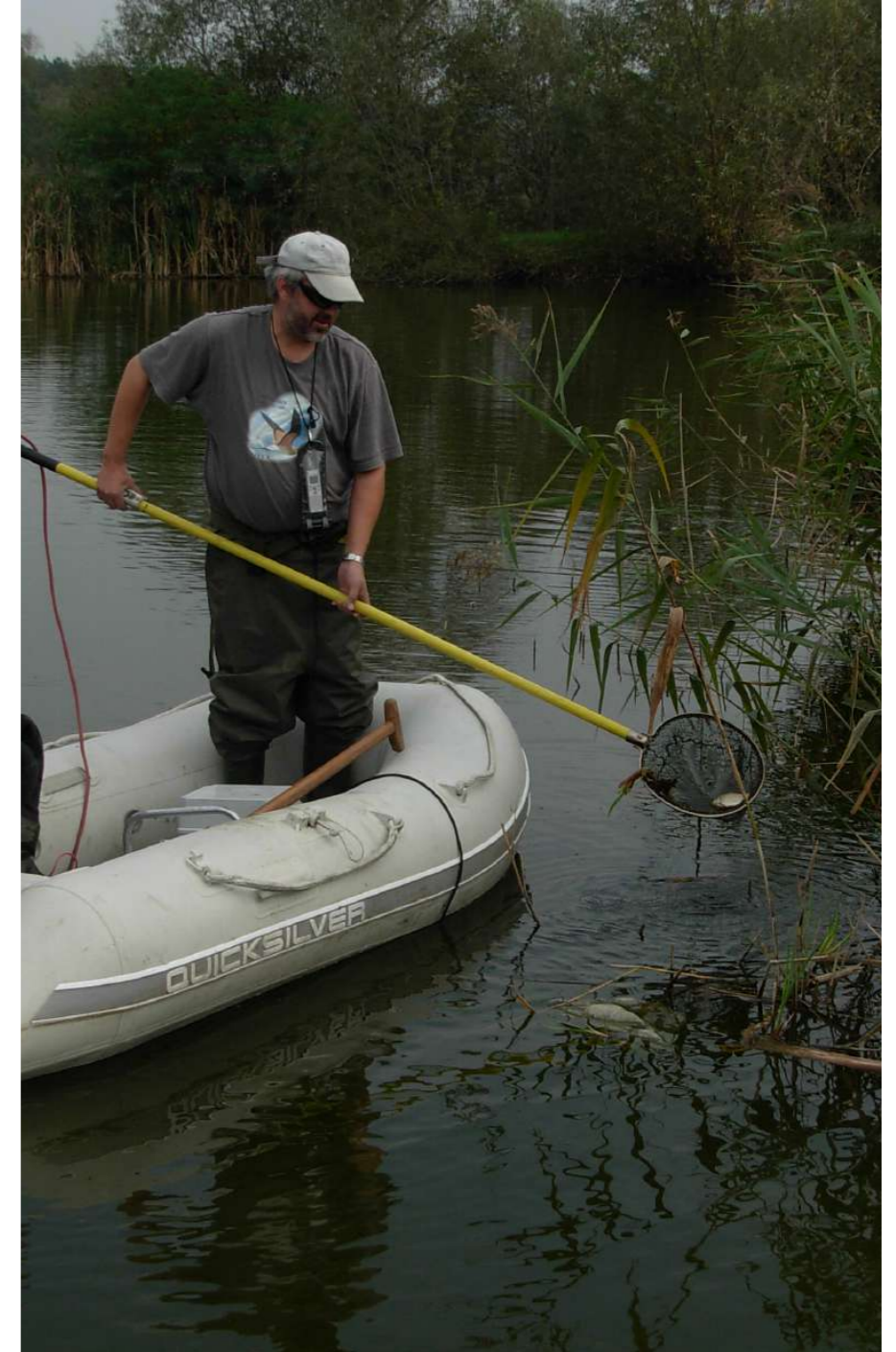

elektromos halászgéppel való
halkutatás

ADATOK DIGITALIZÁLÁSA

kutatás folyamata



ANYAGOK BEVIZSGÁLÁSA

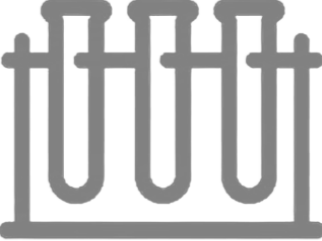

PUBLIKÁLÁS, JELENTÉS

kutatás folyamata

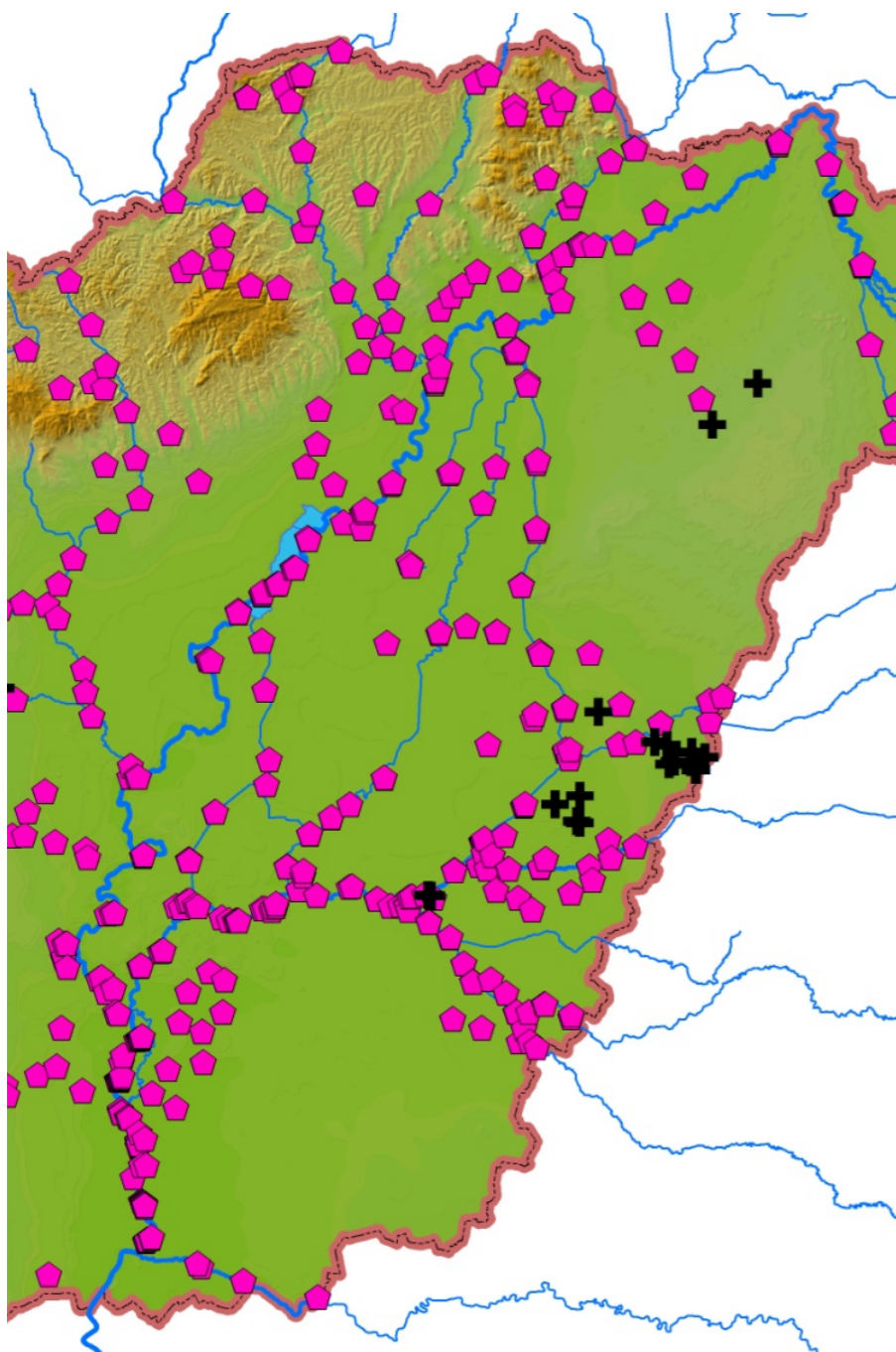

halkutatás mintahelyei

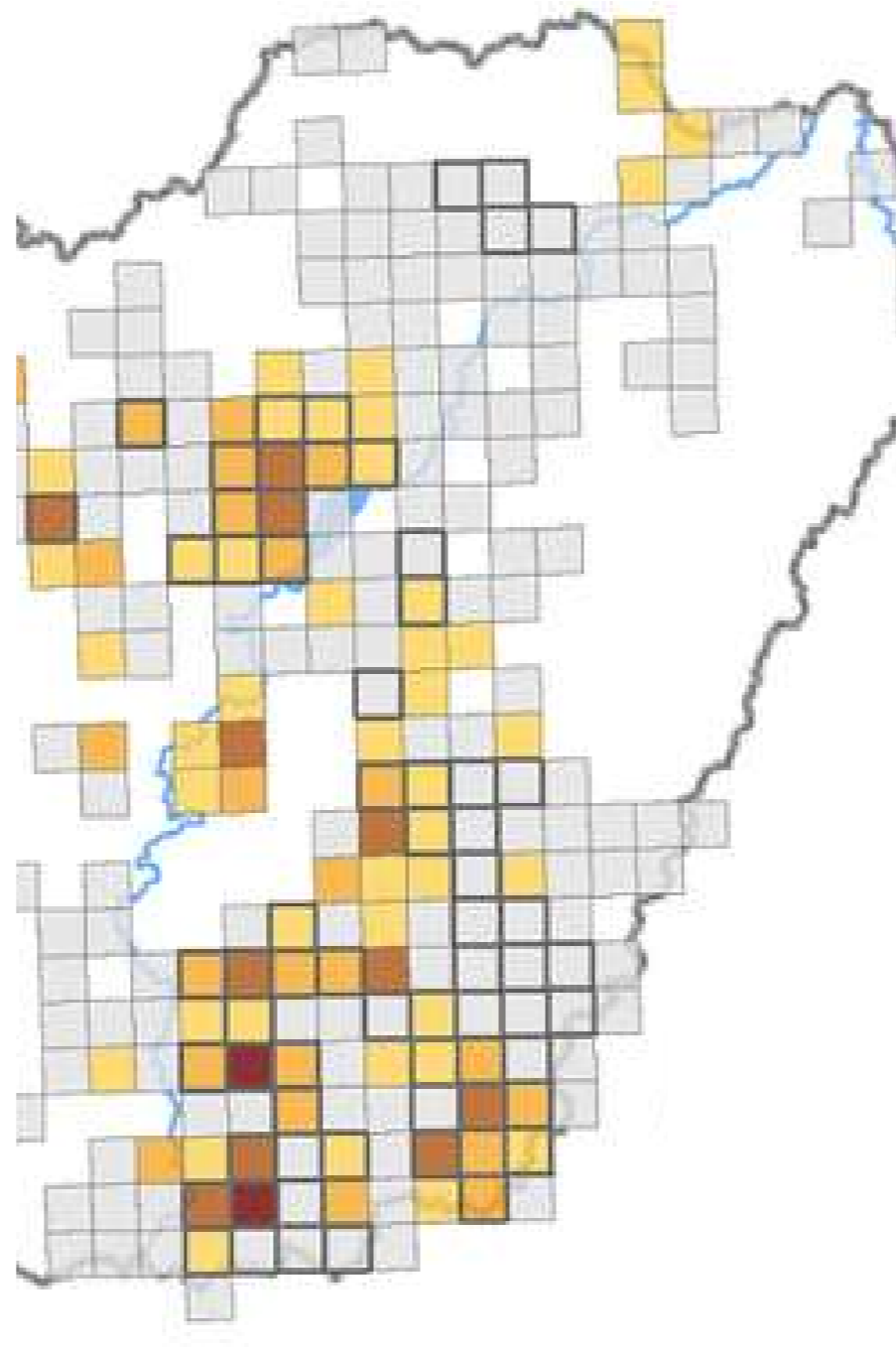

Parlagi sas elterjedési térképe

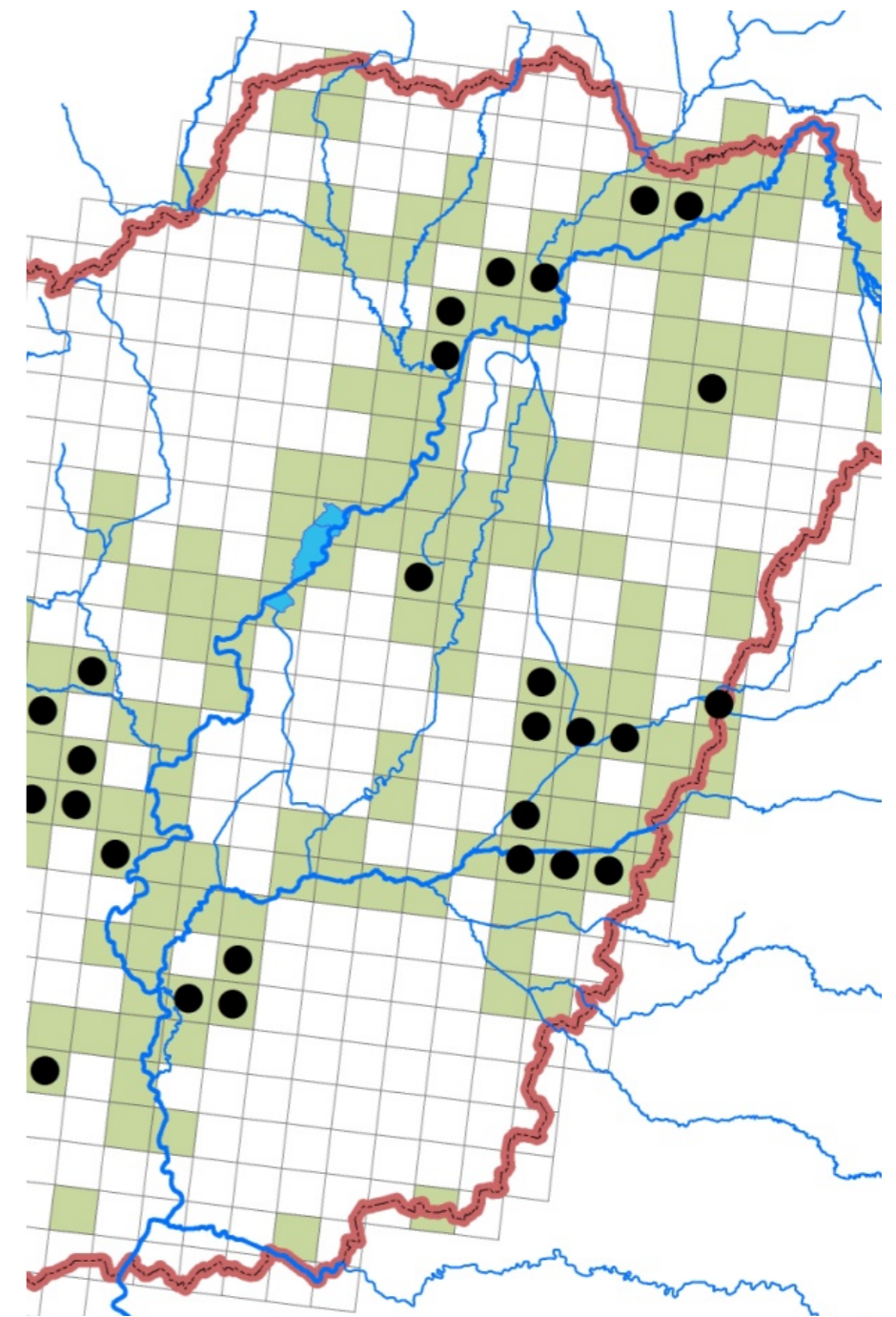

Réticsík elterjedési térképe
(országjelentés, NbmR)

KIK KUTATNAK?

külföldi kutatók

Nemzeti Park
dolgozók

hallgatók



Kéreleműrlap
Kutatási terv bemutatása

Elbírálás
Feltételek közzlése

Engedély
Éjszakai tartózkodás a
nemzeti parkban
Kutatási engedély
Technikai támogatás

REGISZTRÁCIÓS FOLYAMAT

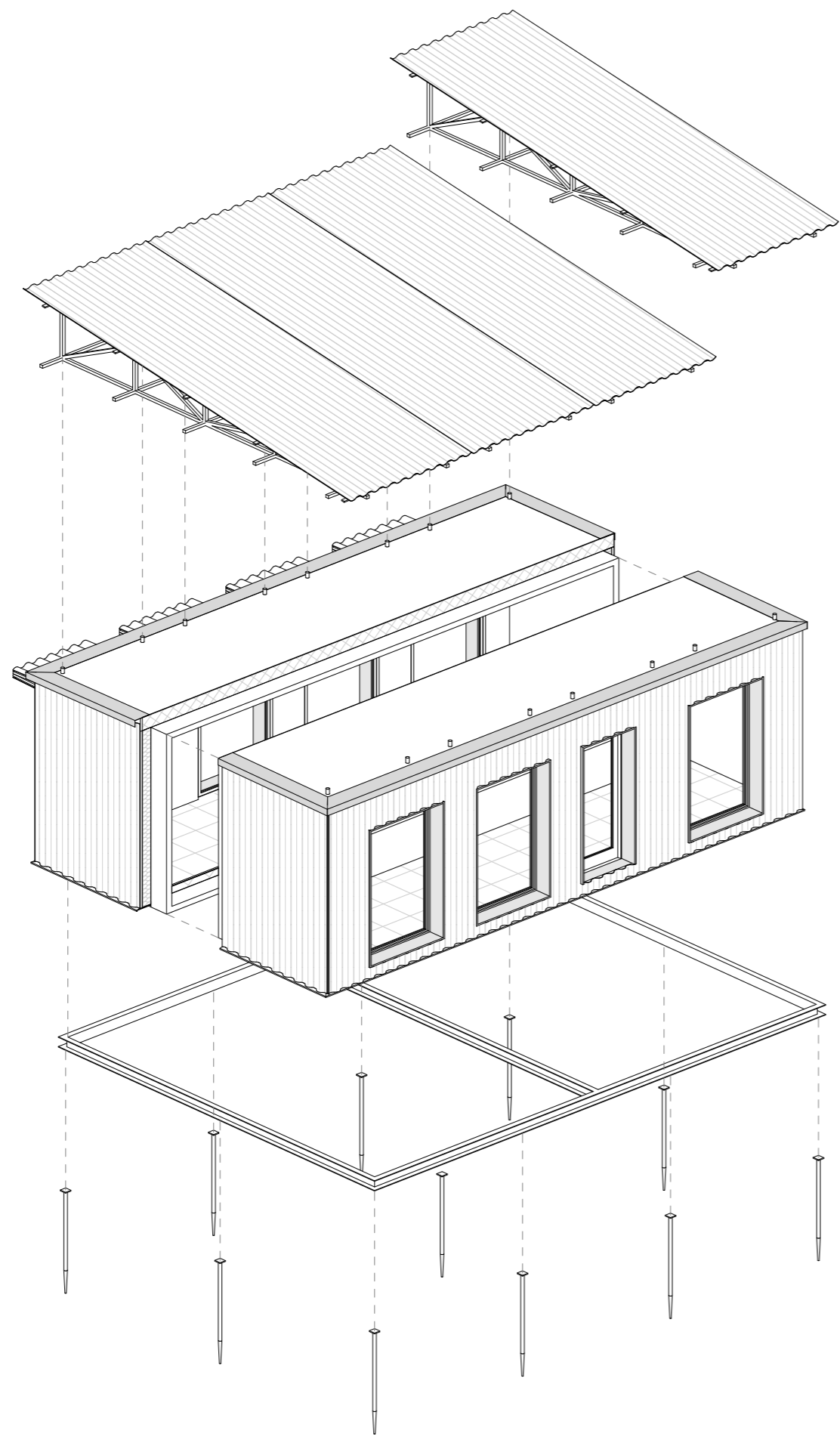

Tetőmodulok



Épületmodulok



Talajcsavar alapozás

ÉPÜLETMODUL

Közutak jellemző forgalmi sáv szélessége: 3,50 m

Közepes és nagy teherautó szélessége: 2,50 m

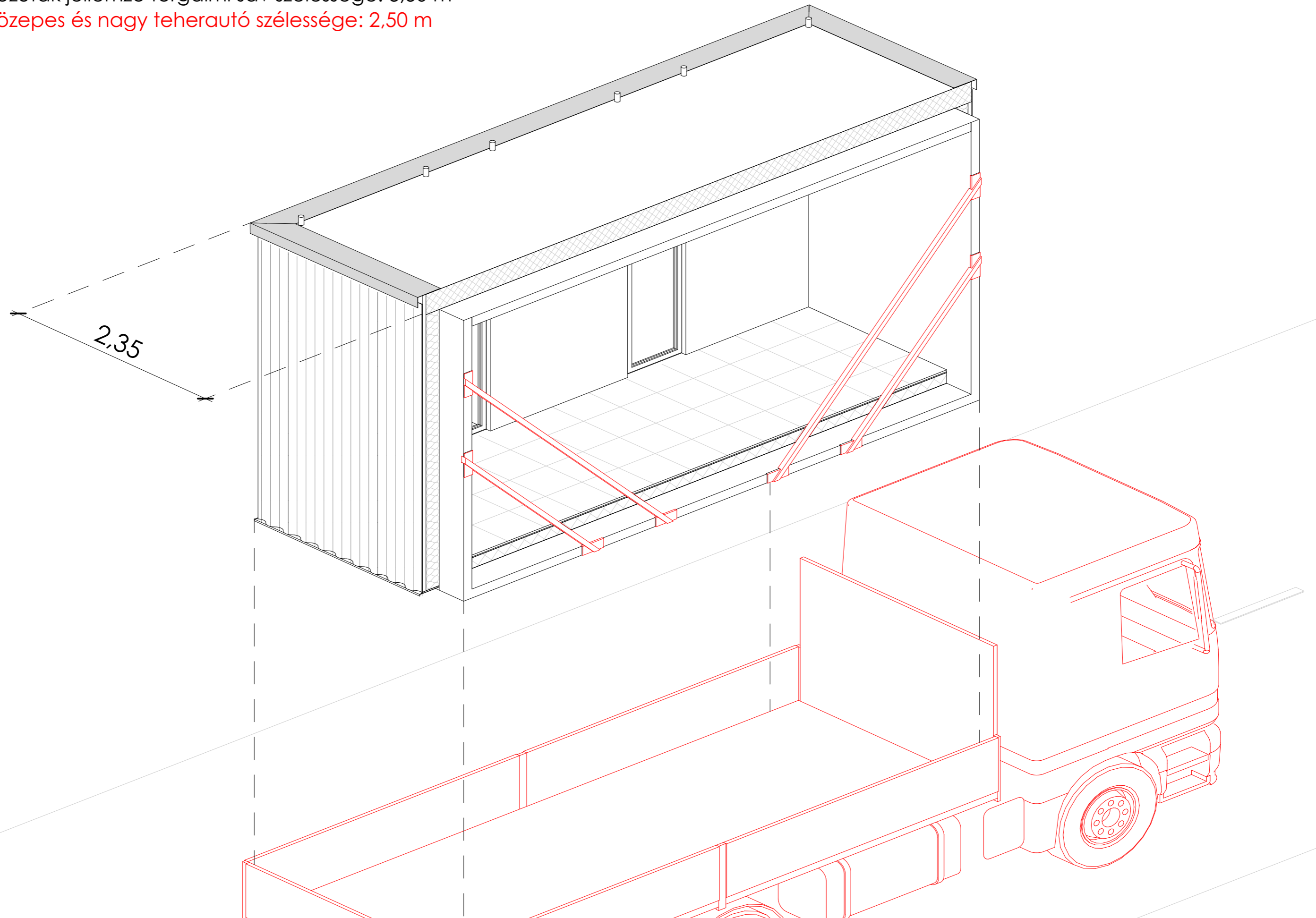

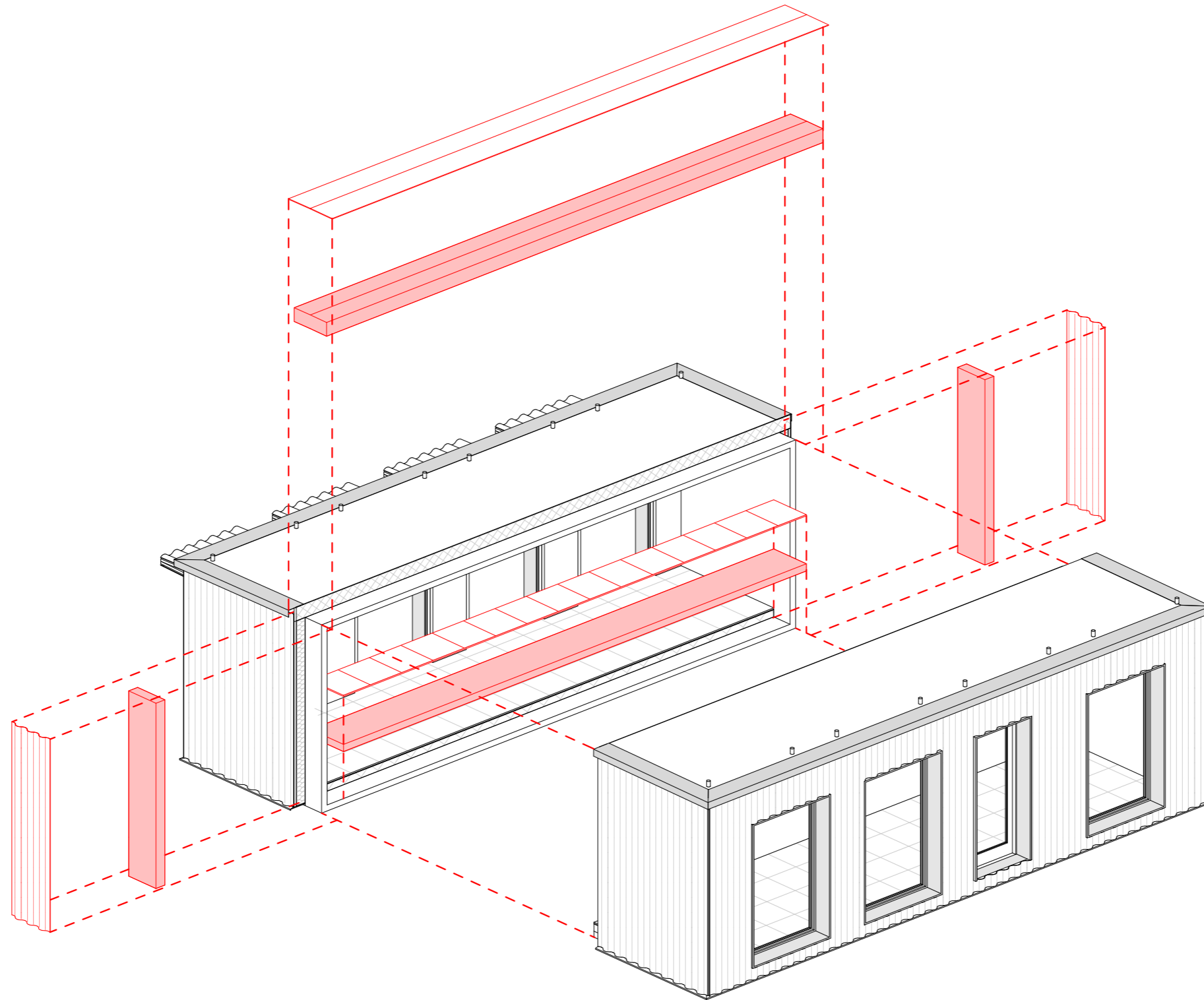

Előre elkészített modul elemek
Utólag beépített elemek

TETŐMODUL

Közutak jellemző forgalmi sáv szélessége: 3,50 m

Közepes és nagy teherautó szélessége: 2,50 m

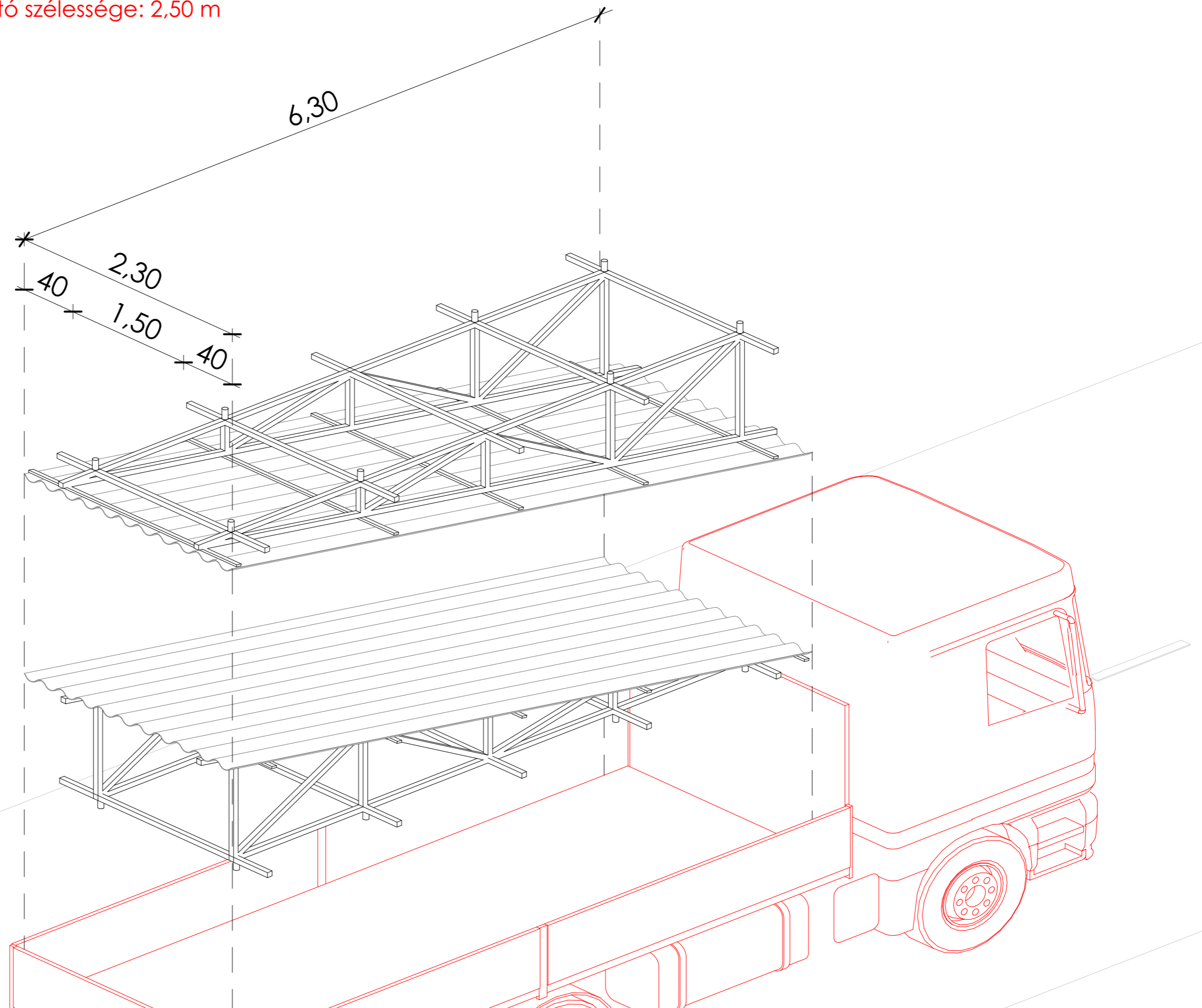

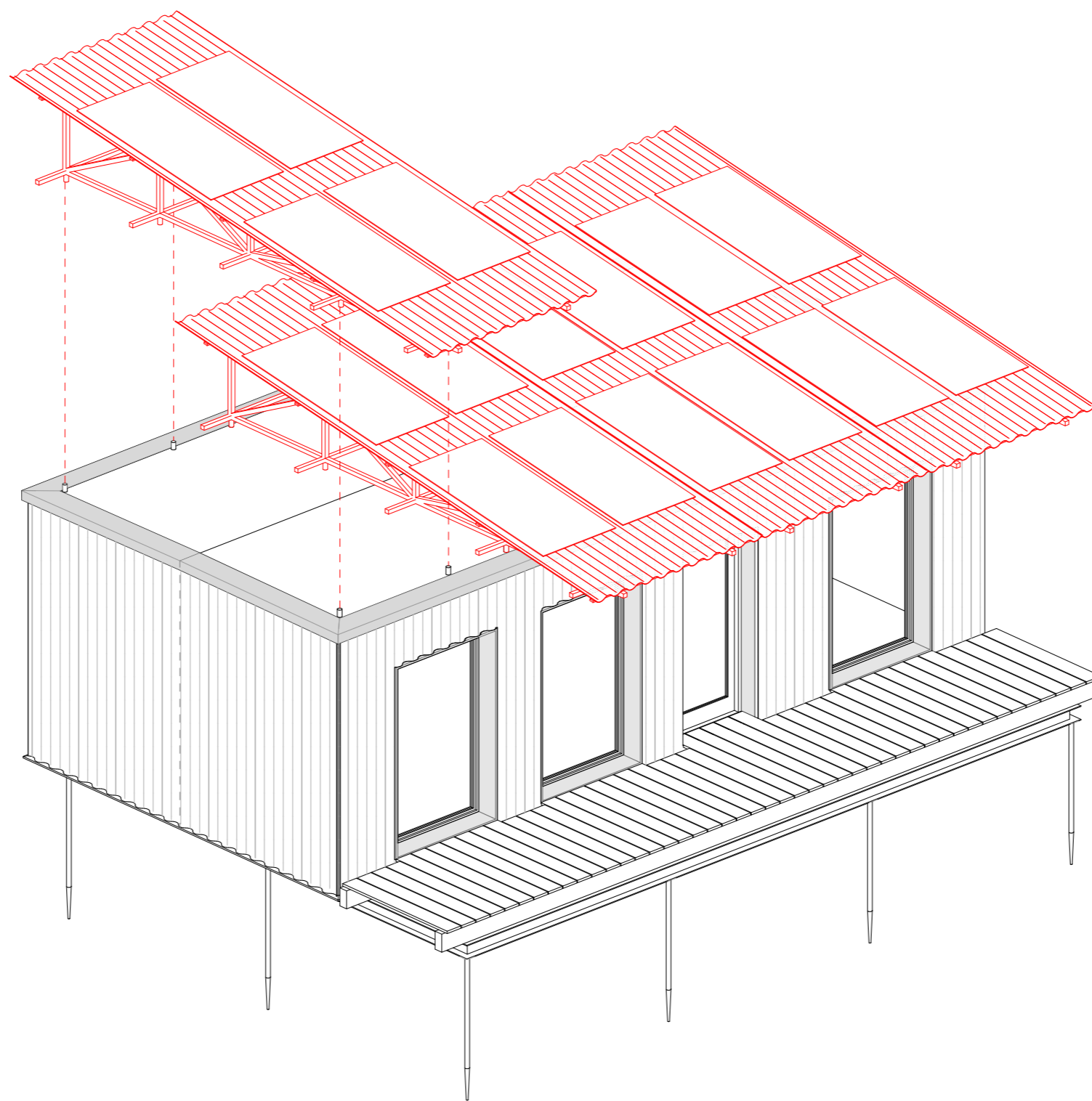

Épületmodul
Tetőmodul

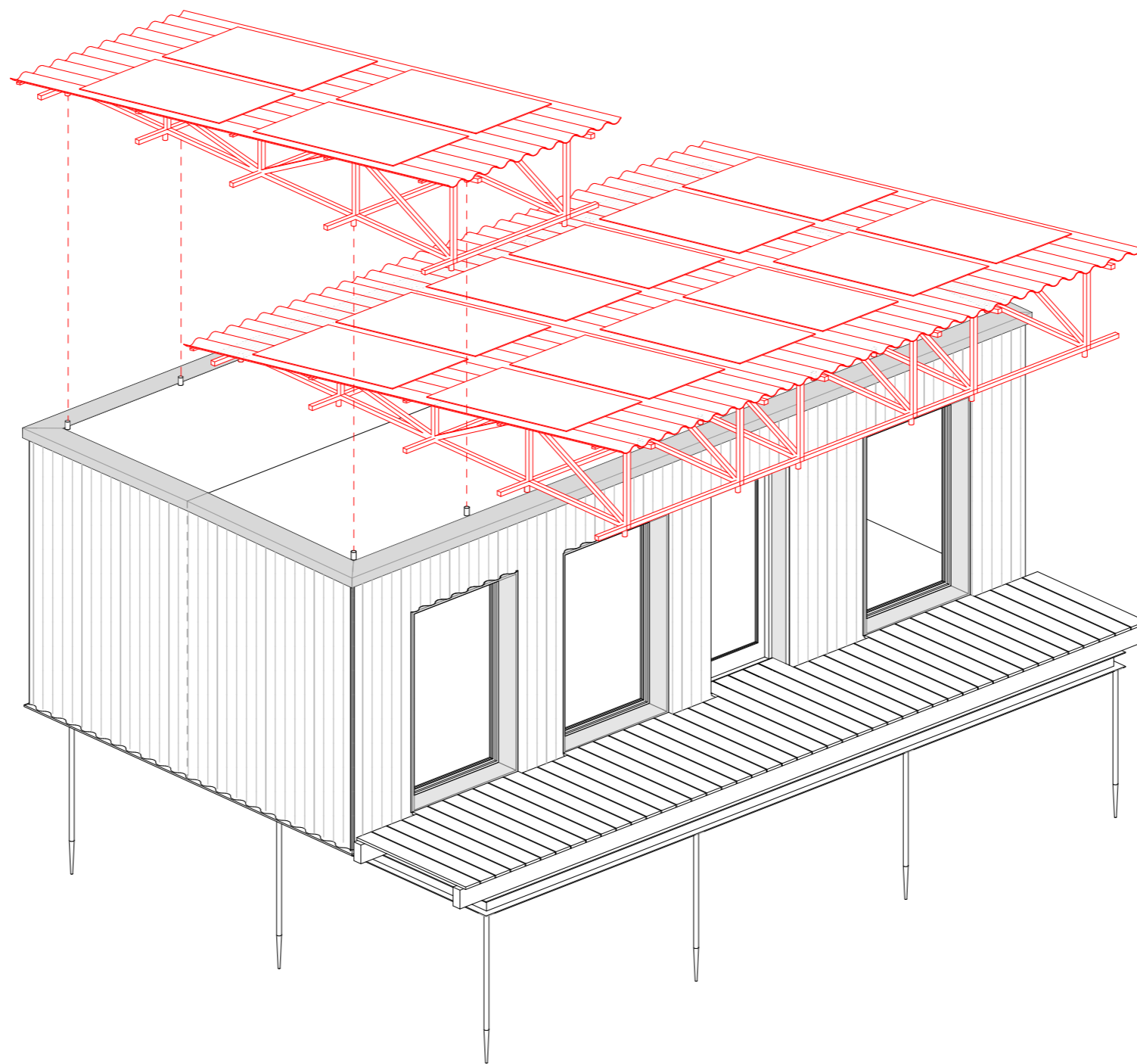

Épületmodul
Tetőmodul

ÉPÜLETMODUL MÉRETEI

4 tetőmodul:
épületmodul hossza: 9,20 m
9,00 m

10+10 cm túllógás

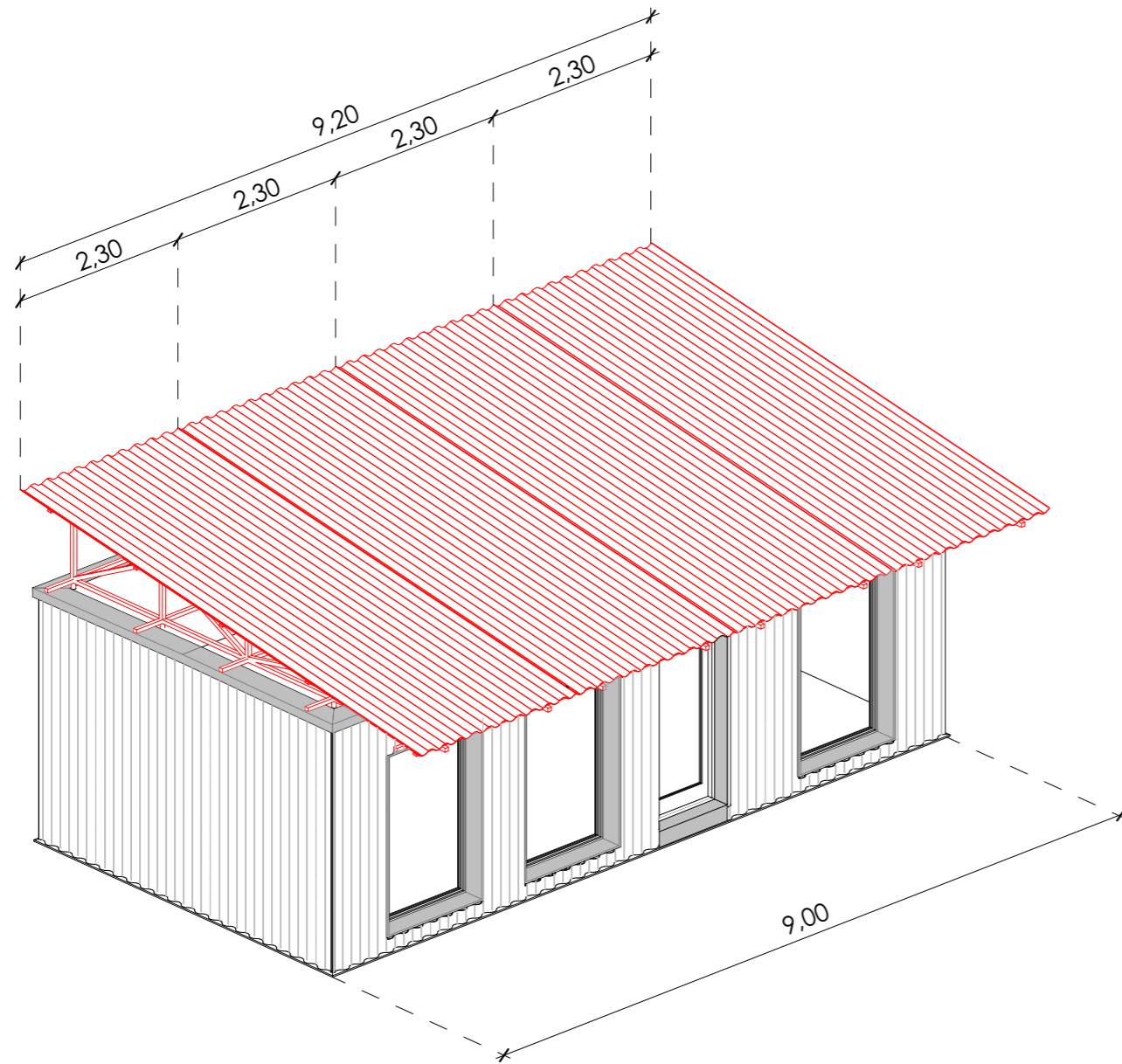

3 tetőmodul:
épületmodul hossza: 6,90 m
6,70 m

10+10 cm túllógás

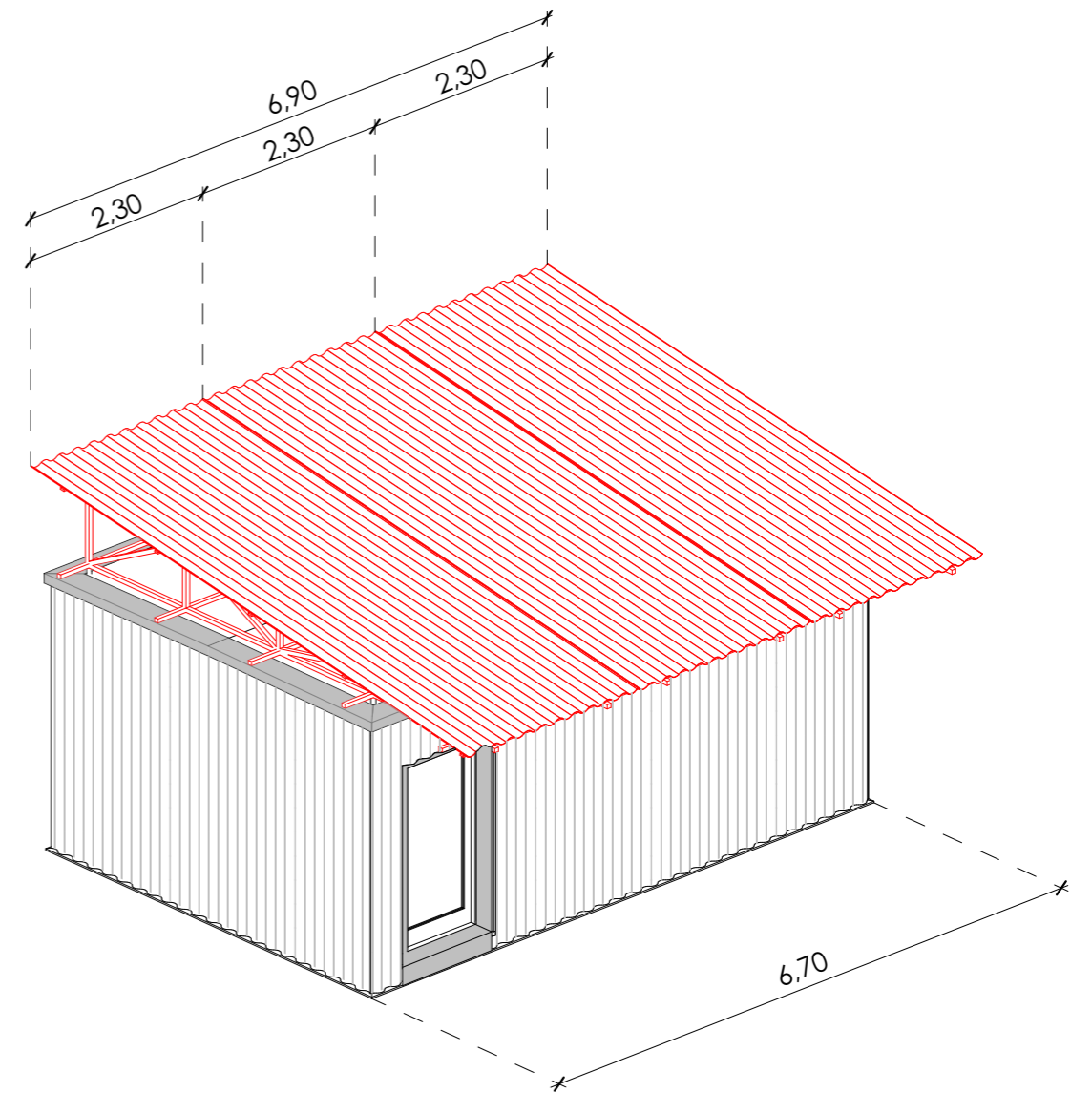

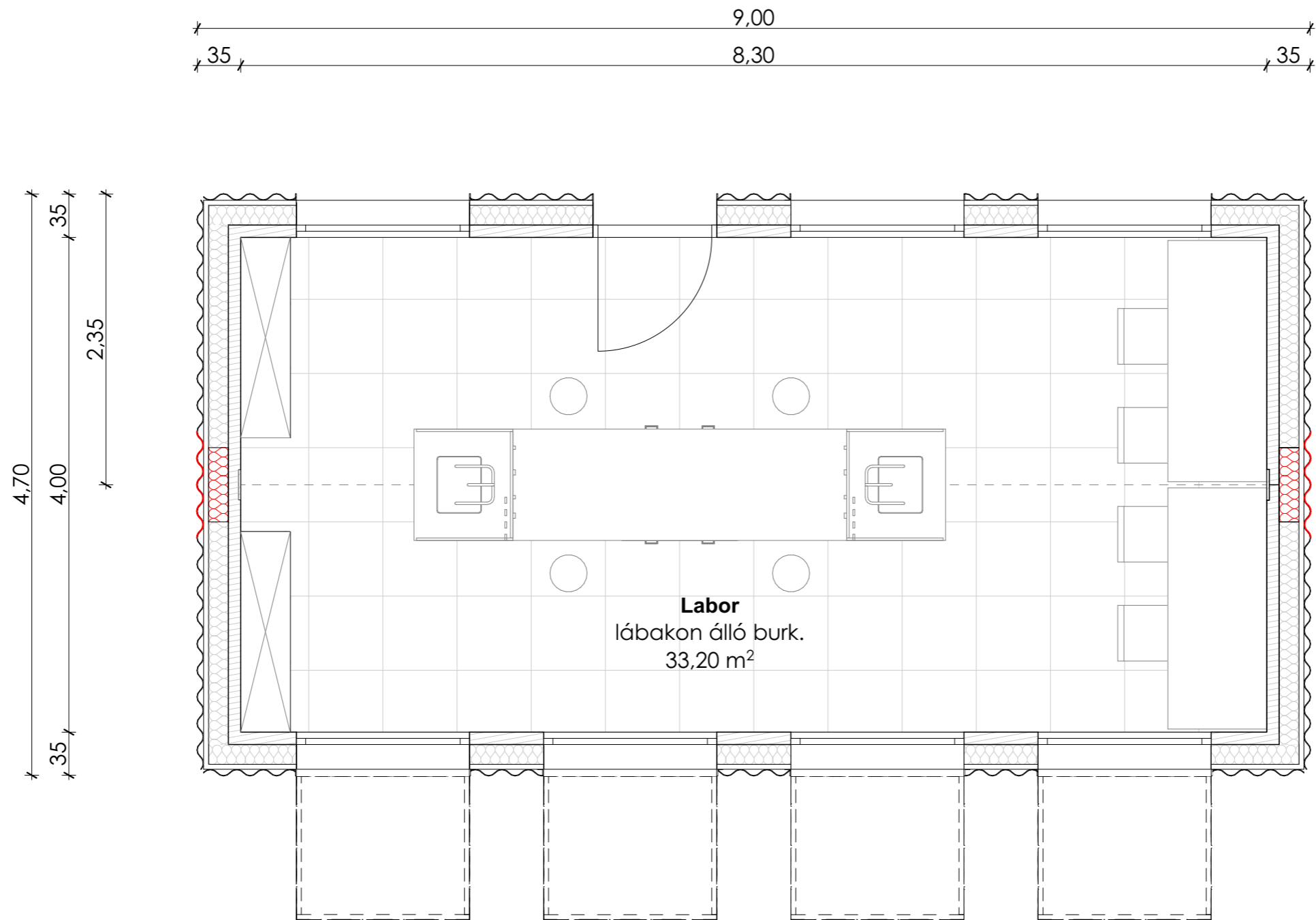

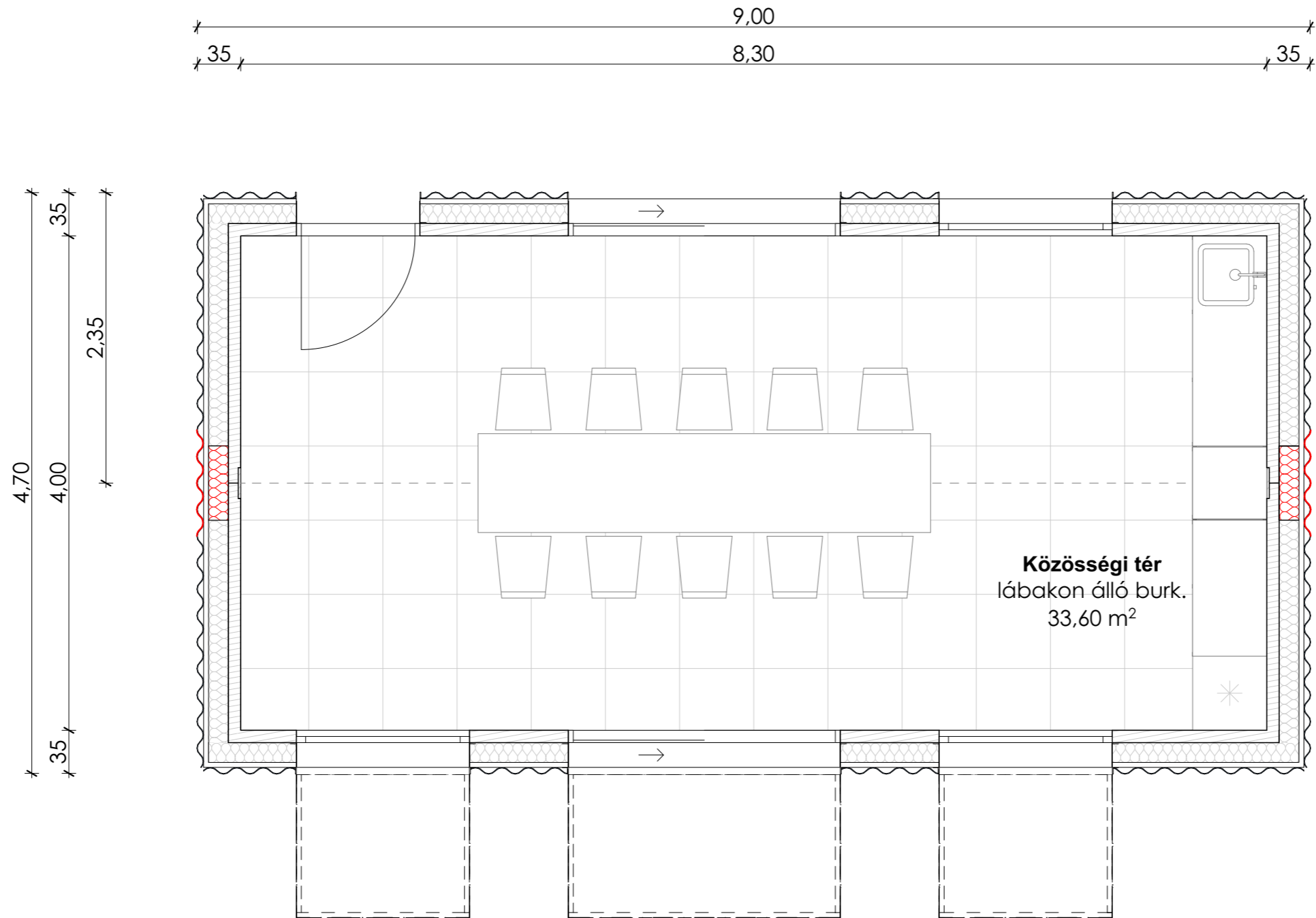

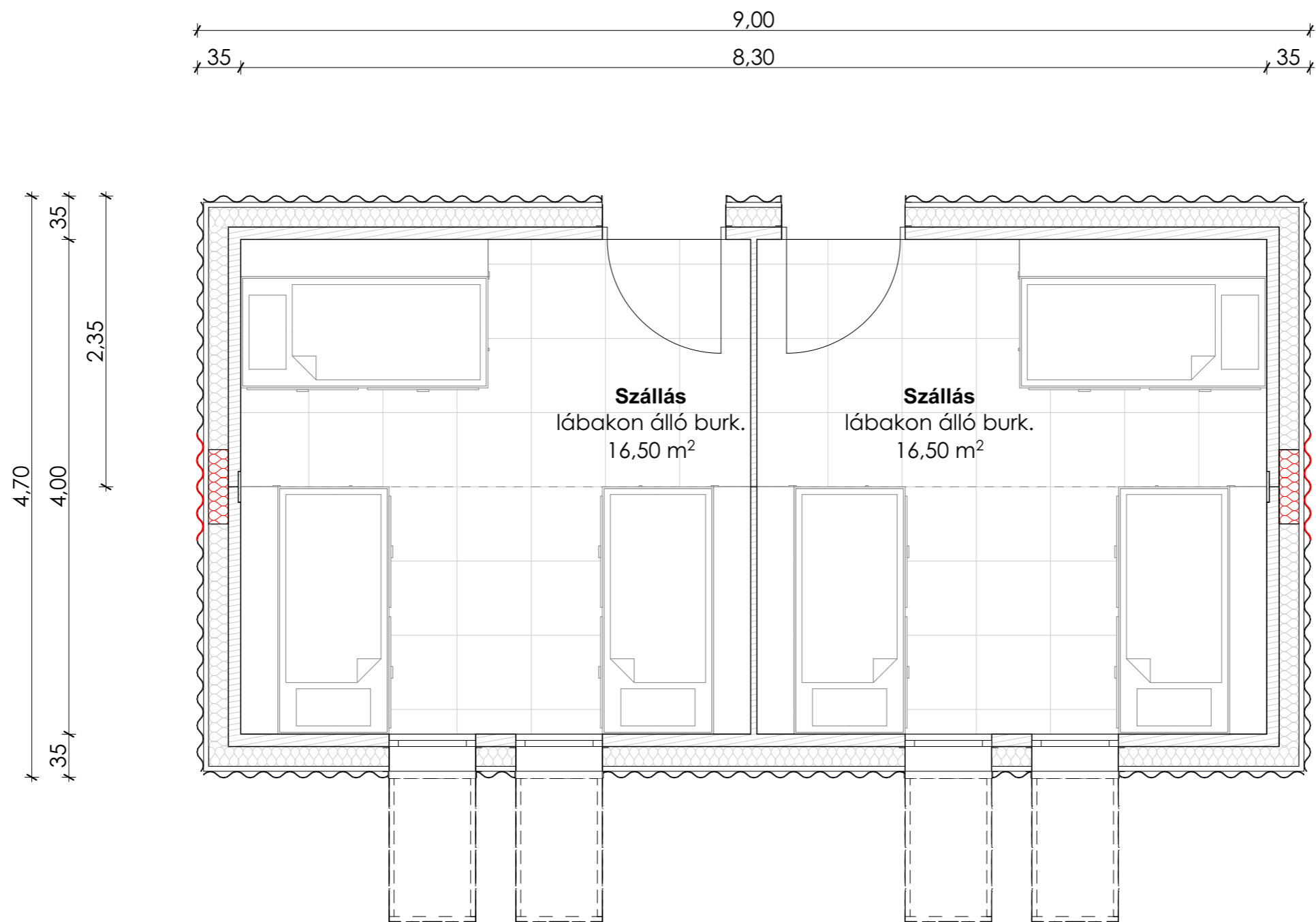

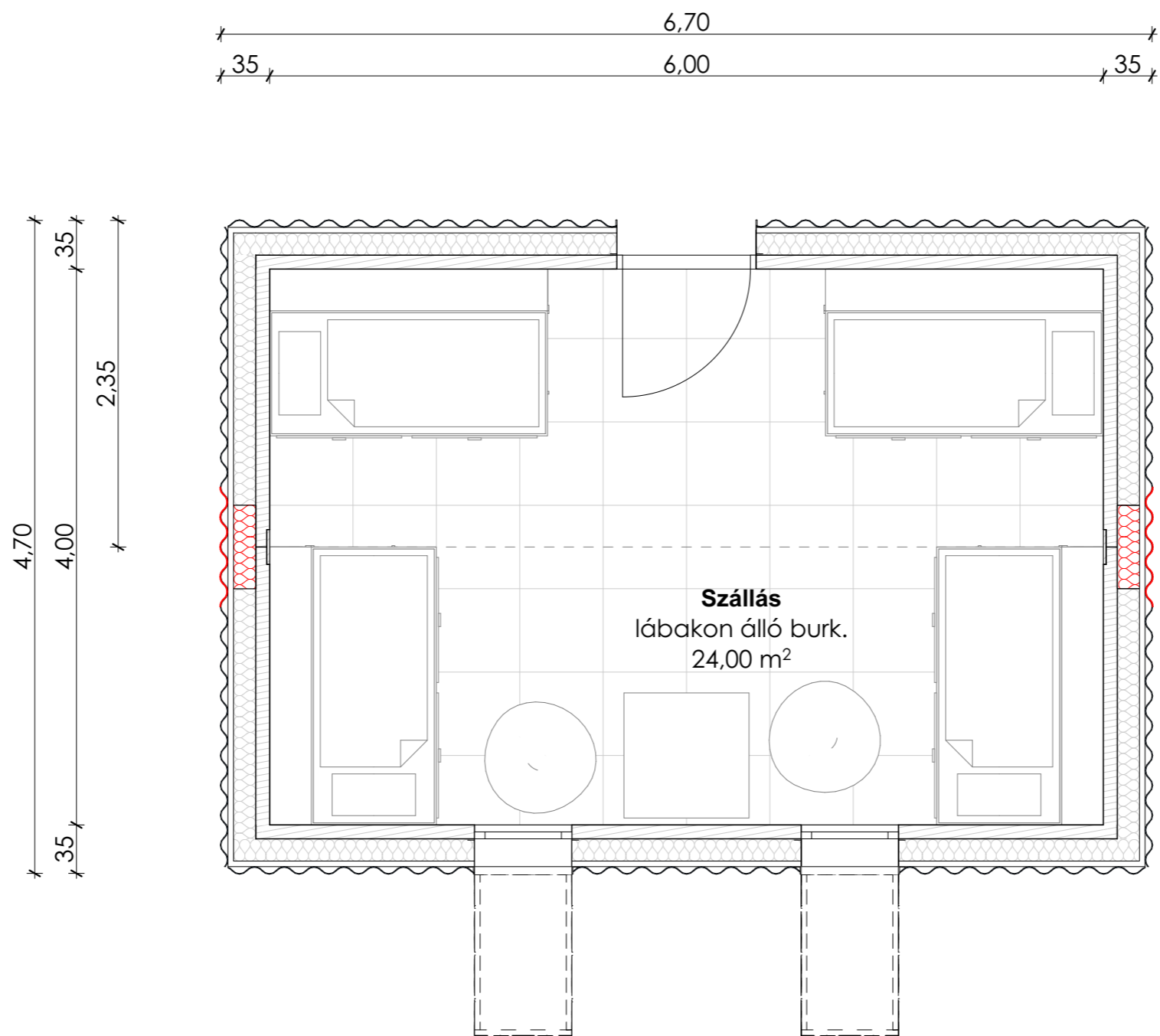

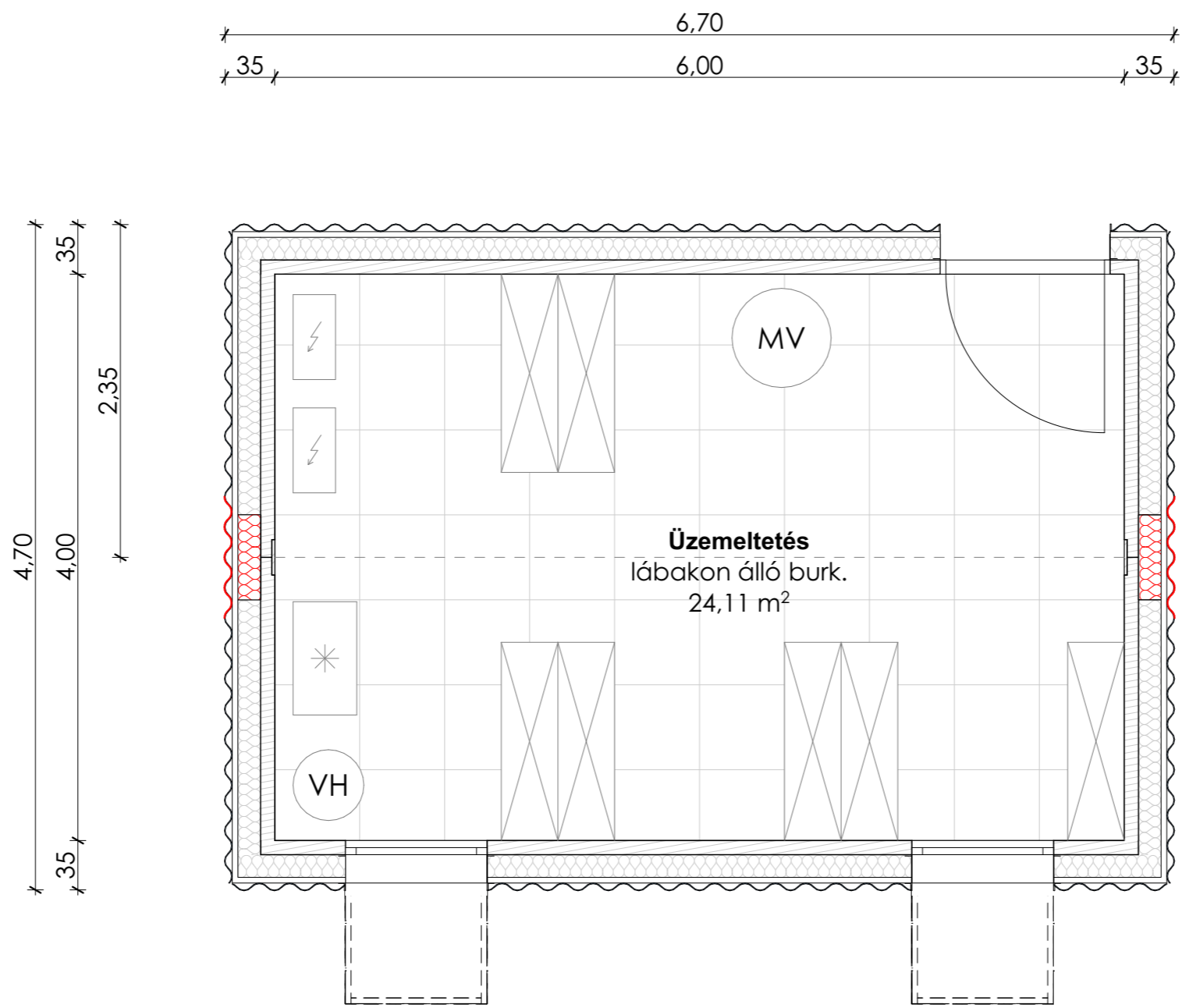

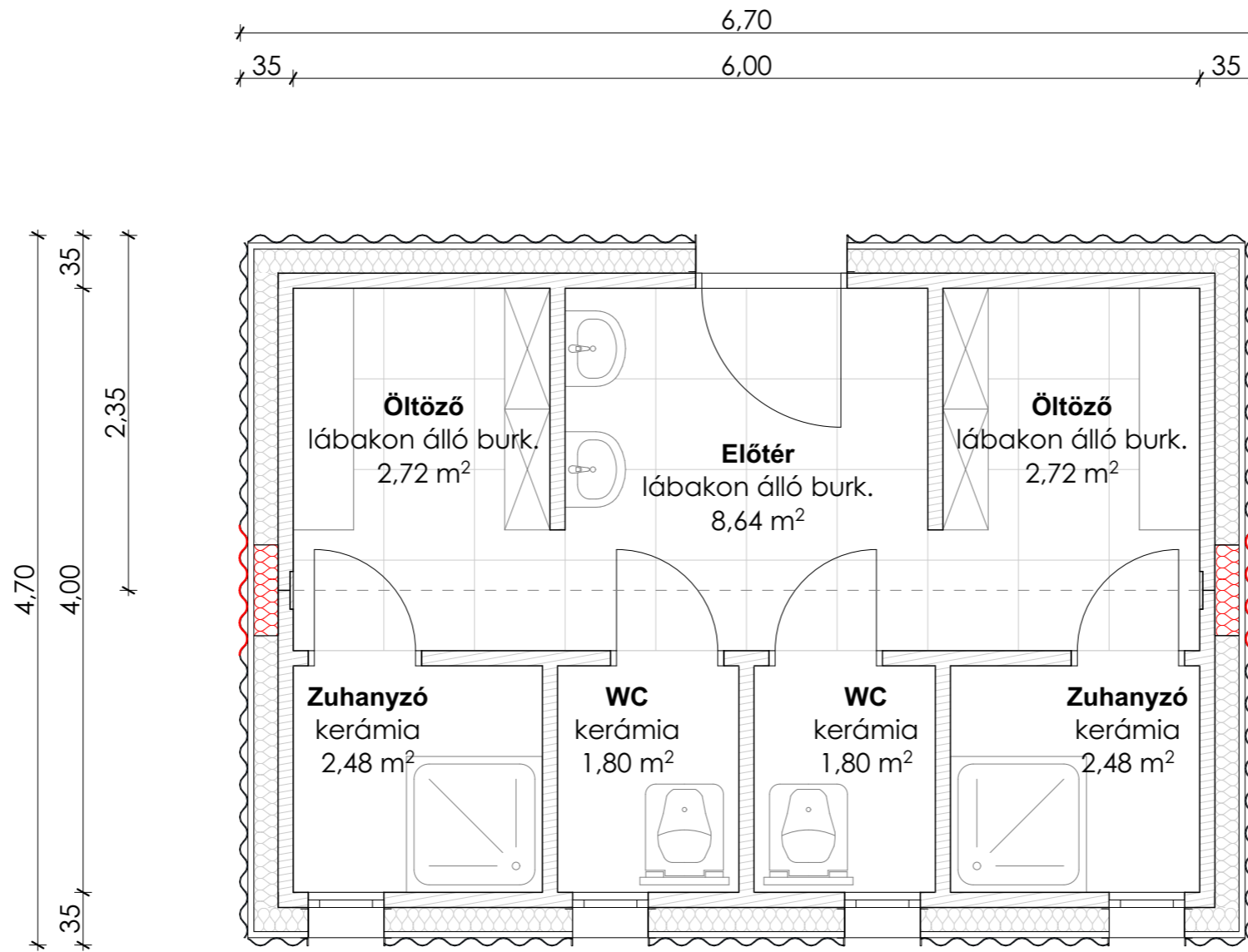

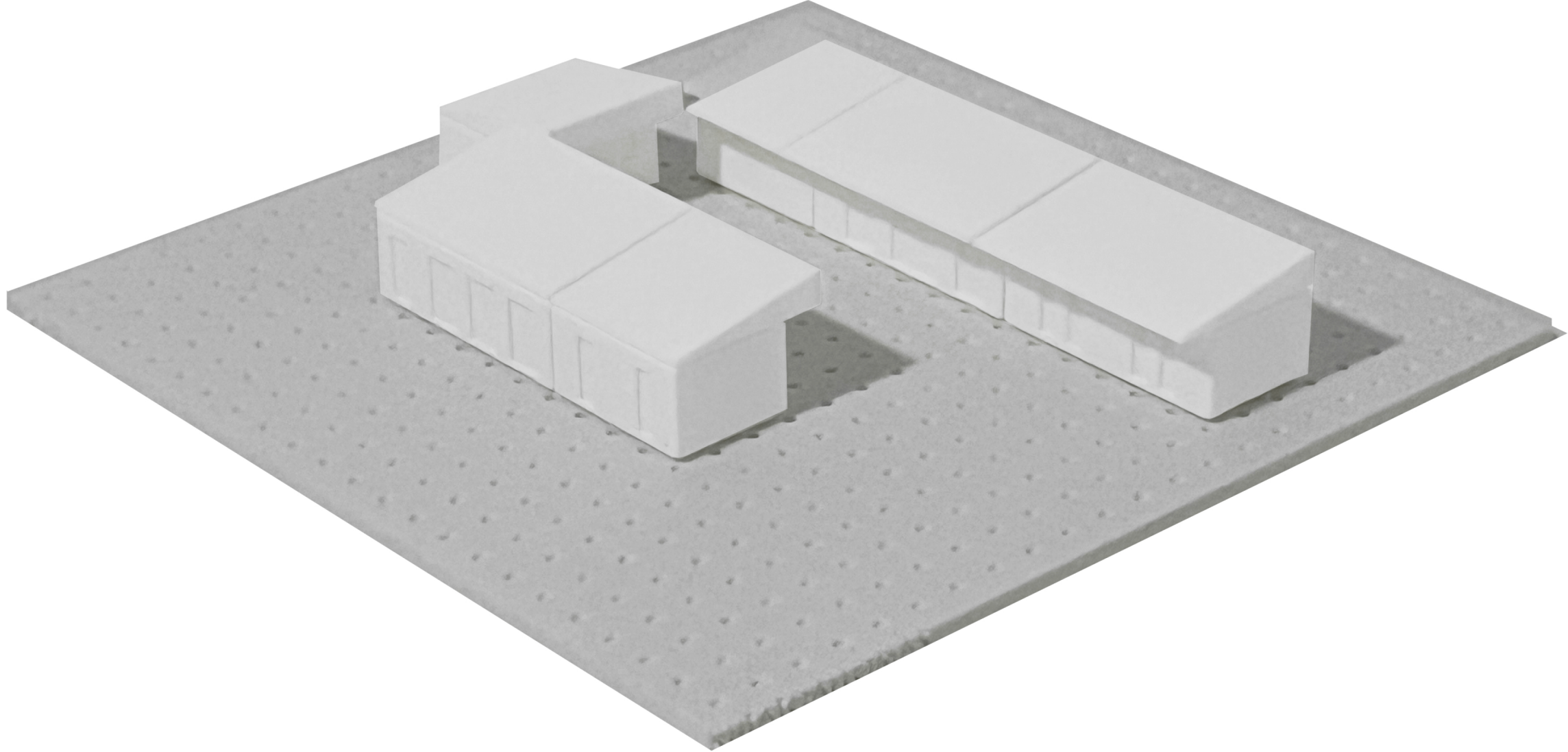

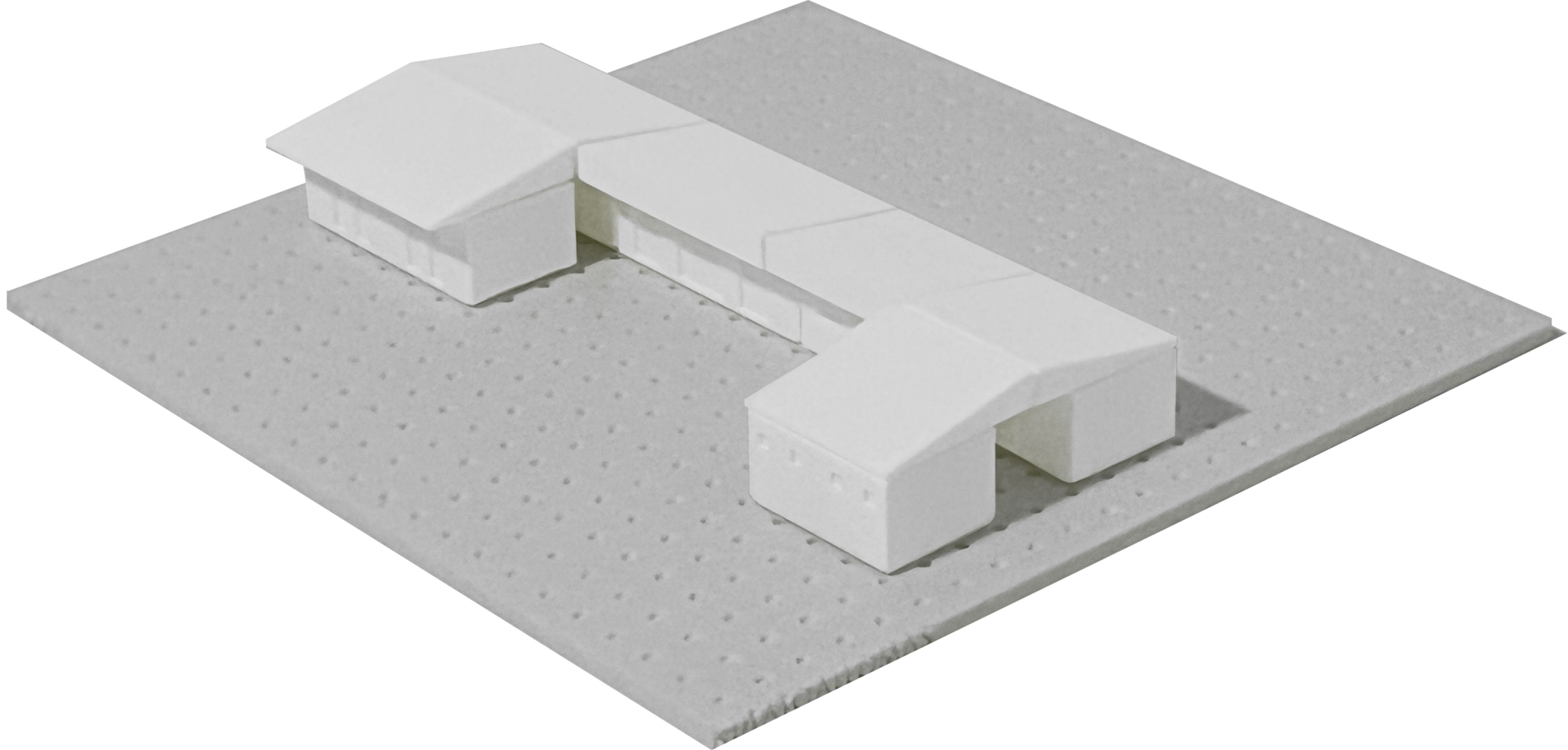

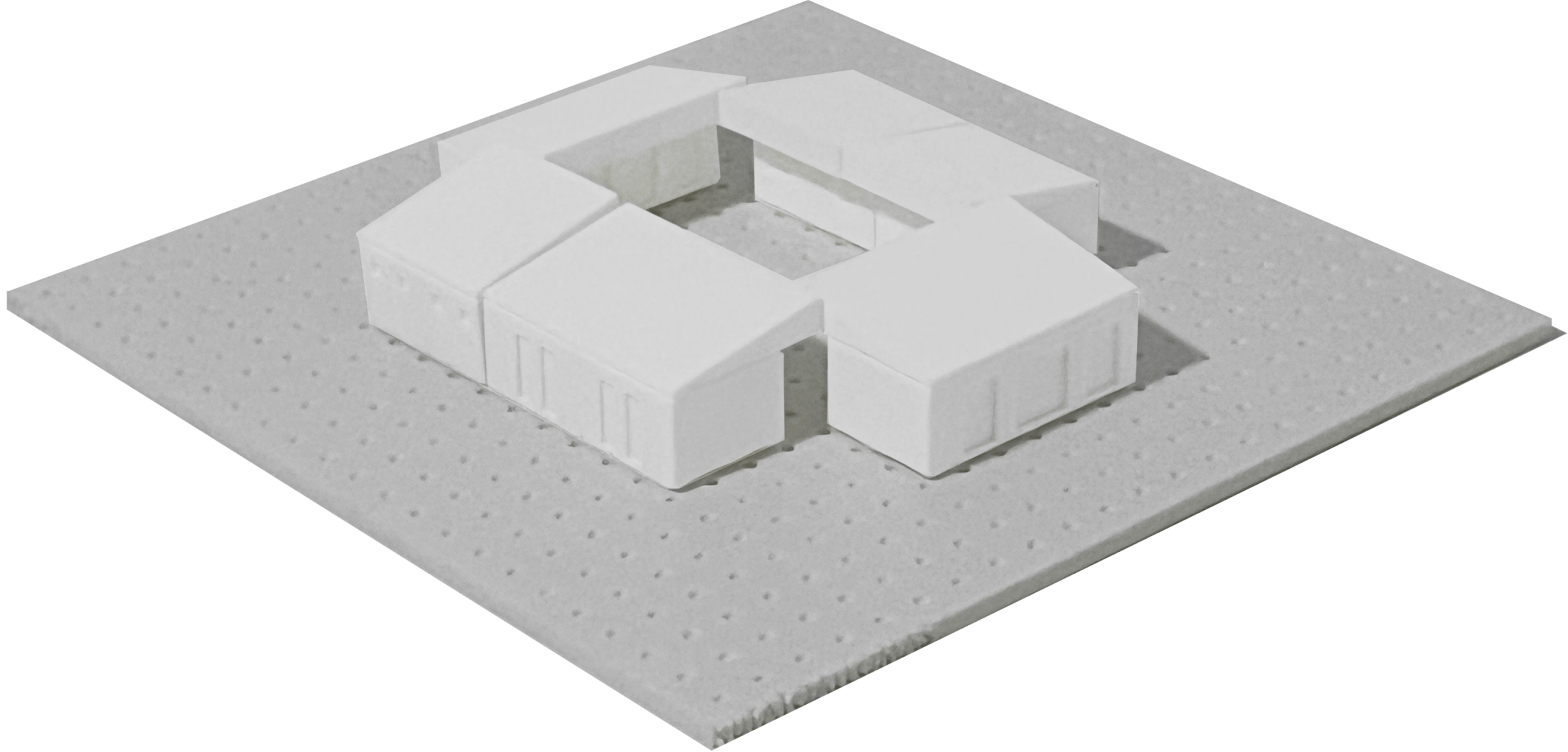

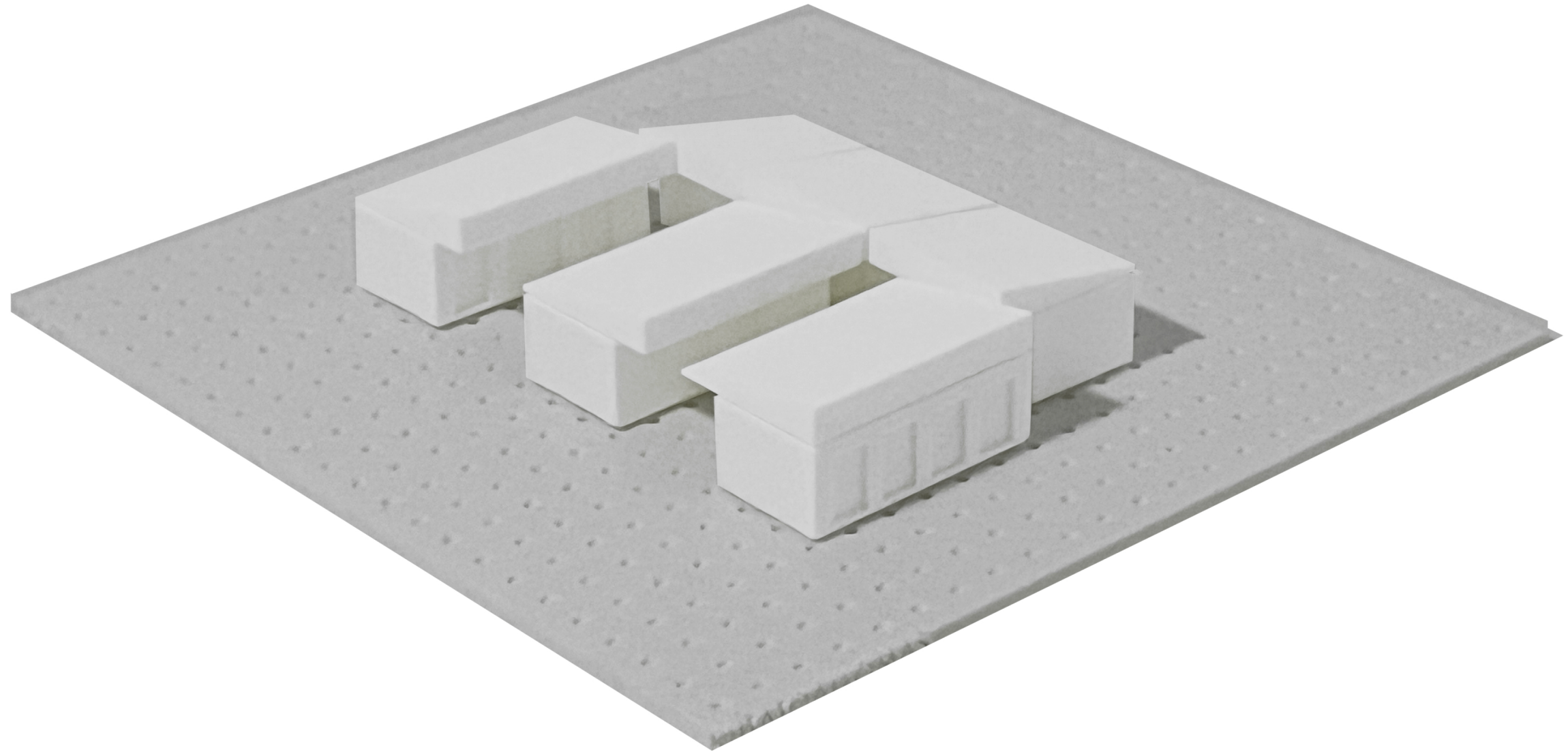

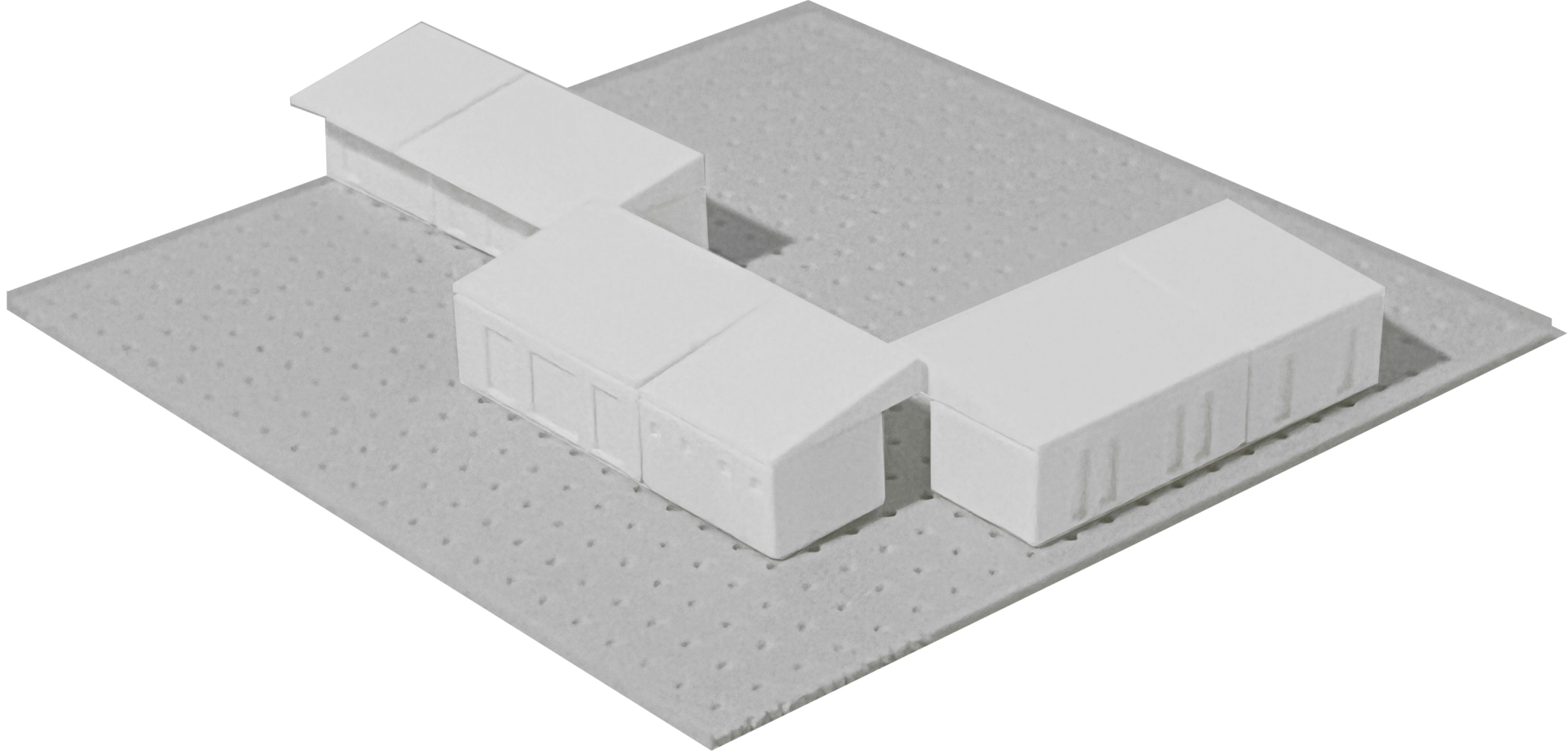

Kecskeri-puszta és környéke Natura 2000

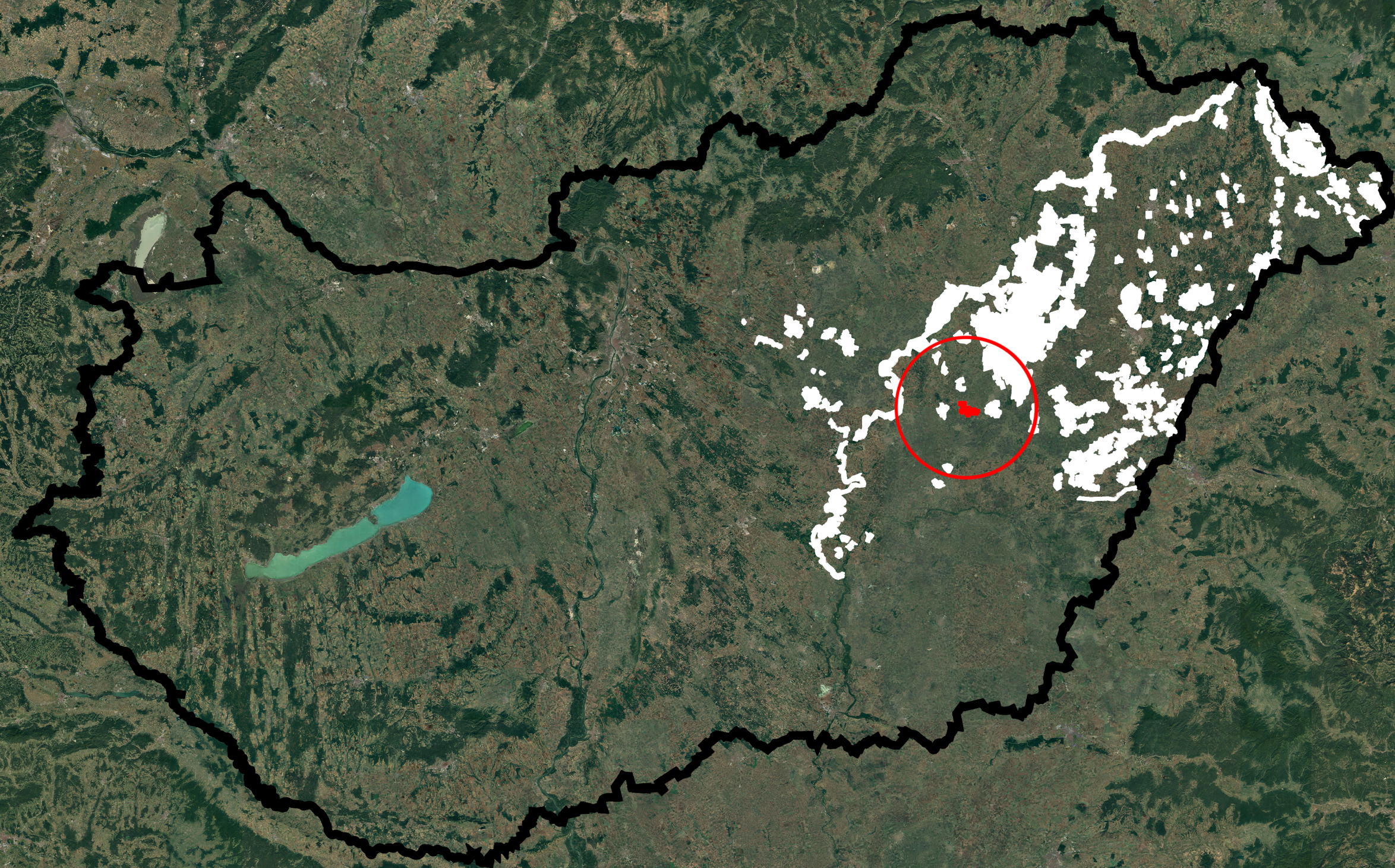



HELYSZÍN
Kecskeri puszta természetvédelmi terület



HELYSZÍN
Gőzboros tanya



HELYSZÍN
Gőzboros tanya









ALAPRAJZ

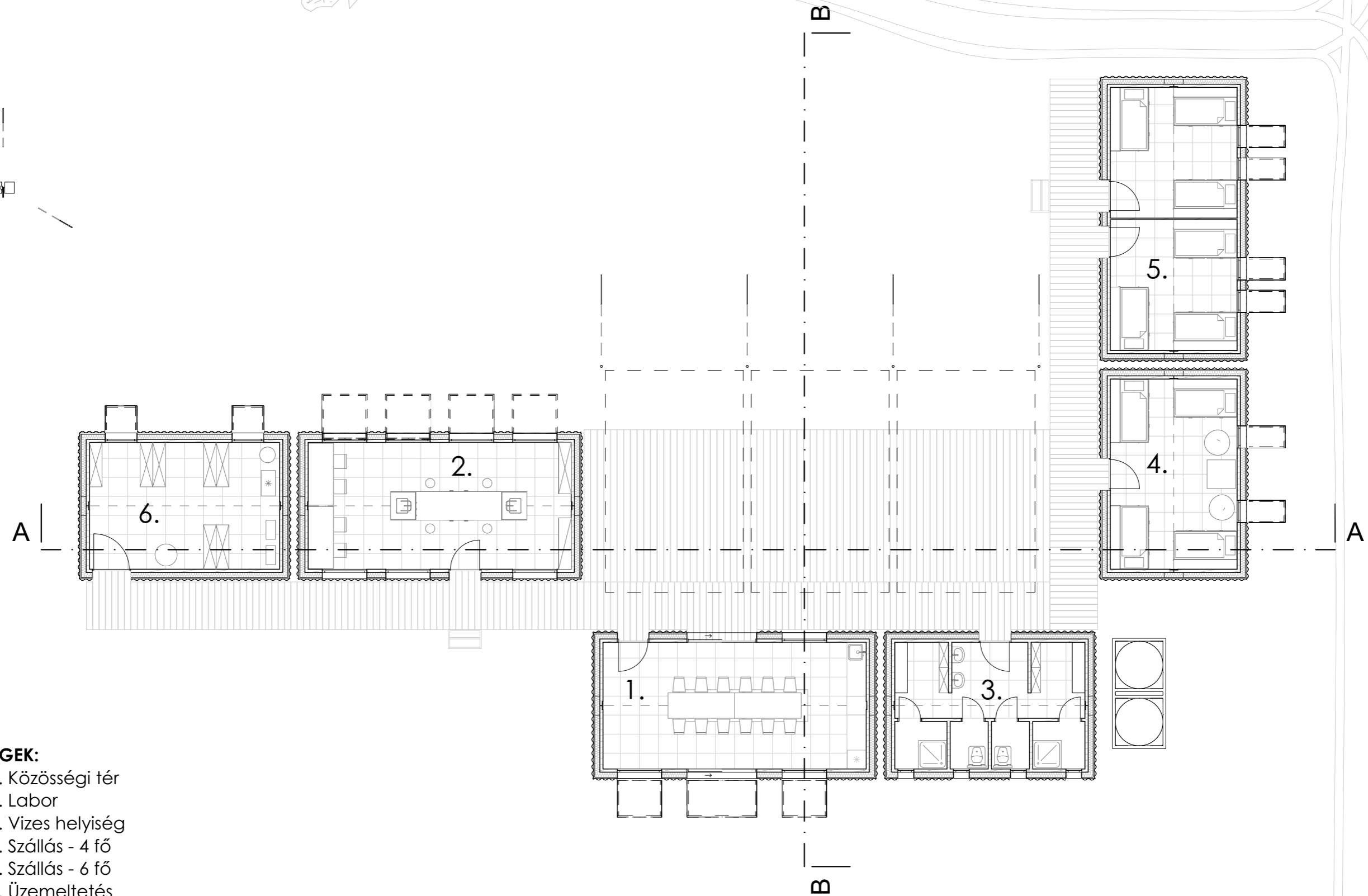
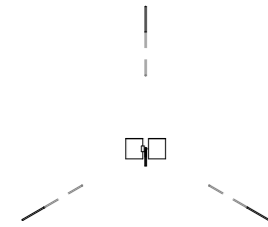

HELYISÉGEK:

1. Közösségi tér
2. Labor
3. Vizes helyiség
4. Szállás - 4 fő
5. Szállás - 6 fő
6. Üzemeltetés

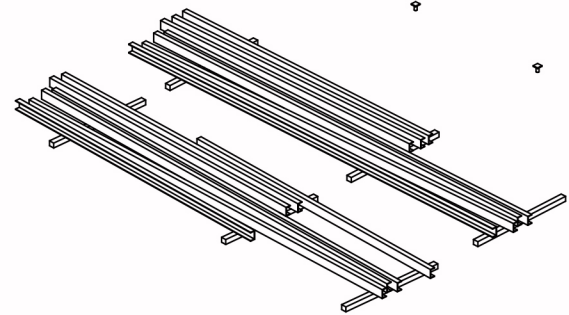
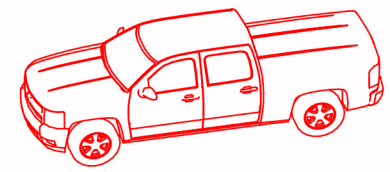
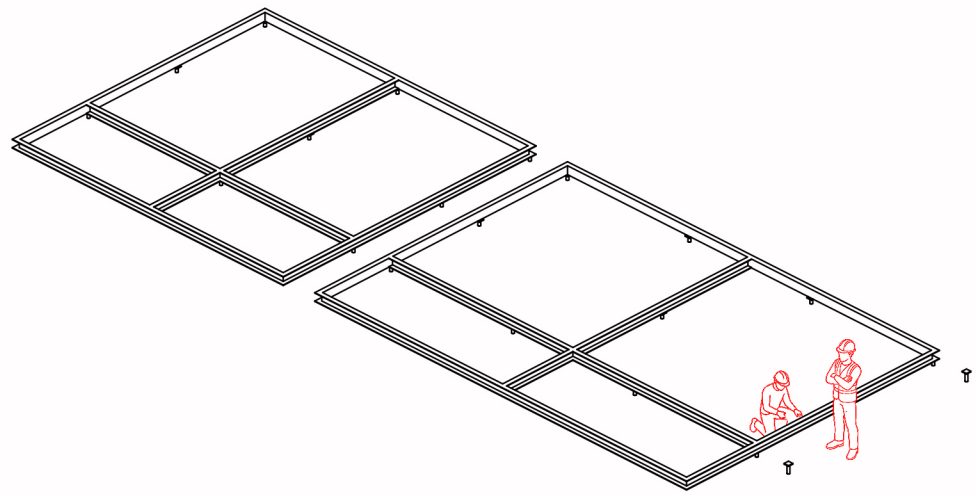

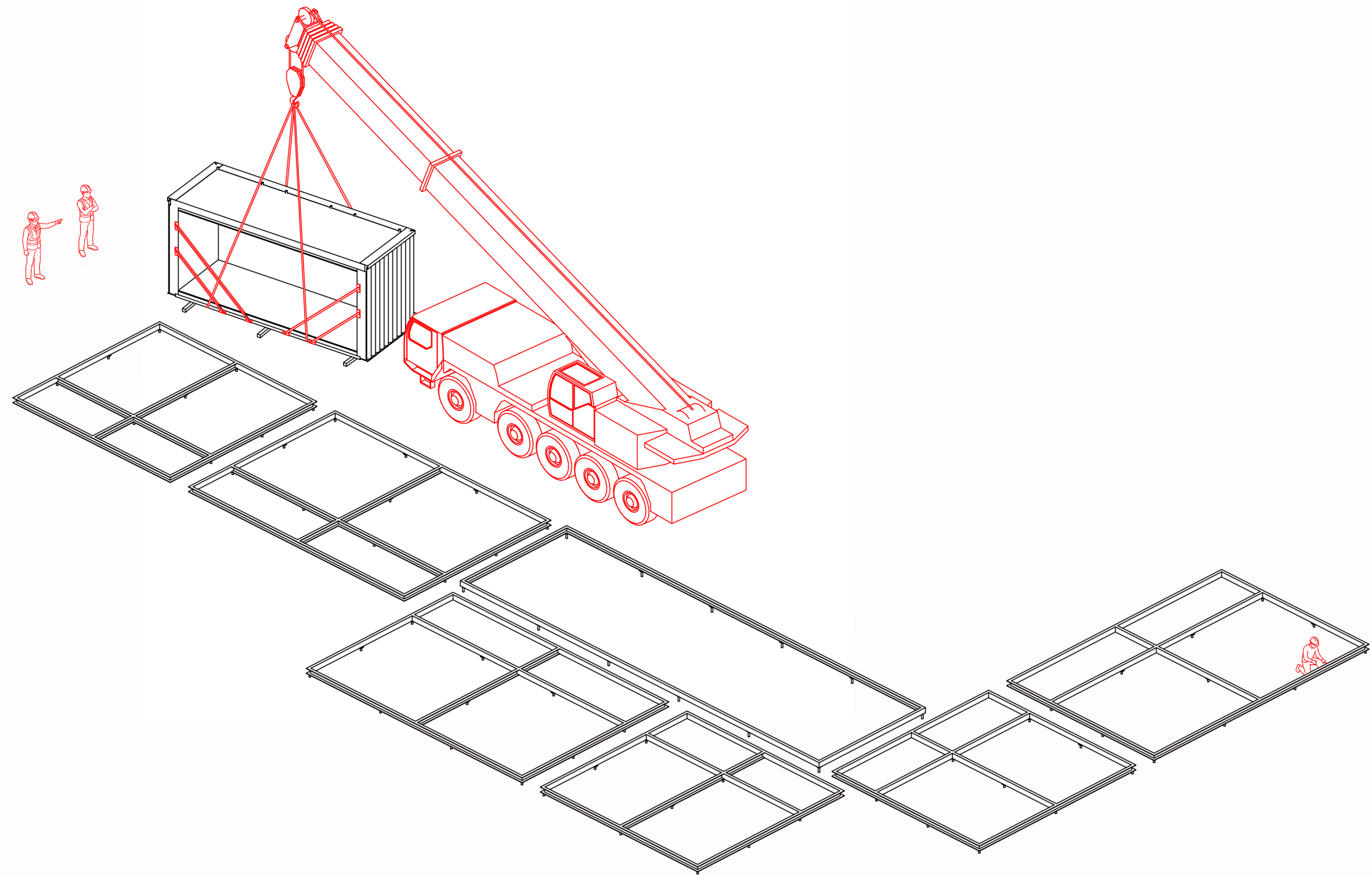

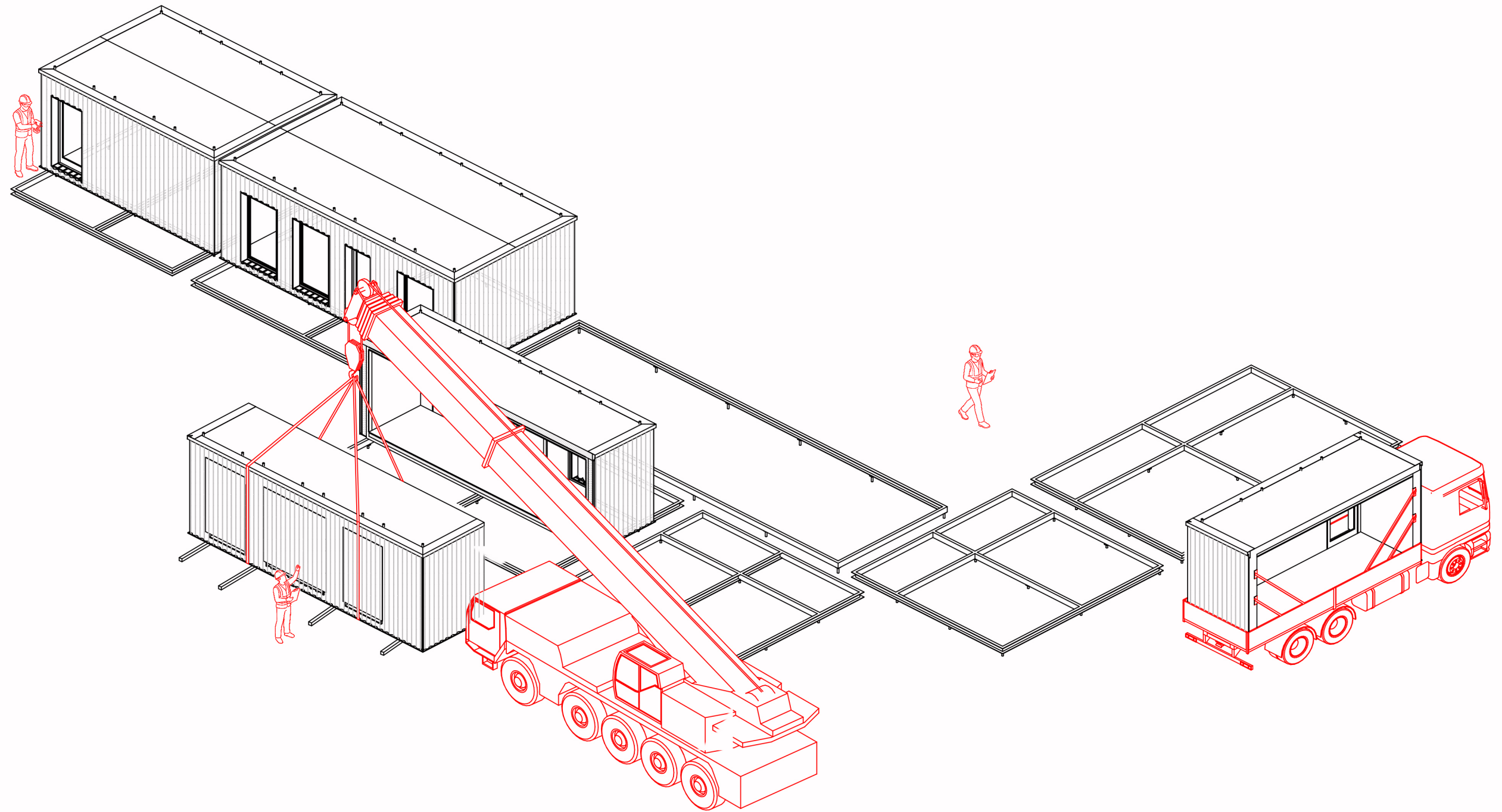

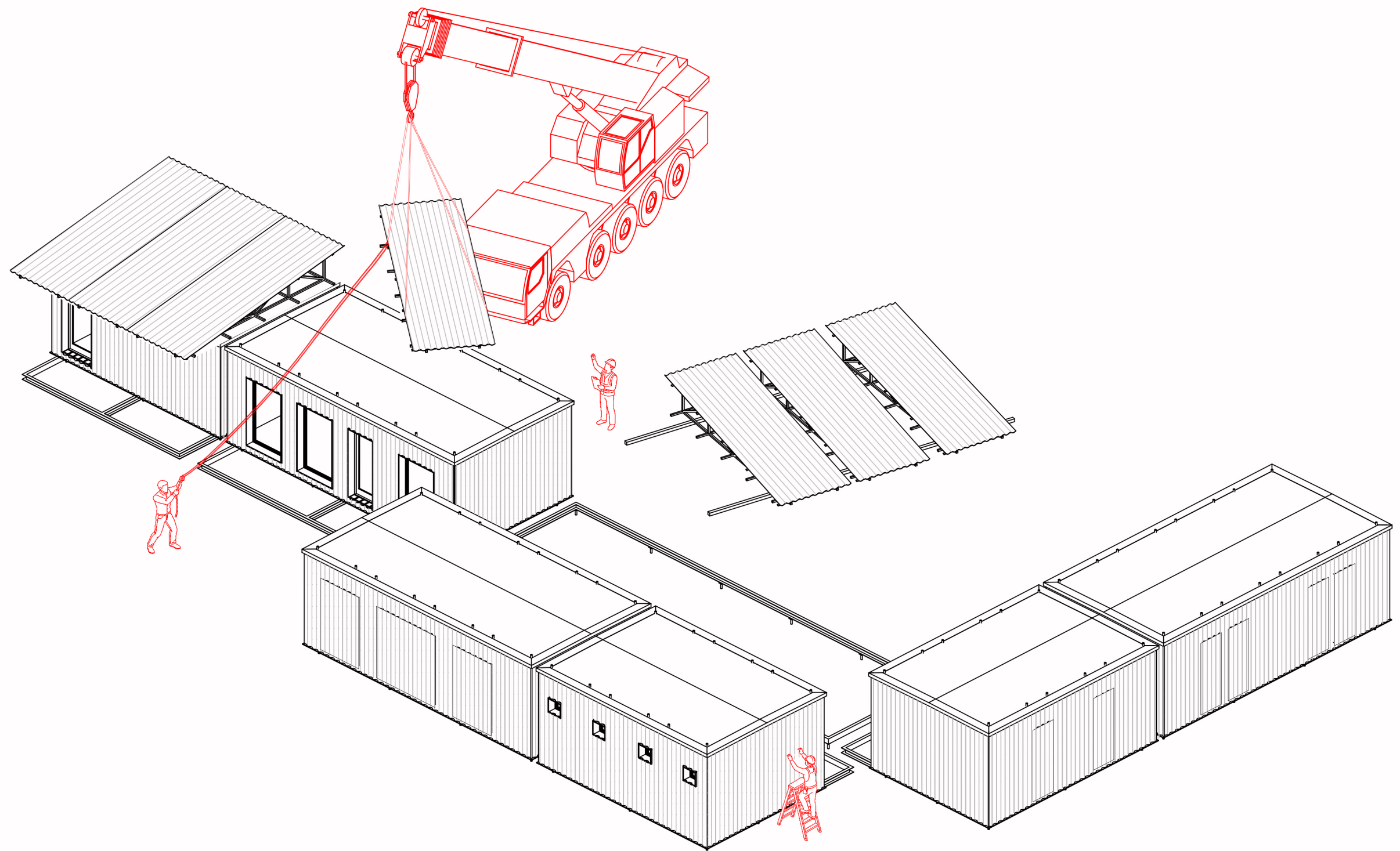

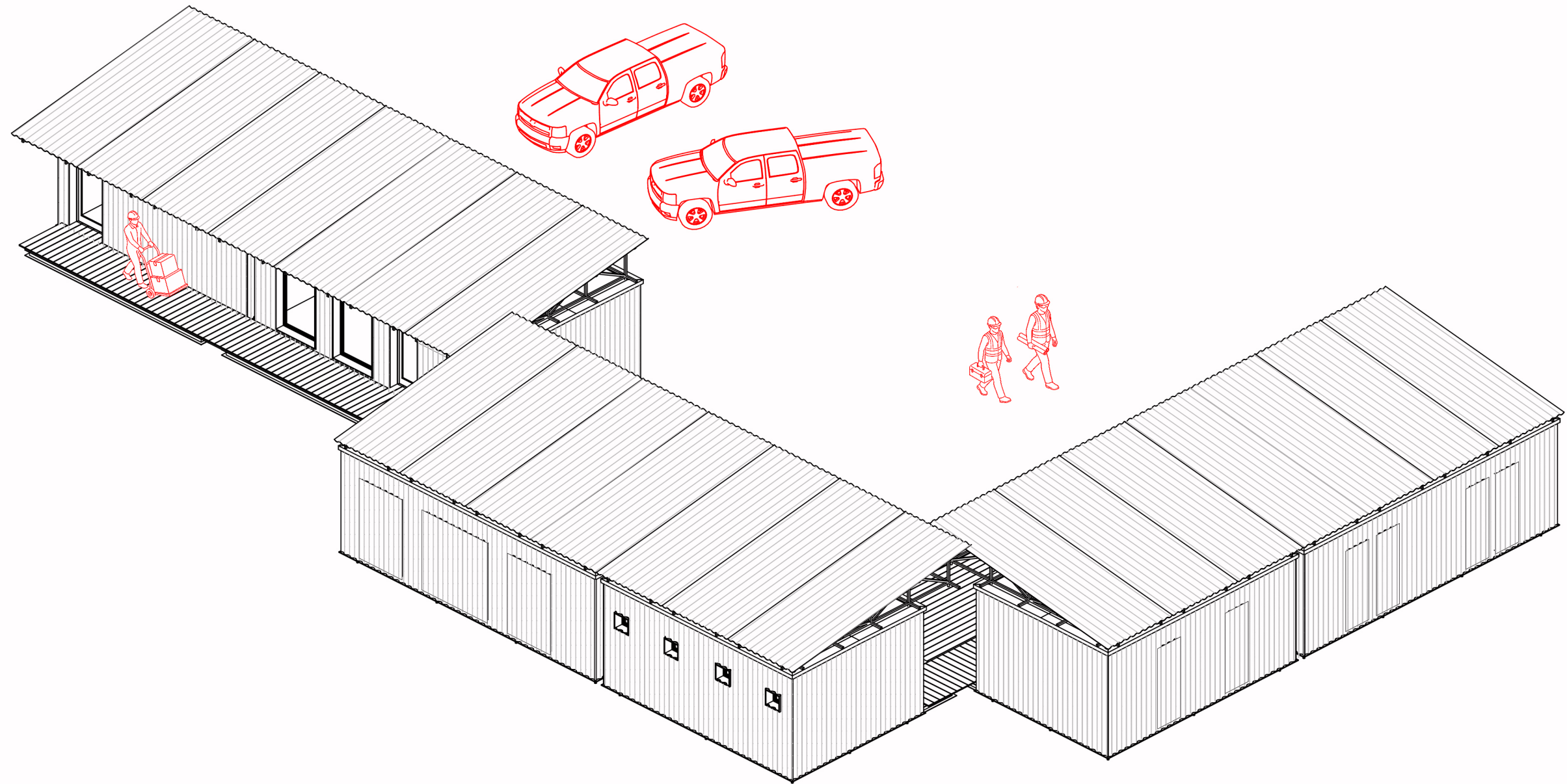

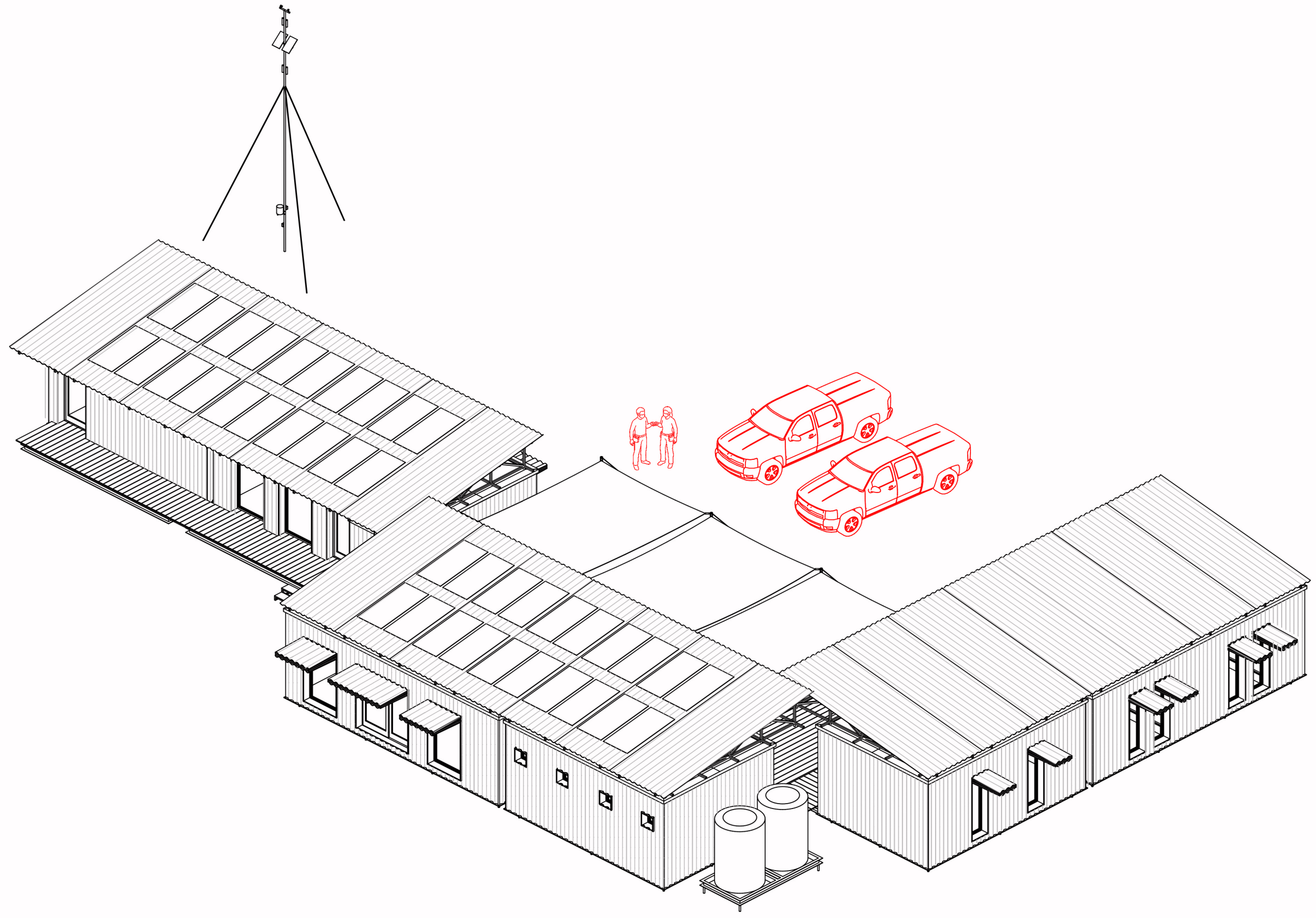

ÉSZAKI HOMLOKZAT

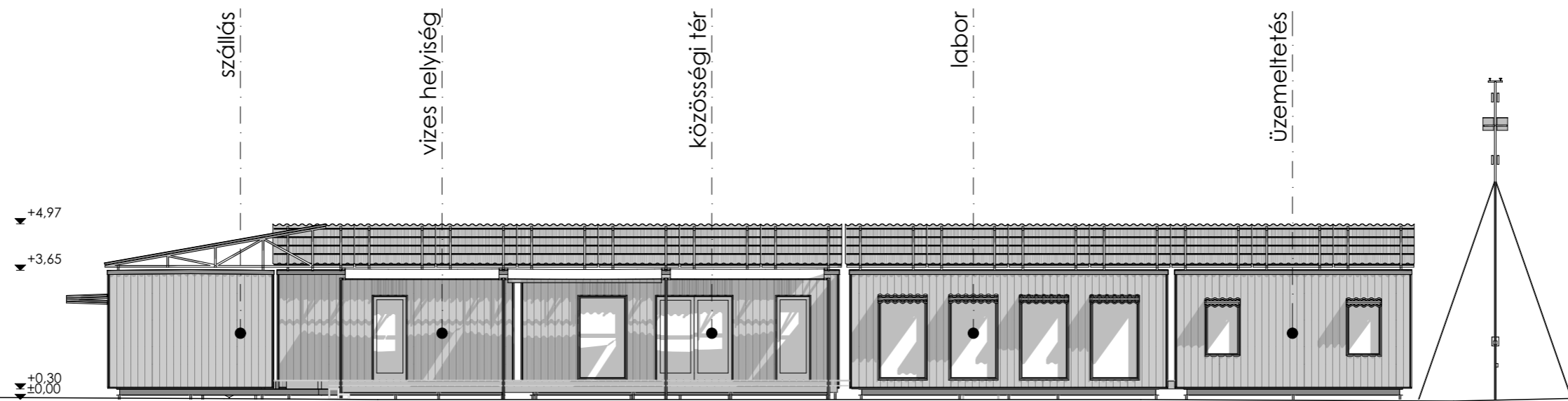

NYUGATI HOMLOKZAT

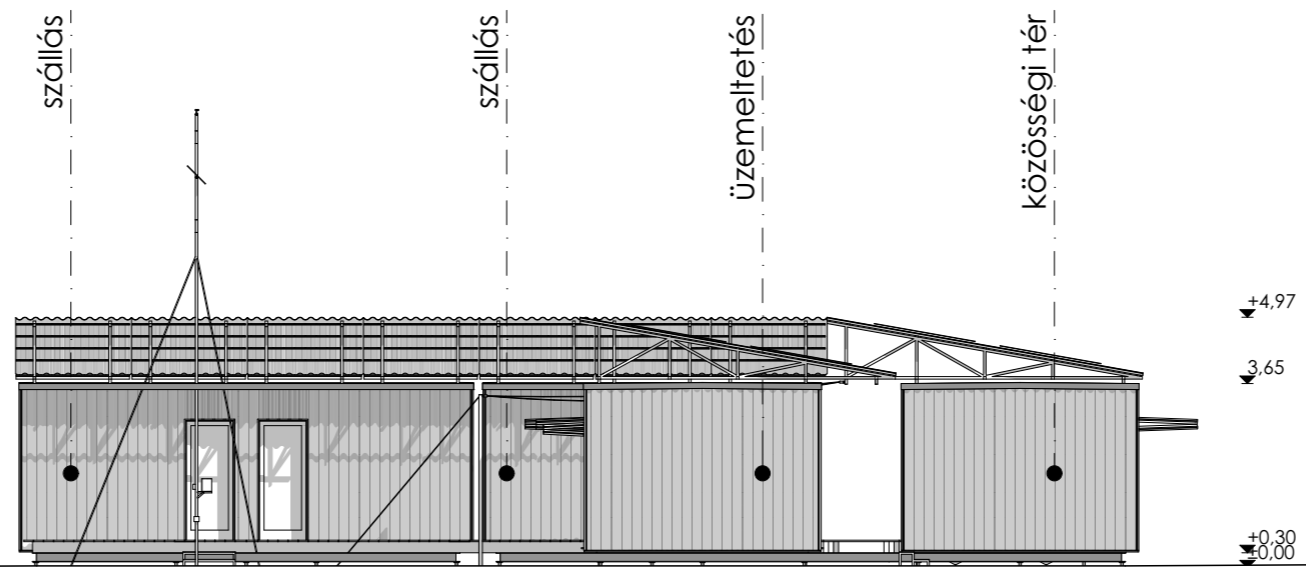



DÉLI HOMLOKZAT

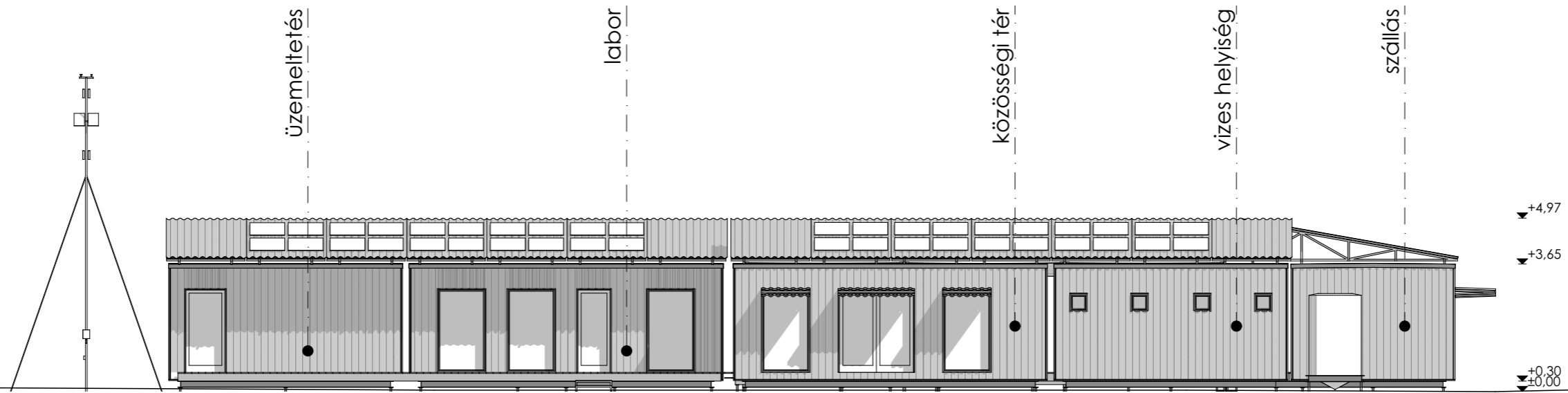

KELETI HOMLOKZAT

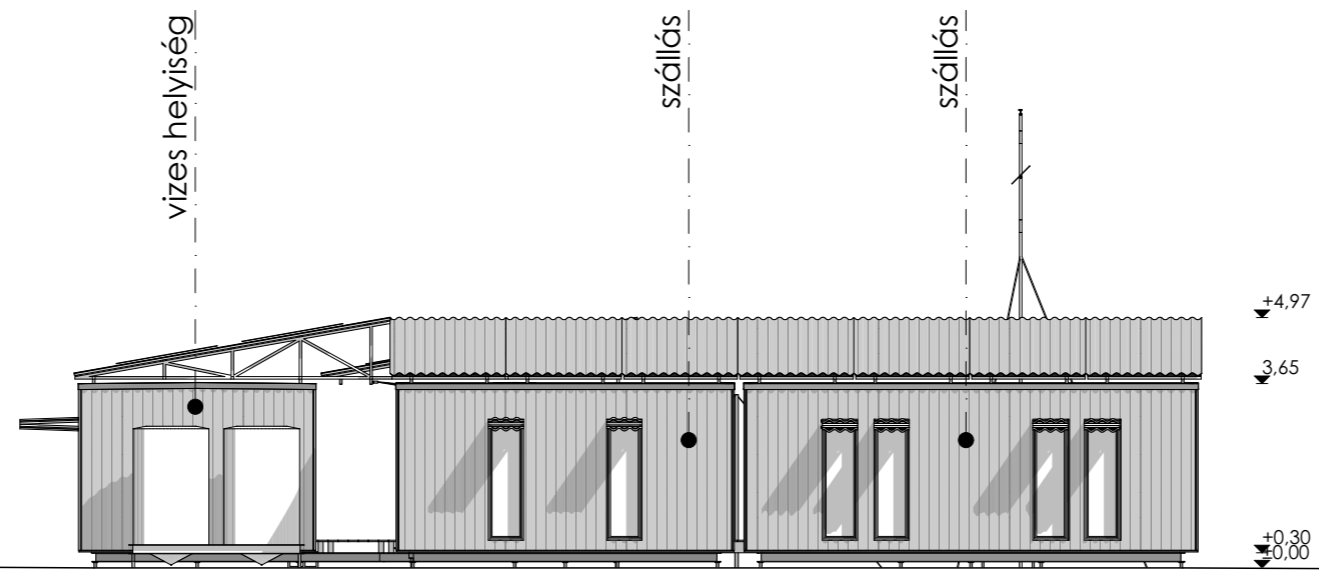



A-A METSZET







B-B METSZET

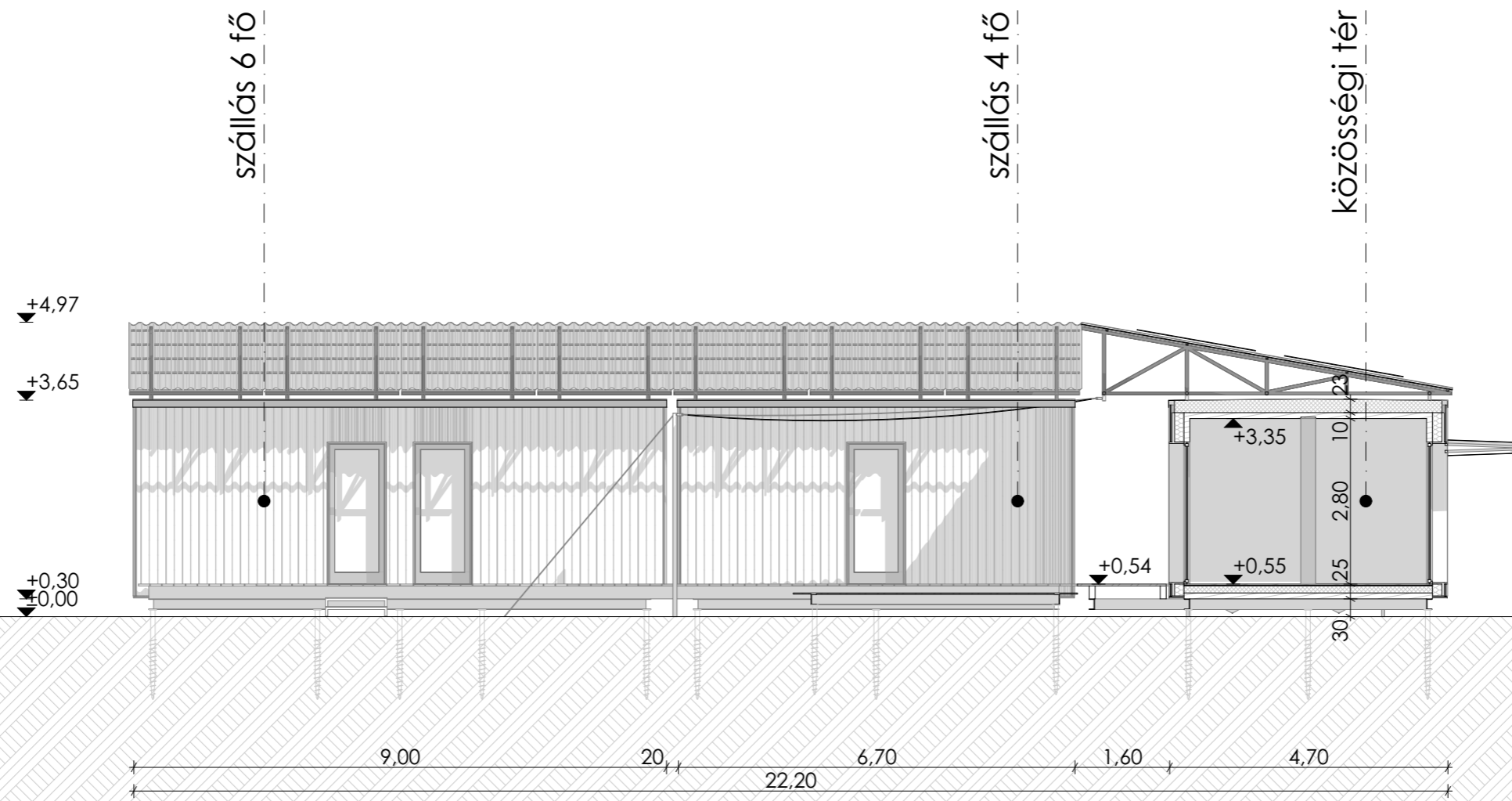

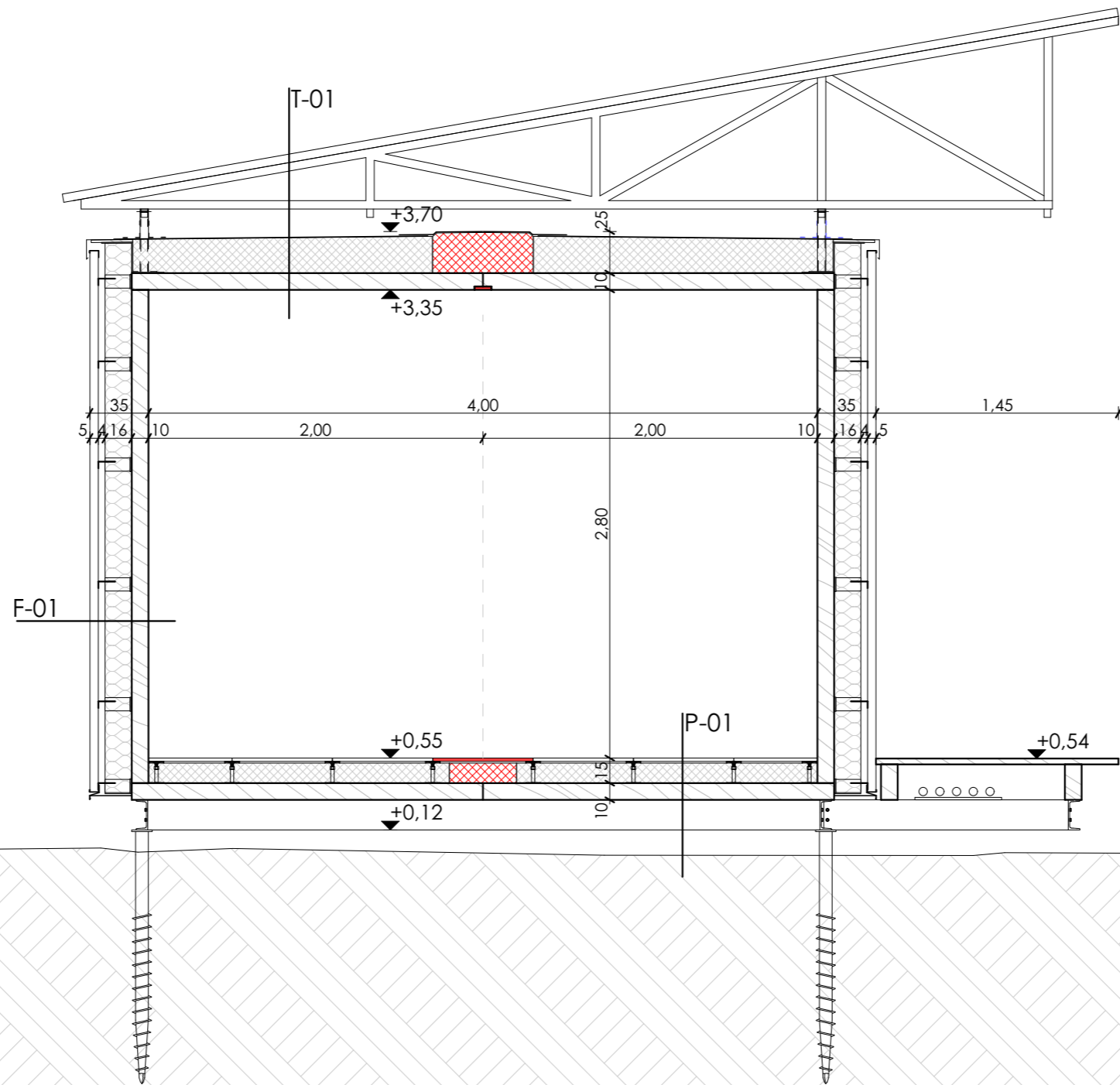

Keresztmetszet

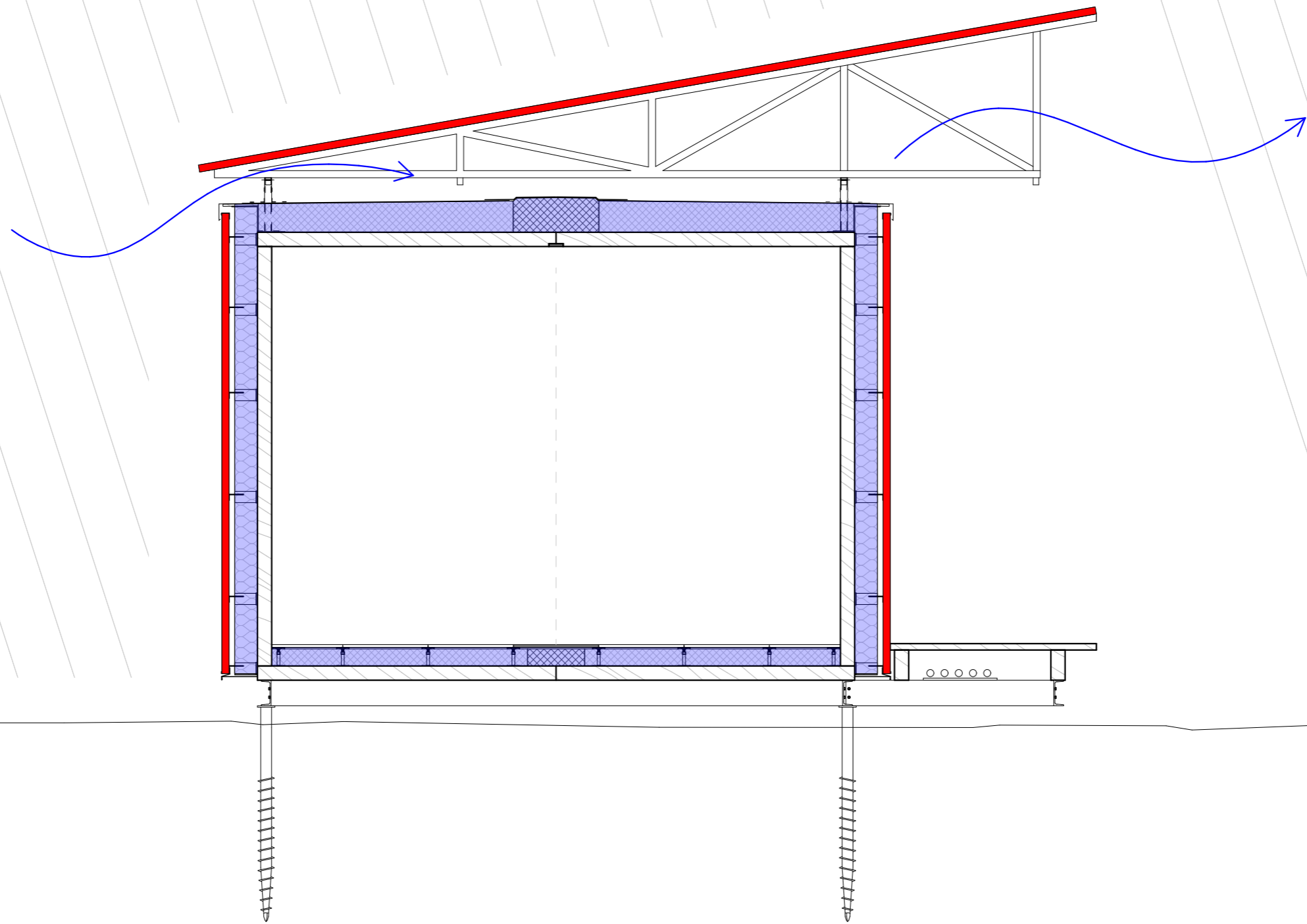

Keresztmetszet - átszellőztetett védőburok

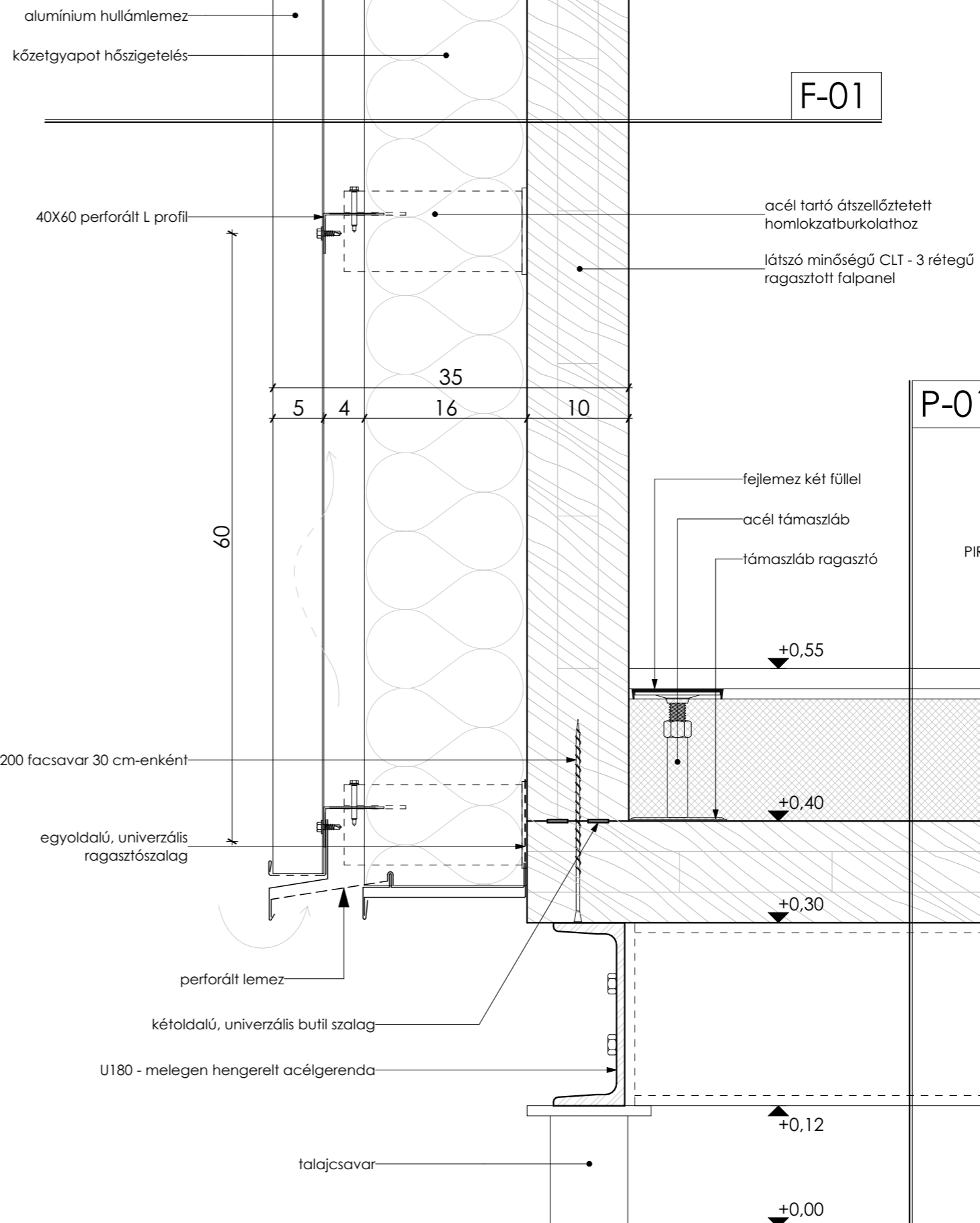
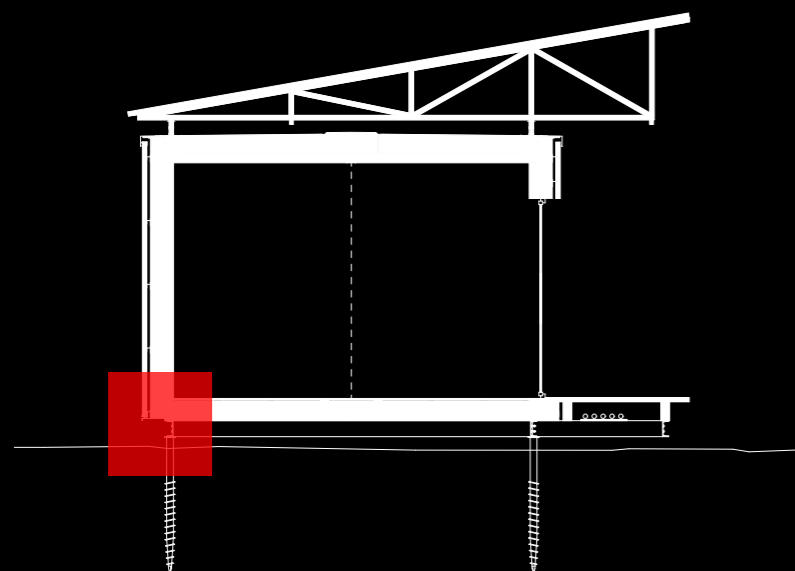

P-01 Lábakon álló burkolat

- 2 cm 60x60 lábakon álló burkolat
- 13 cm burkolatot tartó lábak, közte PIR hőszigetelés, lábak mentát PUR habbal kiegészítve
- 10 cm CLT - rétegragasztott falpanel teherhordó szerkezet, statikai tervek szerint, külső oldalon öntapadó szalag a légtömörség eléréséhez a panelek csatlakozásánál
- 18 cm U180 - melegen hengerelt acélgerenda
- 10 cm légrés, talajcsavar
- talaj

F-01 Külső fal

- 5 cm alumínium hullámlemez
- 4 cm légrés
- 16 cm kőzetgyapot hőszigetelés
- 10 cm CLT - rétegragasztott falpanel teherhordó szerkezet, statikai tervek szerint, külső oldalon öntapadó szalag ab légtömörség eléréséhez a panelek csatlakozásánál

R-01 LÁBAZAT RÉSZLET

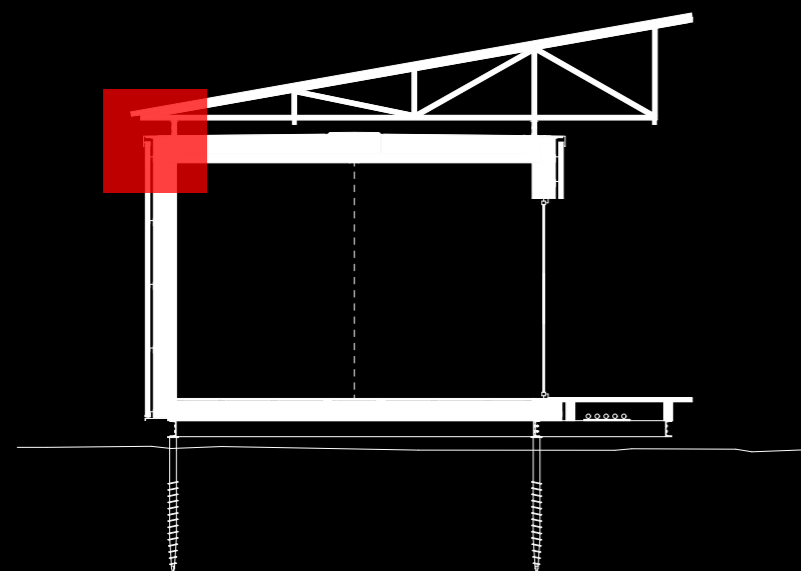

P-01 Lábakon álló burkolat

- 2 cm 60x60 lábakon álló burkolat
- 13 cm burkolatot tartó lábak, közte PIR hőszigetelés, lábak mentát PUR habbal kiegészítve
- 10 cm CLT - rétegragasztott falpanel teherhordó szerkezet, statikai tervek szerint, külső oldalon öntapadó szalag a légtömörség eléréséhez a panelek csatlakozásánál
- 18 cm U180 - melegen hengerelt acélgerenda
- 10 cm légrés, talajcsavar
- talaj

T-01 Tető

- 1 rtg. PVC vízszigetelés
- 20-22⁵ cm lejtésképző PIR hőszigetelés
- 1 rtg. párazáró réteg
- 1 rtg. 0,25 mm vastag ALKORPLUS polietilén (LPDE) páratechnikai fólia
- 10 cm CLT - rétegragasztott falpanel teherhordó szerkezet, statikai tervek szerint, külső oldalon öntapadó szalag ab légtömörség eléréséhez a panelek csatlakozásánál

R-03 TETŐ CSATLAKOZÁS

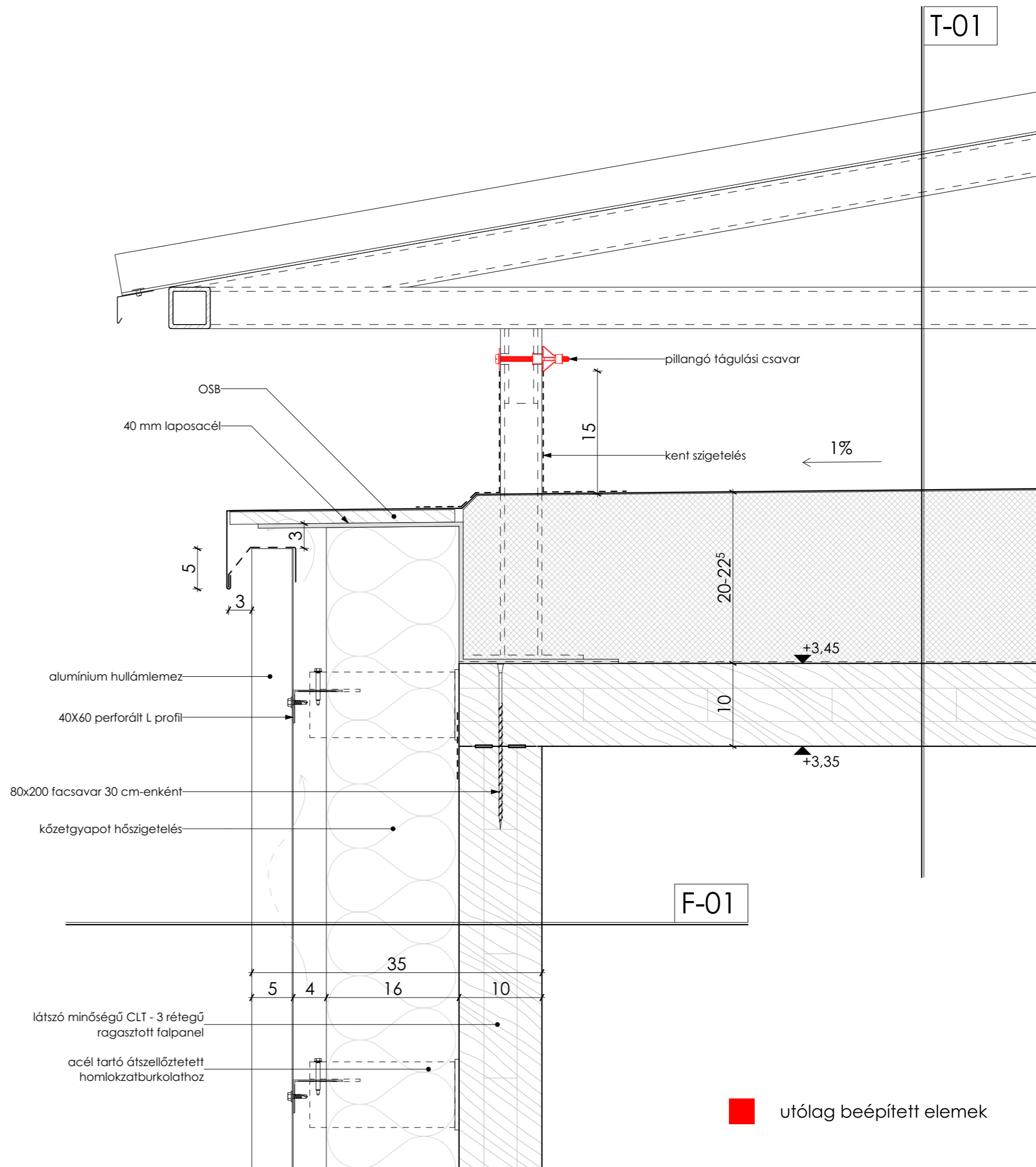

■ utólag beépített elemek

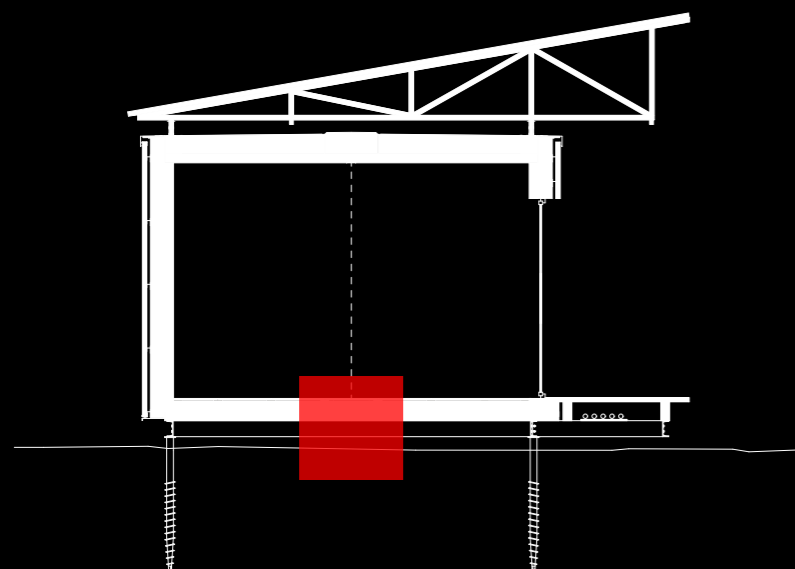

P-01

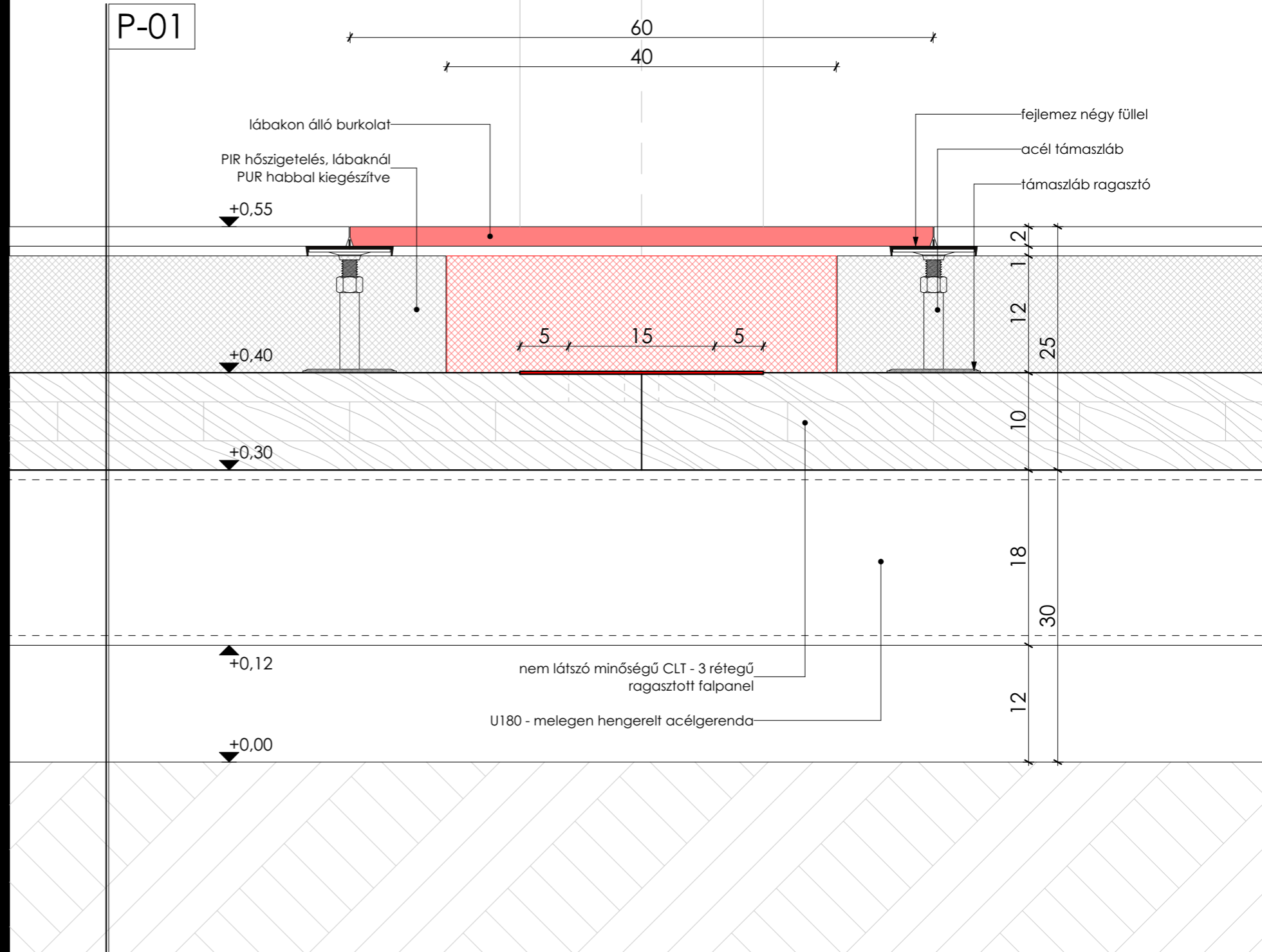

P-01 Lábakon álló burkolat

- 2 cm 60x60 lábakon álló burkolat
- 13 cm burkolatot tartó lábak, közte PIR hőszigetelés, lábak mentát PUR habbal kiegészítve
- 10 cm CLT - rétegragasztott falpanel teherhordó szerkezet, statikai tervek szerint, külső oldalon öntapadó szalag a légtömörség eléréséhez a panelek csatlakozásánál
- 18 cm U180 - melegen hengerelt acélgerenda
- 10 cm légrés, talajcsavar
- talaj

P-02 Vízeshelyiség padló

- 1,5 cm kerámia burkolat
- 0,5 cm ragasztó
- vált beton
- 1 rtg. technológiai szigetelés
- 10 cm PIR hőszigetelés
- 10 cm CLT - rétegragasztott falpanel teherhordó szerkezet, statikai tervek szerint, külső oldalon öntapadó szalag ab légtömörség eléréséhez a panelek csatlakozásánál
- 18 cm U180 - melegen hengerelt acélgerenda
- 10 cm légrés, talajcsavar
- talaj

R-02 PADLÓ CSATLAKOZÁS

utólag beépített elemek

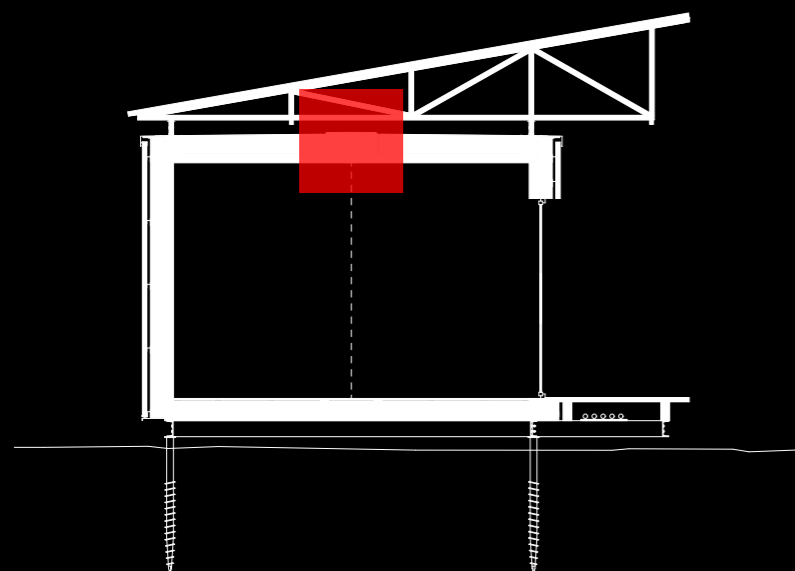

T-01 Tető

- 1 rtg. PVC vízszigetelés
- 20-22⁵ cm lejtésképző PIR hőszigetelés
- 1 rtg. párazáró réteg
- 1 rtg. 0,25 mm vastag ALKORPLUS polietilén (LPDE) páratechnikai fólia
- 10 cm CLT - rétegragasztott falpanel teherhordó szerkezet, statikai tervek szerint, külső oldalon öntapadó szalag ab légtömörség eléréséhez a panelek csatlakozásánál

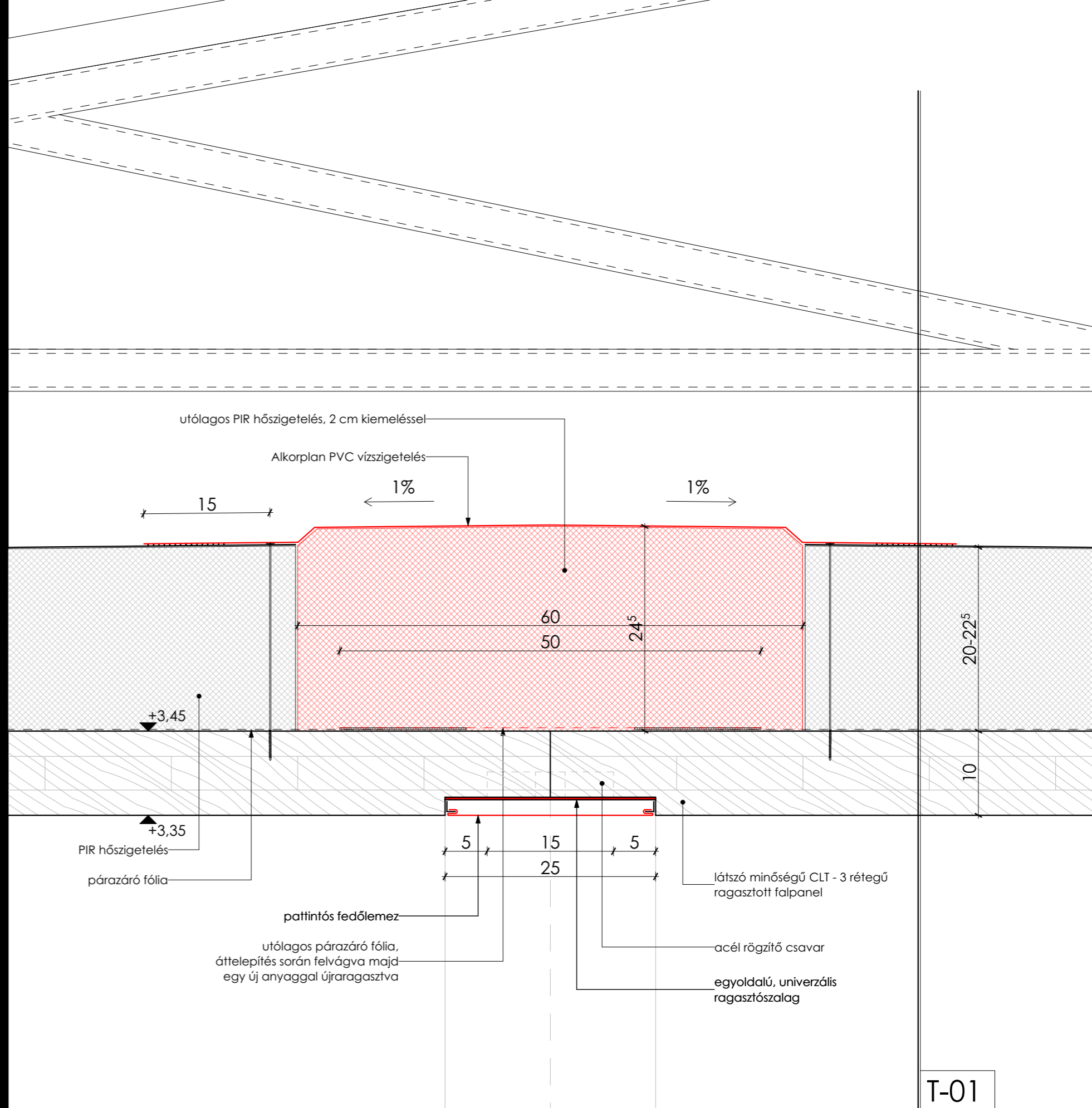



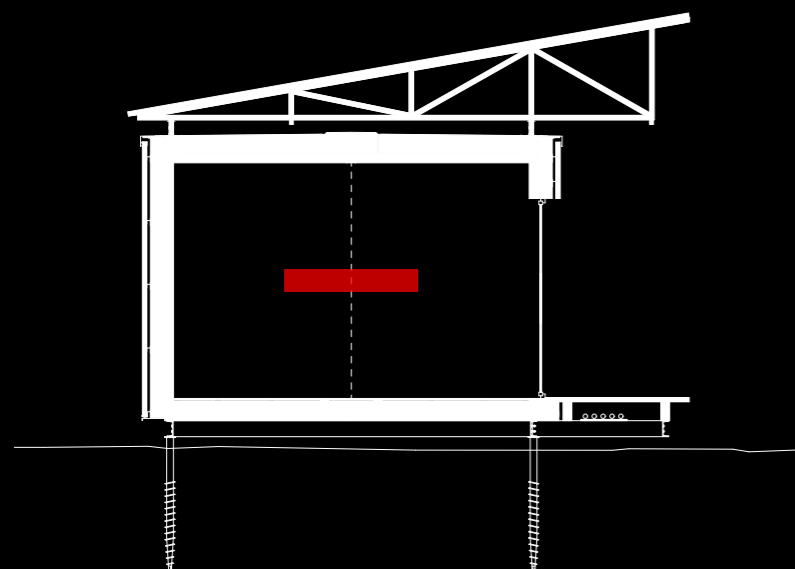

F-01 Külső fal

- 5 cm alumínium hullámlemez
- 4 cm légrés
- 16 cm kőzetgyapot hőszigetelés
- 10 cm CLT - rétegragasztott falpanel teherhordó szerkezet, statikai tervek szerint, külső oldalon öntapadó szalag ab légtömörség eléréséhez a panelek csatlakozásánál

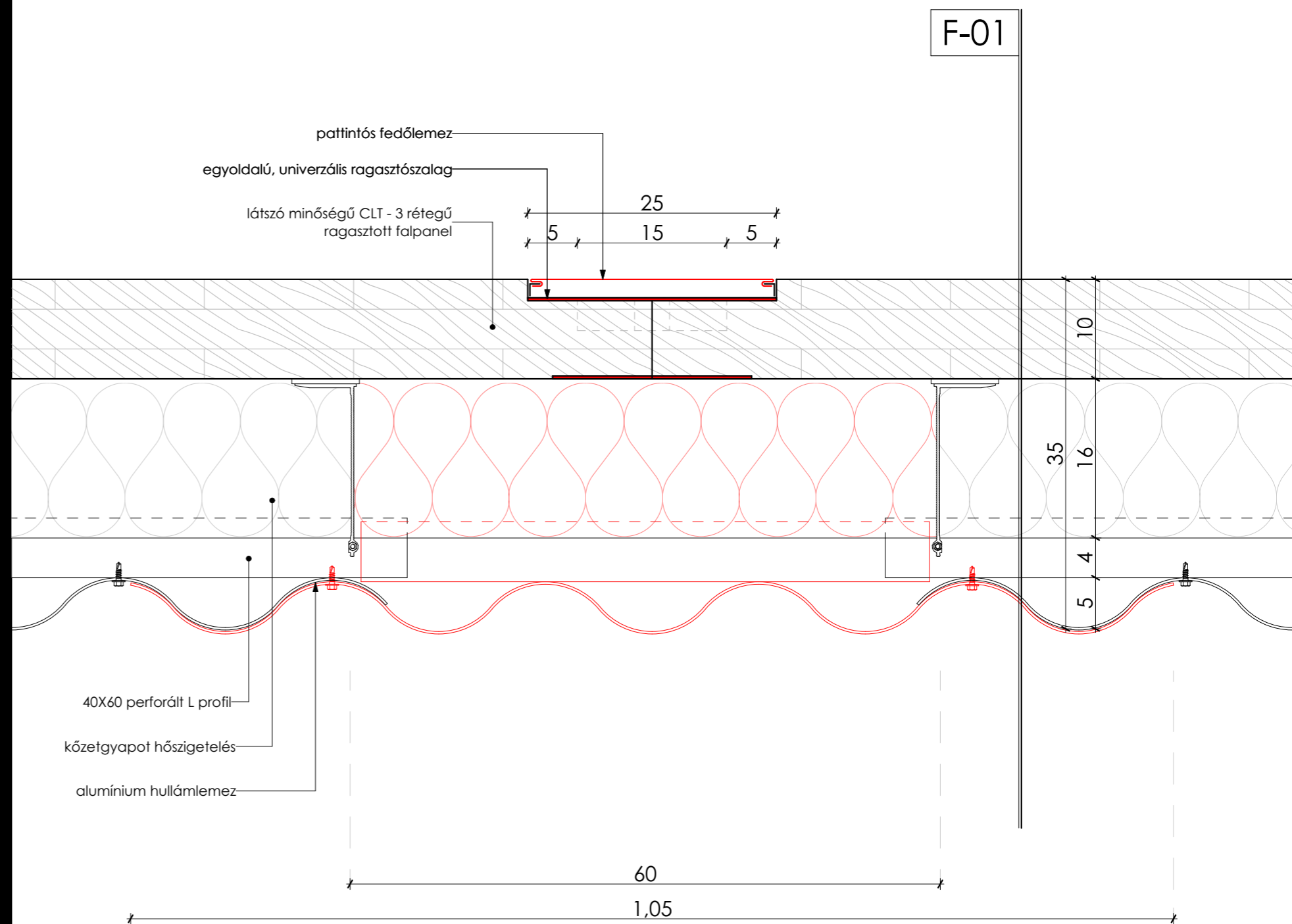

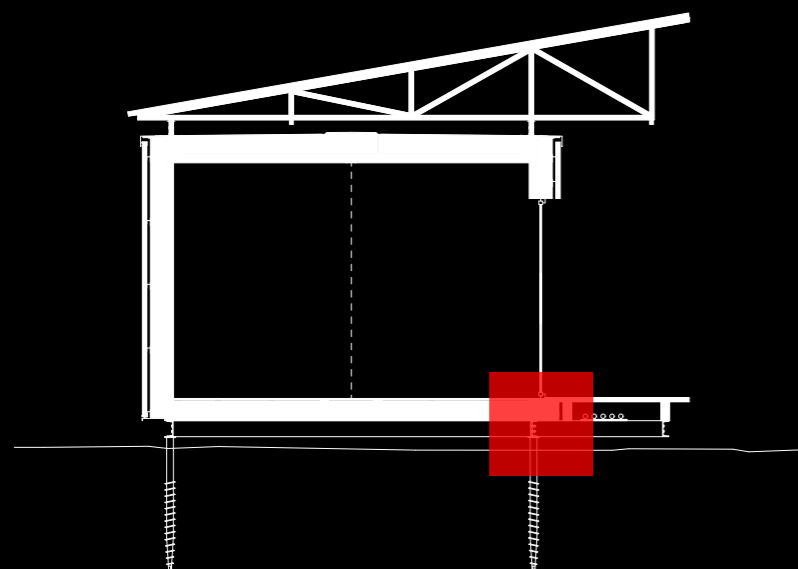

P-01 Lábakon álló burkolat

- 2 cm 60x60 lábakon álló burkolat
- 13 cm burkolatot tartó lábak, közte PIR hőszigetelés, lábak mentát PUR habbal kiegészítve
- 10 cm CLT - rétegragasztott falpanel teherhordó szerkezet, statikai tervek szerint, külső oldalon öntapadó szalag a légtömörség eléréséhez a panelek csatlakozásánál
- 18 cm U180 - melegen hengerelt acélgerenda
- 10 cm légrés, talajcsavar
- talaj

P-02 Vízeshelyiség padló

- 1,5 cm kerámia burkolat
- 0,5 cm ragasztó
- vált beton
- 1 rtg. technológiai szigetelés
- 10 cm PIR hőszigetelés
- 10 cm CLT - rétegragasztott falpanel teherhordó szerkezet, statikai tervek szerint, külső oldalon öntapadó szalag a légtömörség eléréséhez a panelek csatlakozásánál
- 18 cm U180 - melegen hengerelt acélgerenda
- 10 cm légrés, talajcsavar
- talaj

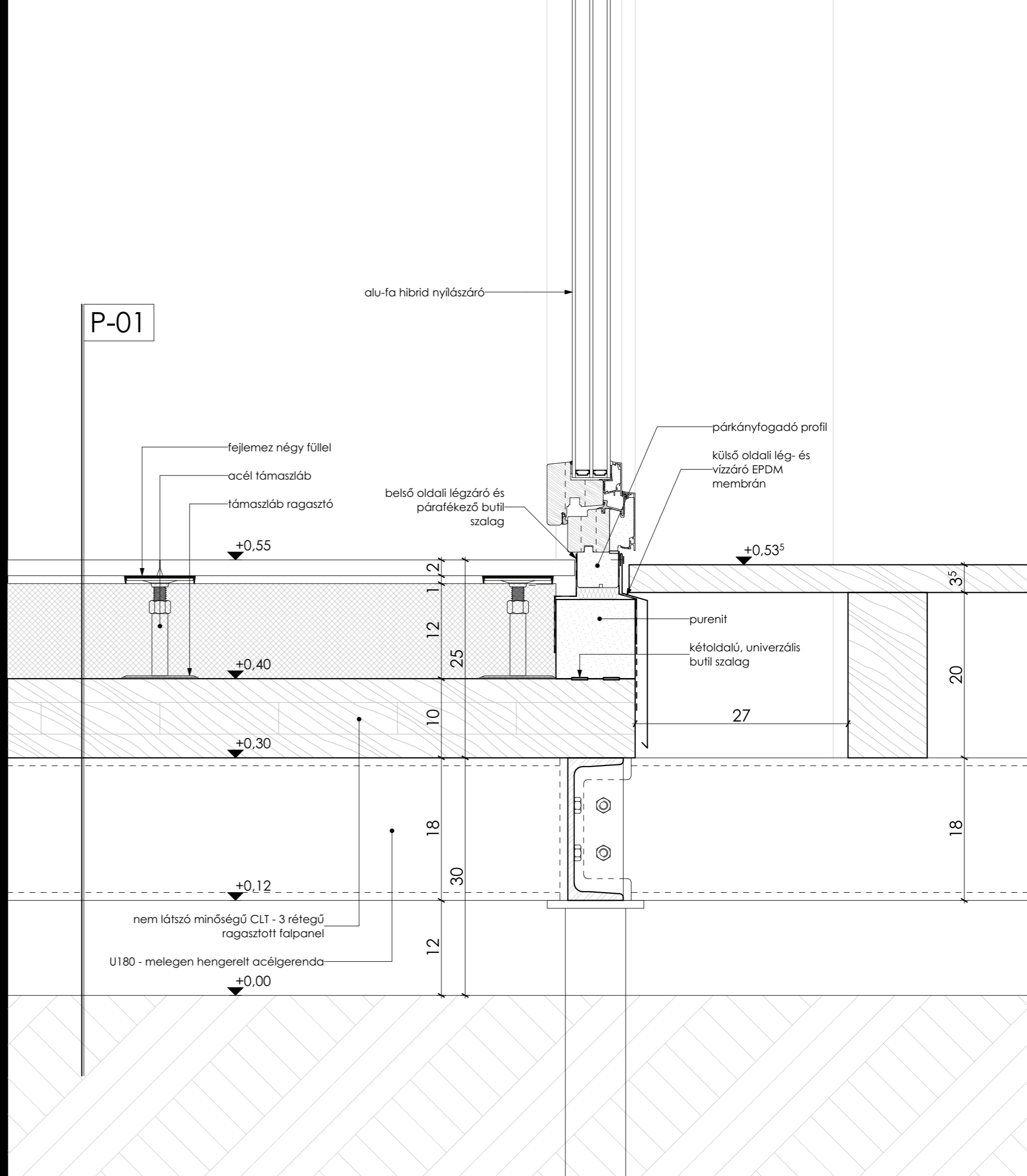

R-06 AJTÓ ALSÓ RÉSZLET





LABOR HOMLOKZATA M 1:50

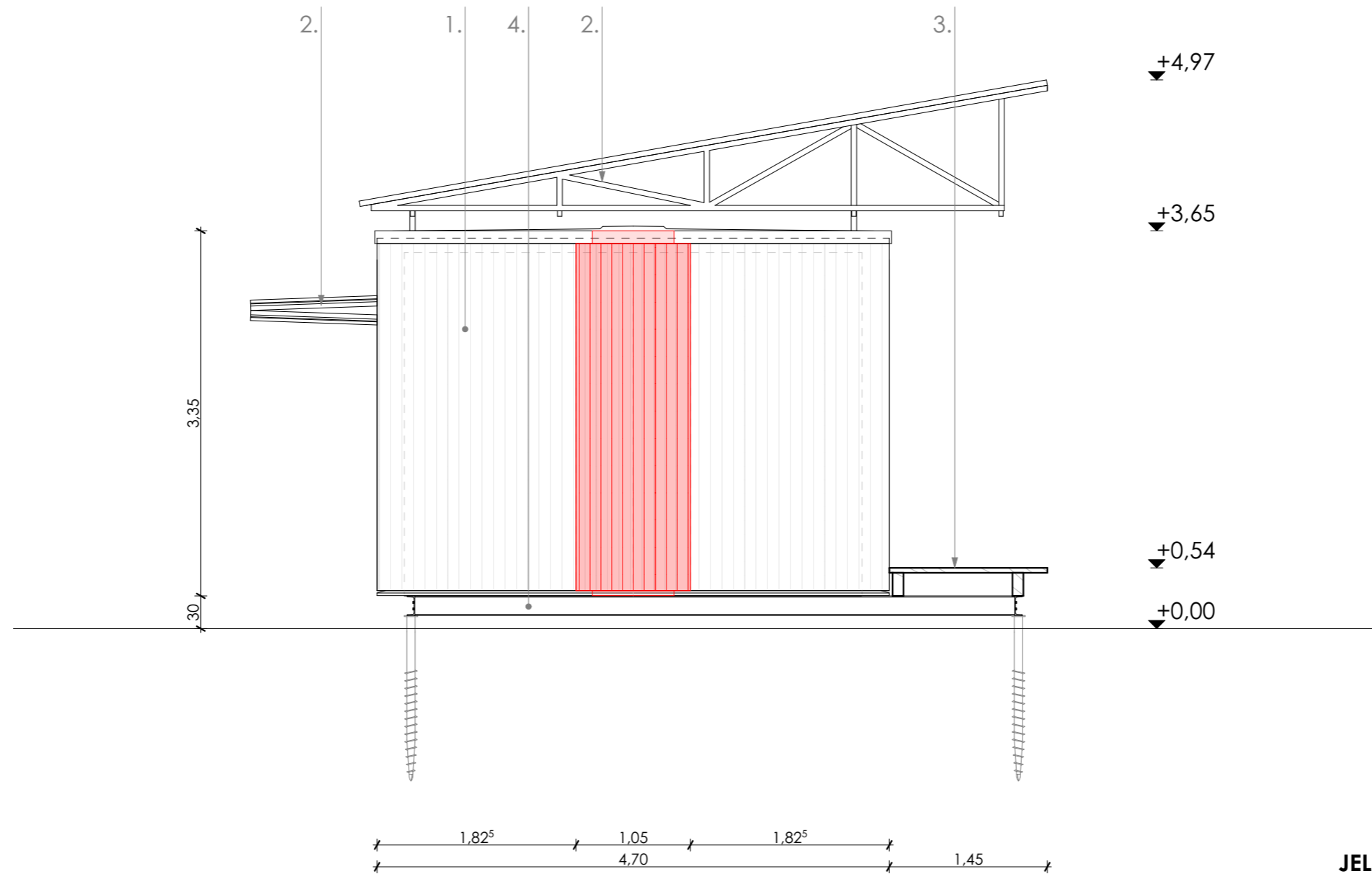

JELMAGYARÁZAT:

1. matt szürke hullámlemez - homlokzatburkolat, tetőfedés
2. sötét szürke acél tartószerkezet
3. fa járófelület
4. acél tartószerkezet
5. alu - fa hibrid ablak

 utólag beépített elemek

LABOR HOMLOKZATA M 1:50

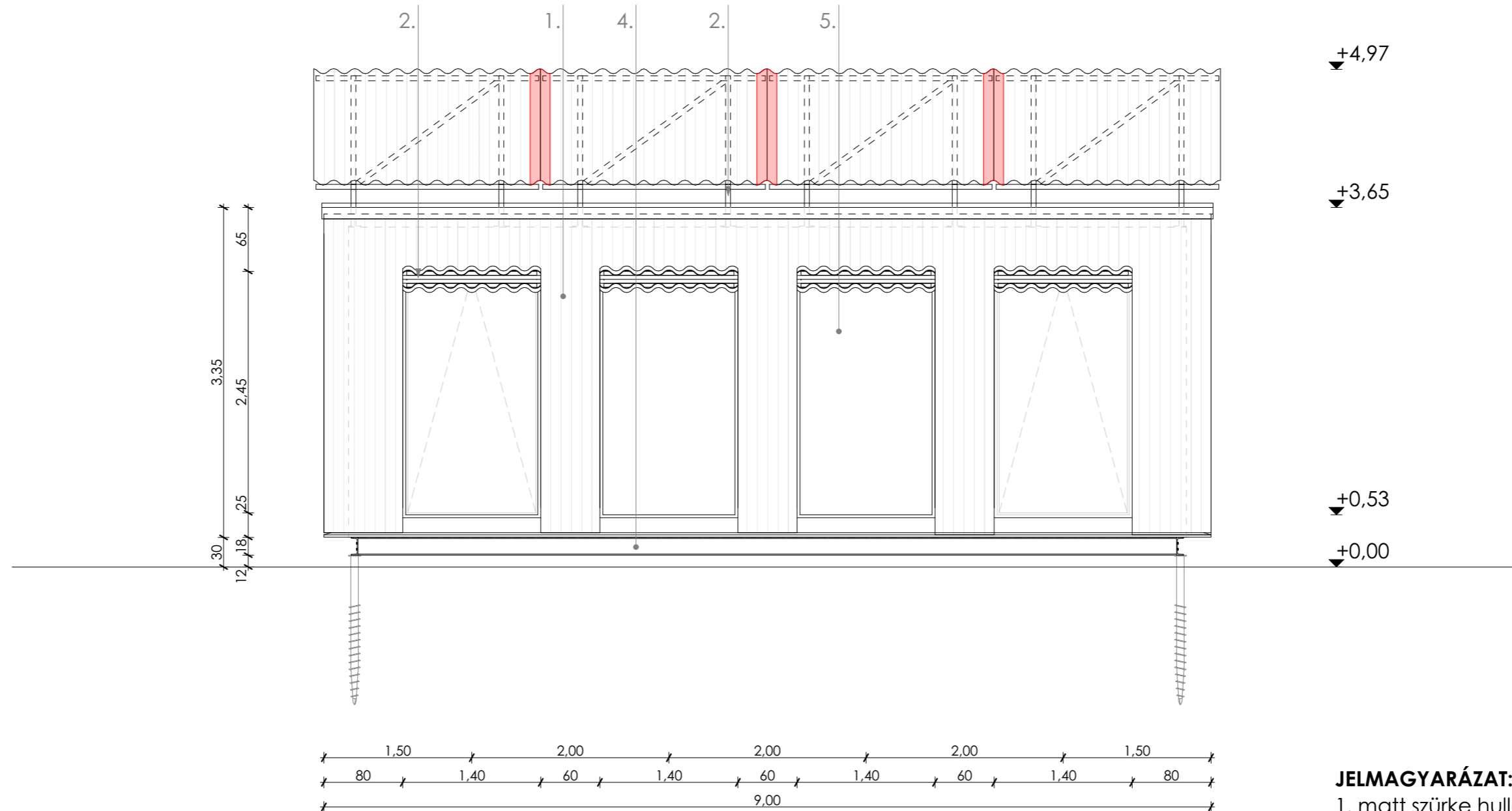

▼ +4,97

▼ +3,65

▼ +0,53

▼ +0,00

JELMAGYARÁZAT:

- 1. matt szürke hullámlemez - homlokzatburkolat, tetőfedés
- 2. sötét szürke acél tartószerkezet
- 3. fa járófelület
- 4. acél tartószerkezet
- 5. alu - fa hibrid ablak



utólag beépített elemek

Áram

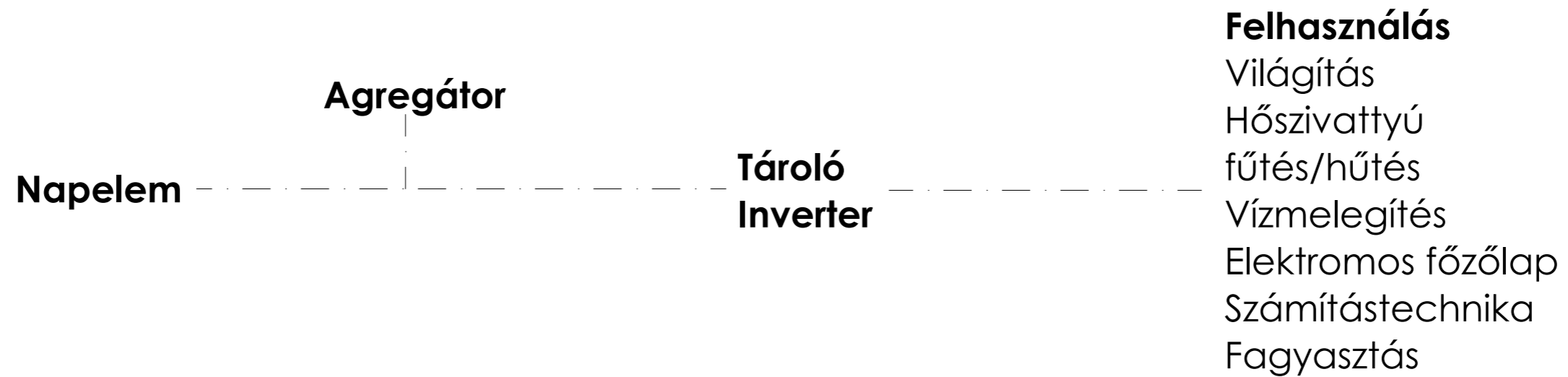

Víz

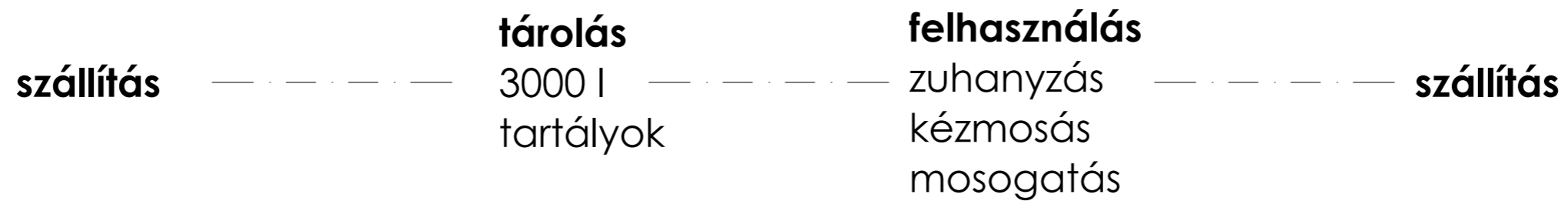

Mosdó

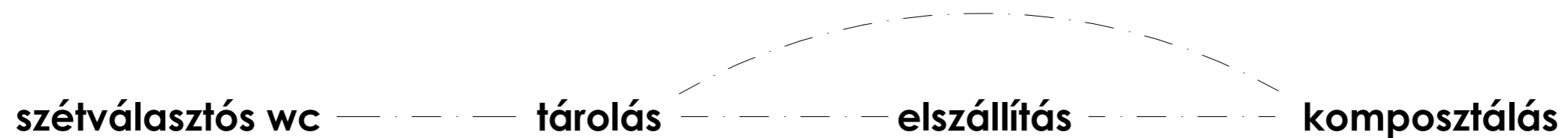

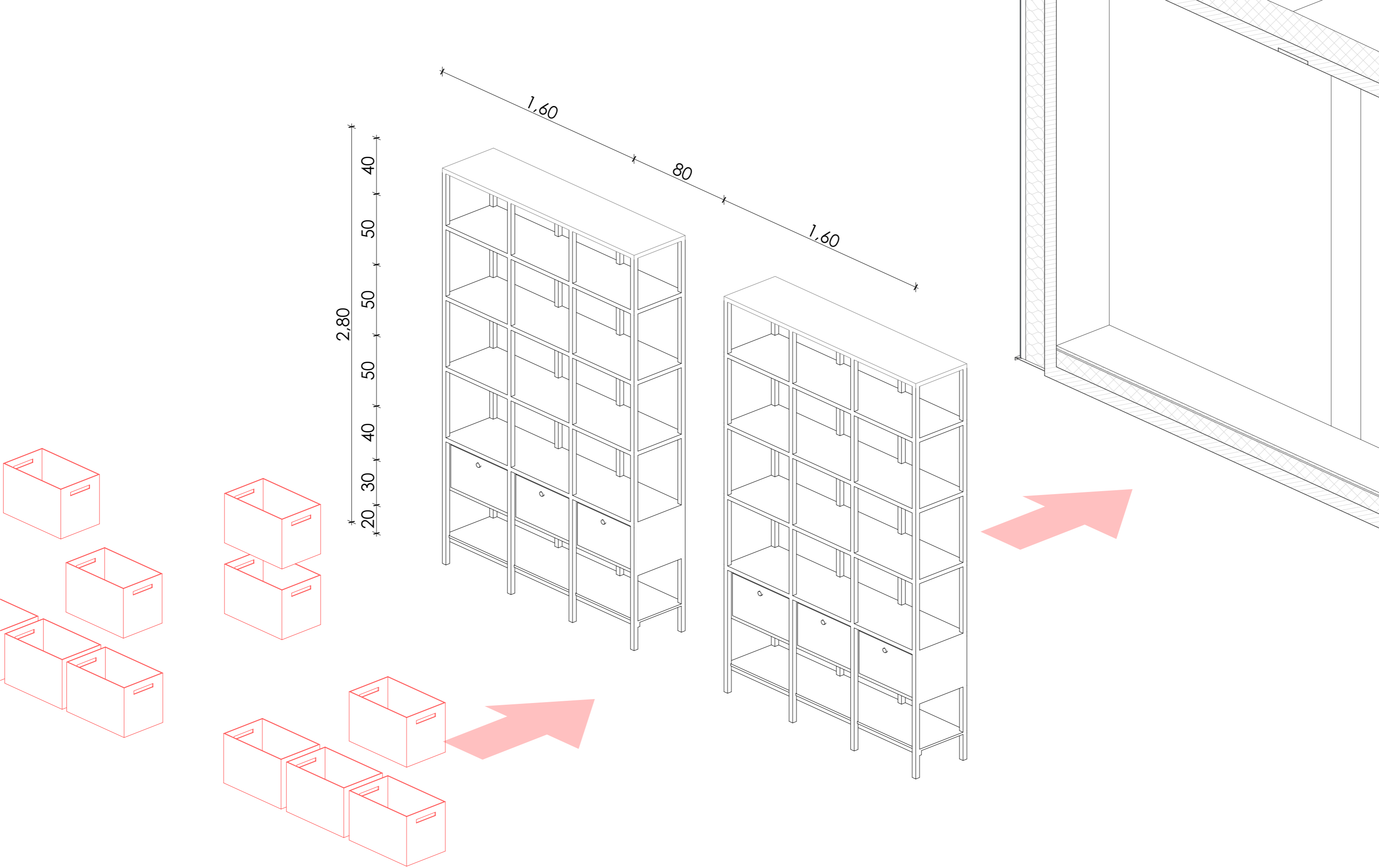

POLCRENDSZER

Bútorterv

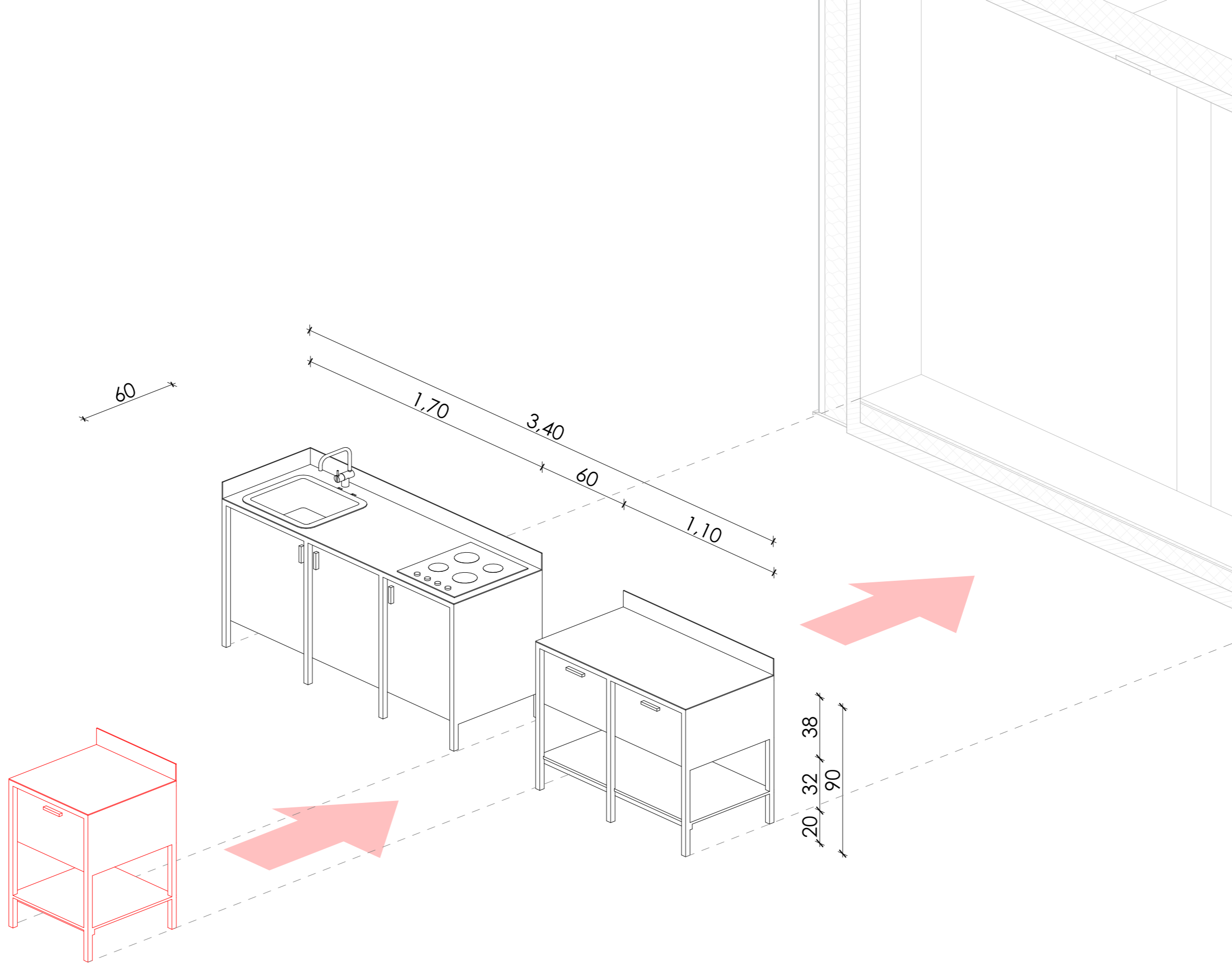

KONYHABÚTOR

Bútorterv



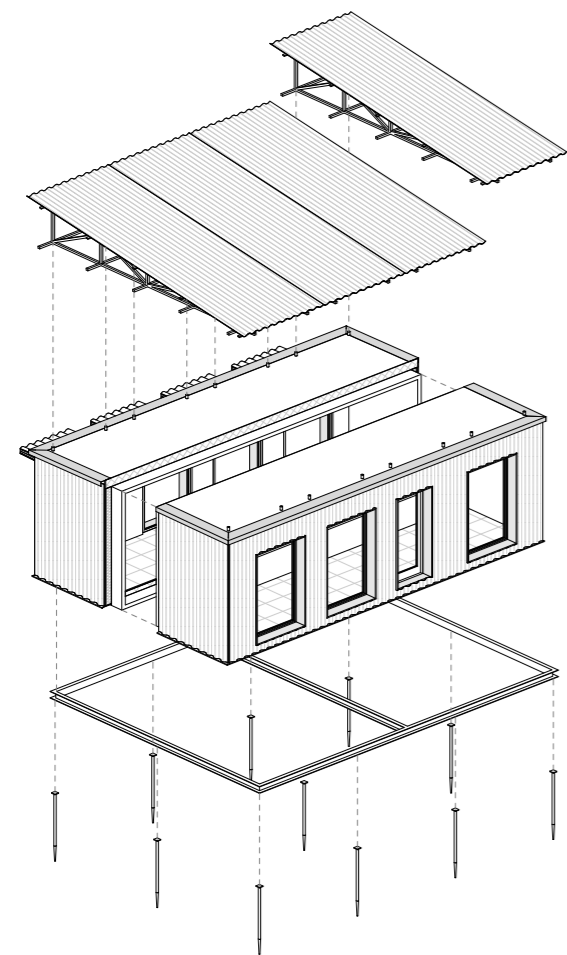

Tetőmodulok

Épületmodulok

Talajcsavar alapozás

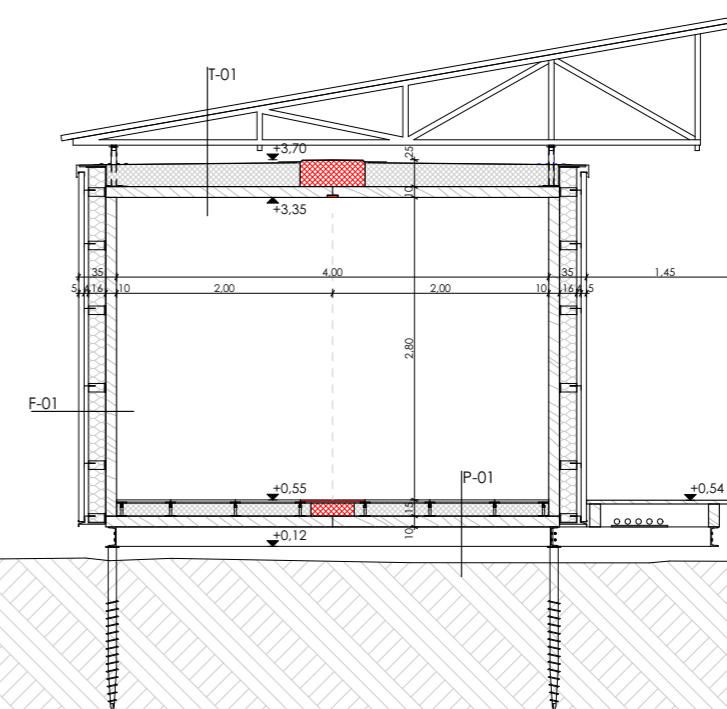

Keresztmetszet