

**PARKSZÍNHÁZ**  
**A VÁRBAN**  
NAGYVÁRAD

DIPLOMATERV/2025  
LOVAS BÁLINT

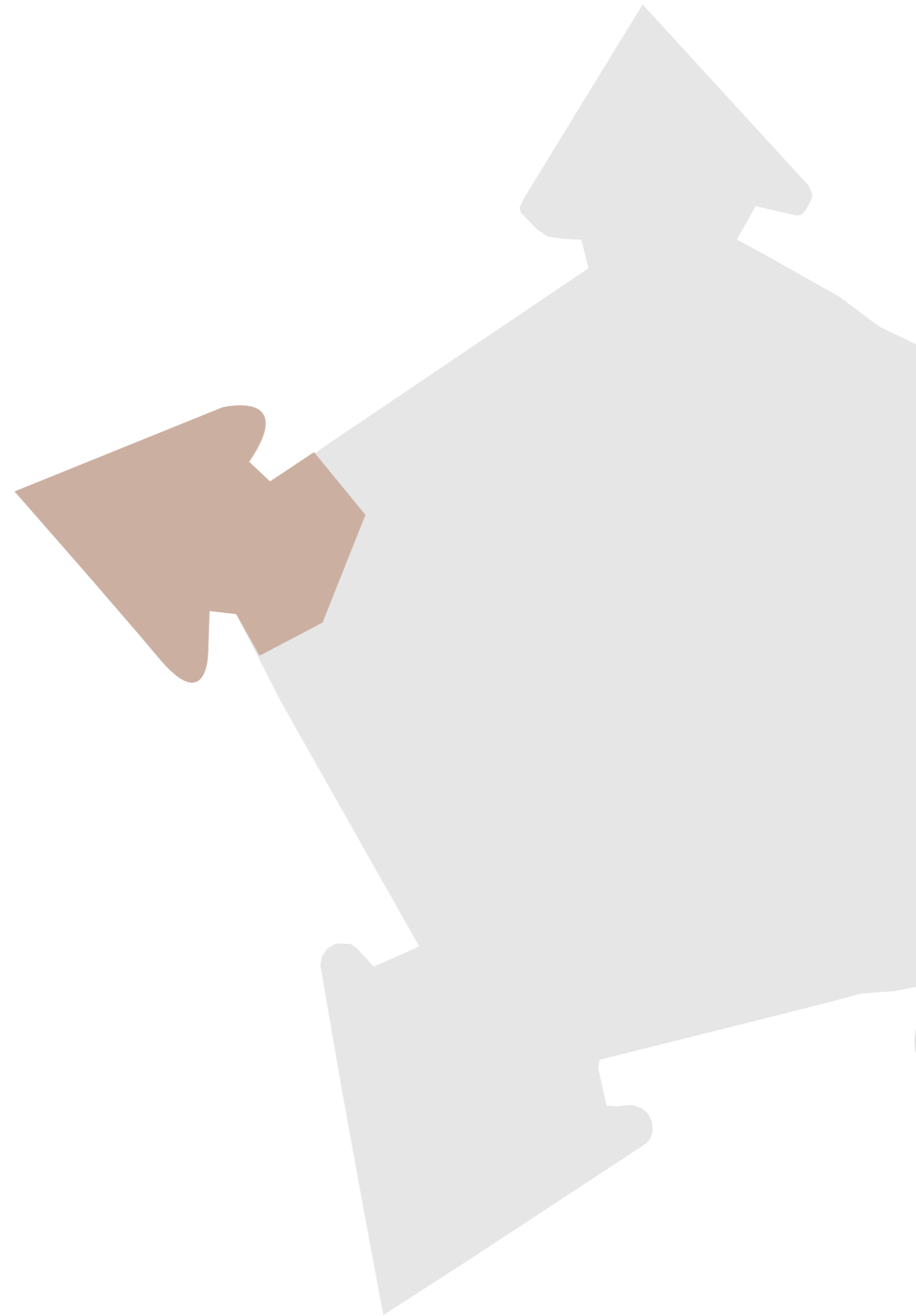

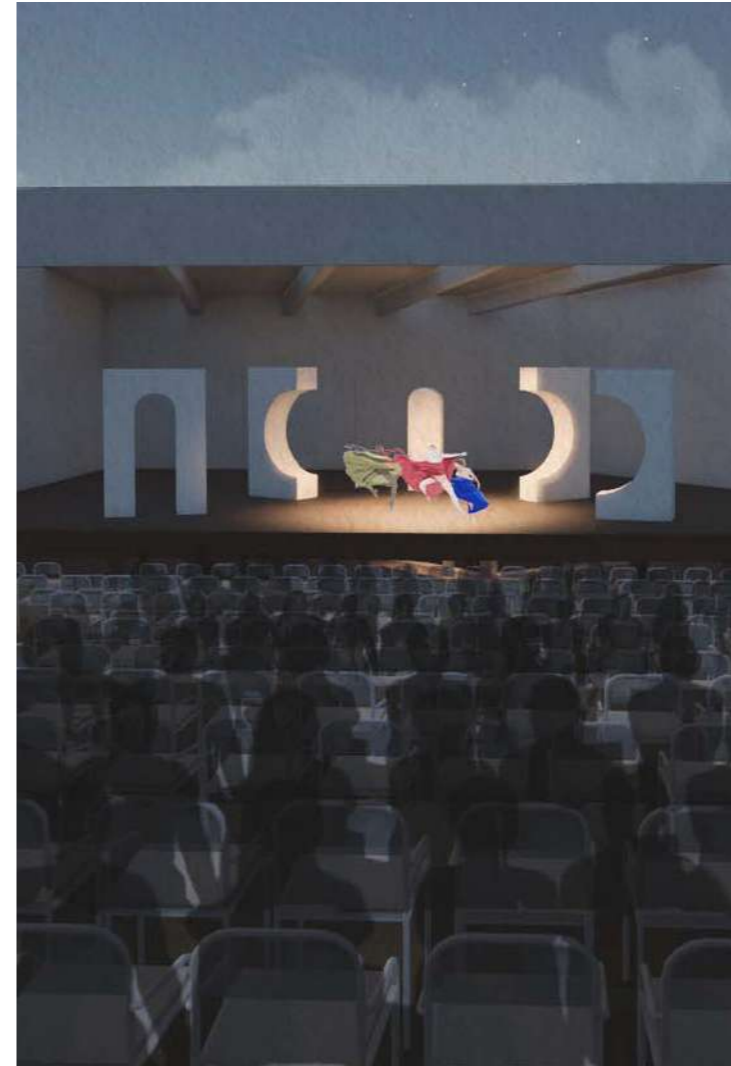

A Parksínház egy olyan hely, ahol előadások nélkül is működik közösségi élet. Egy olyan hely a váron belül, ami bármikor várja az ide látogatókat, legyen szó egy kávézásról, egy piknikezésről, vagy a nap végén egy előadásról.

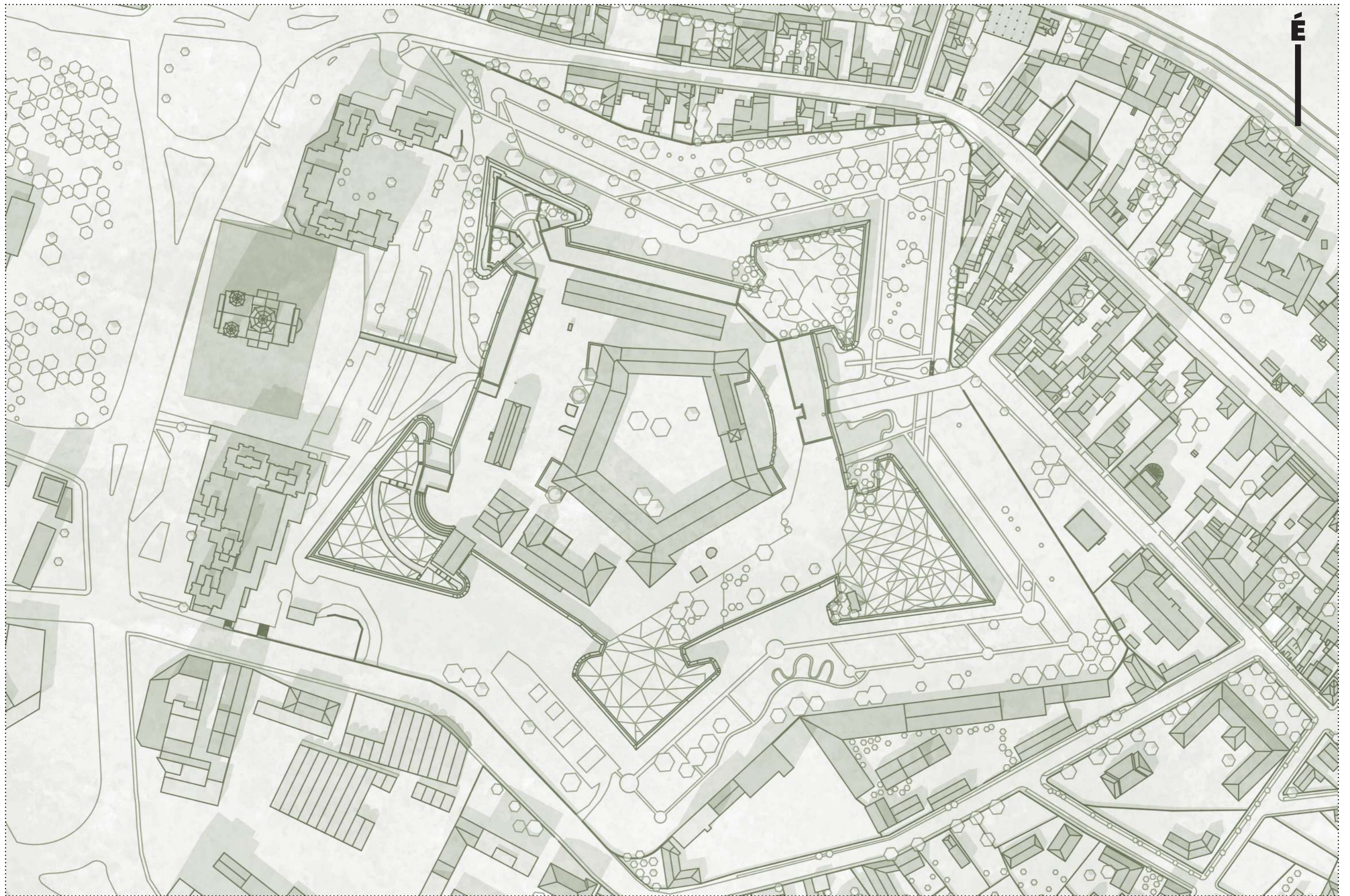

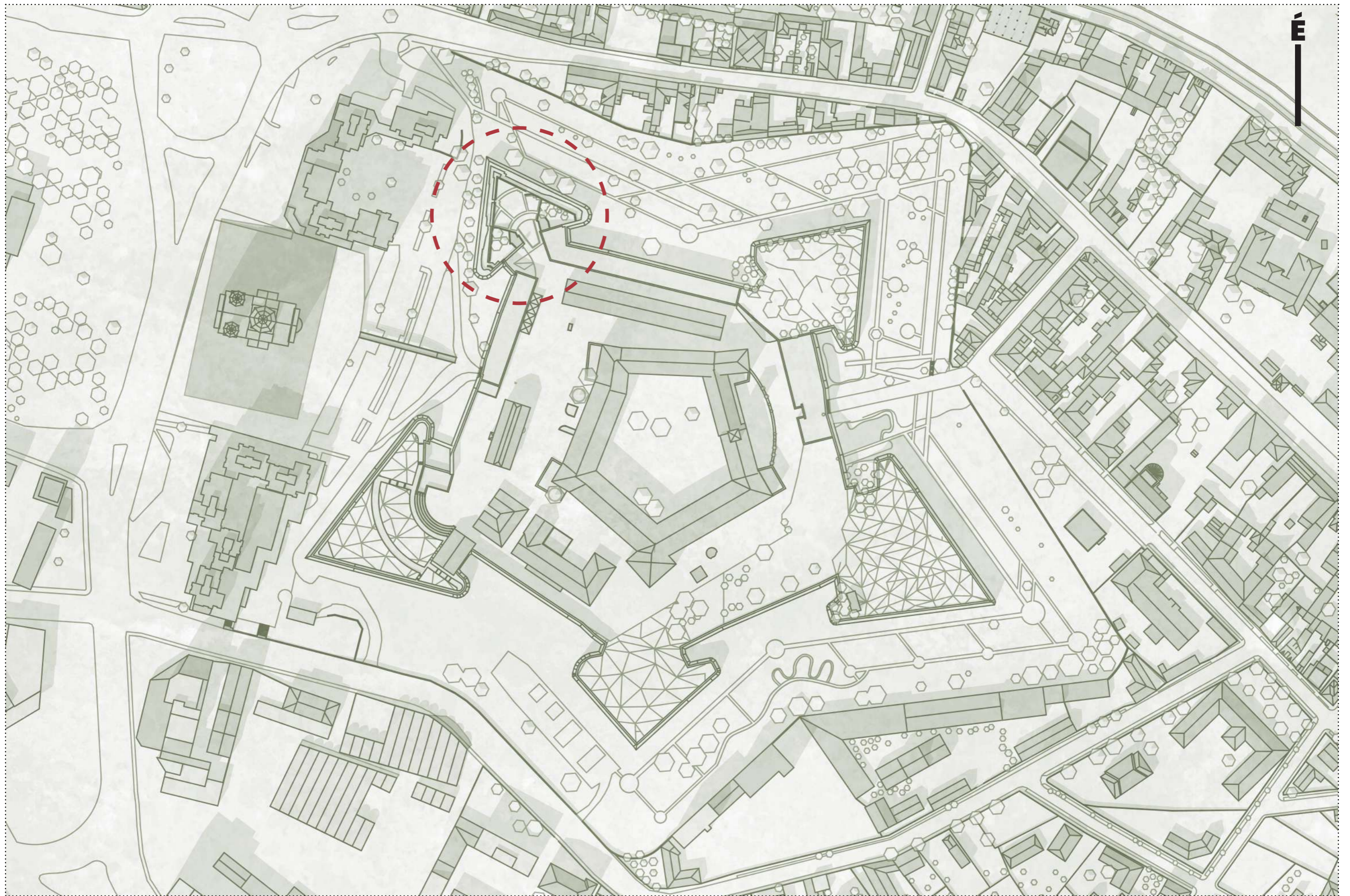

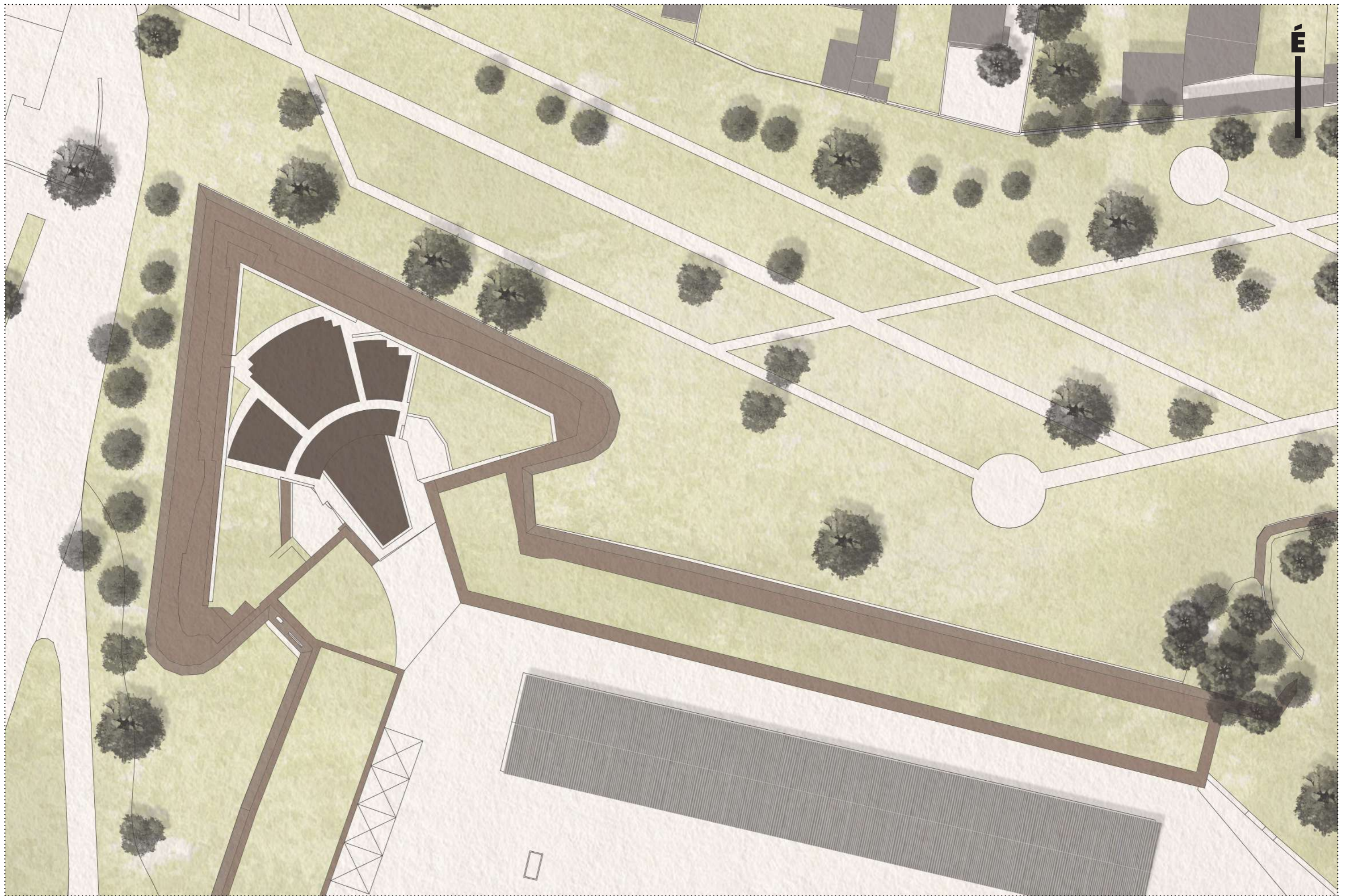

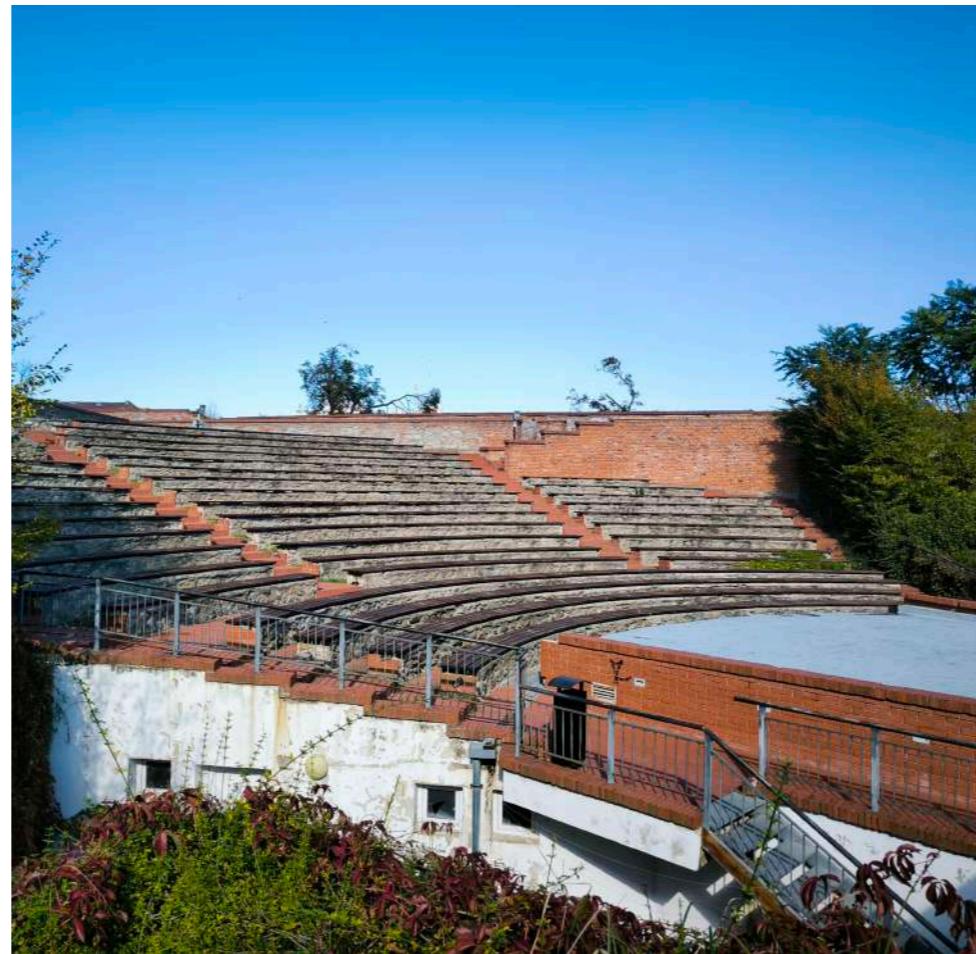

A jelenlegi színház

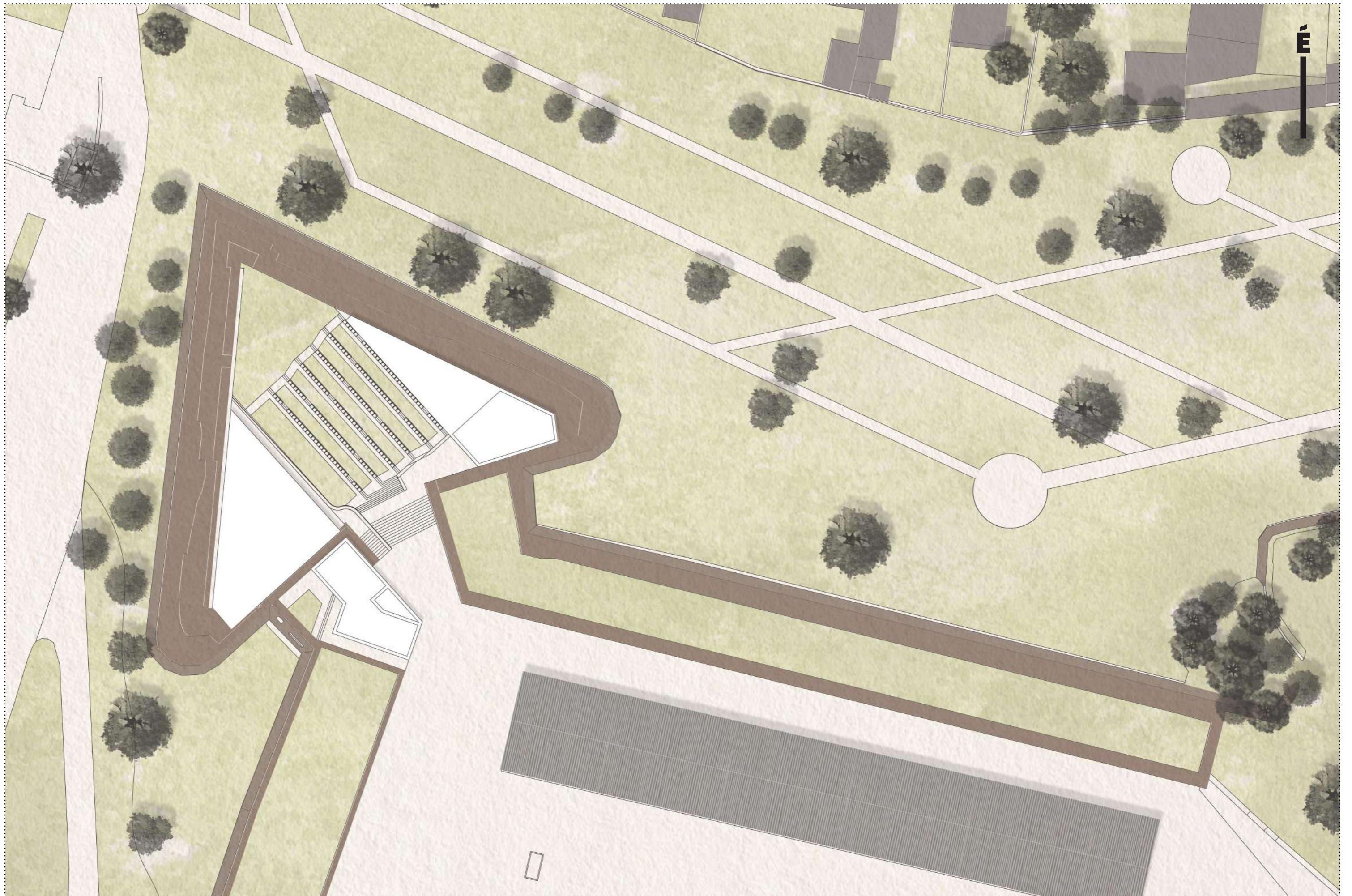

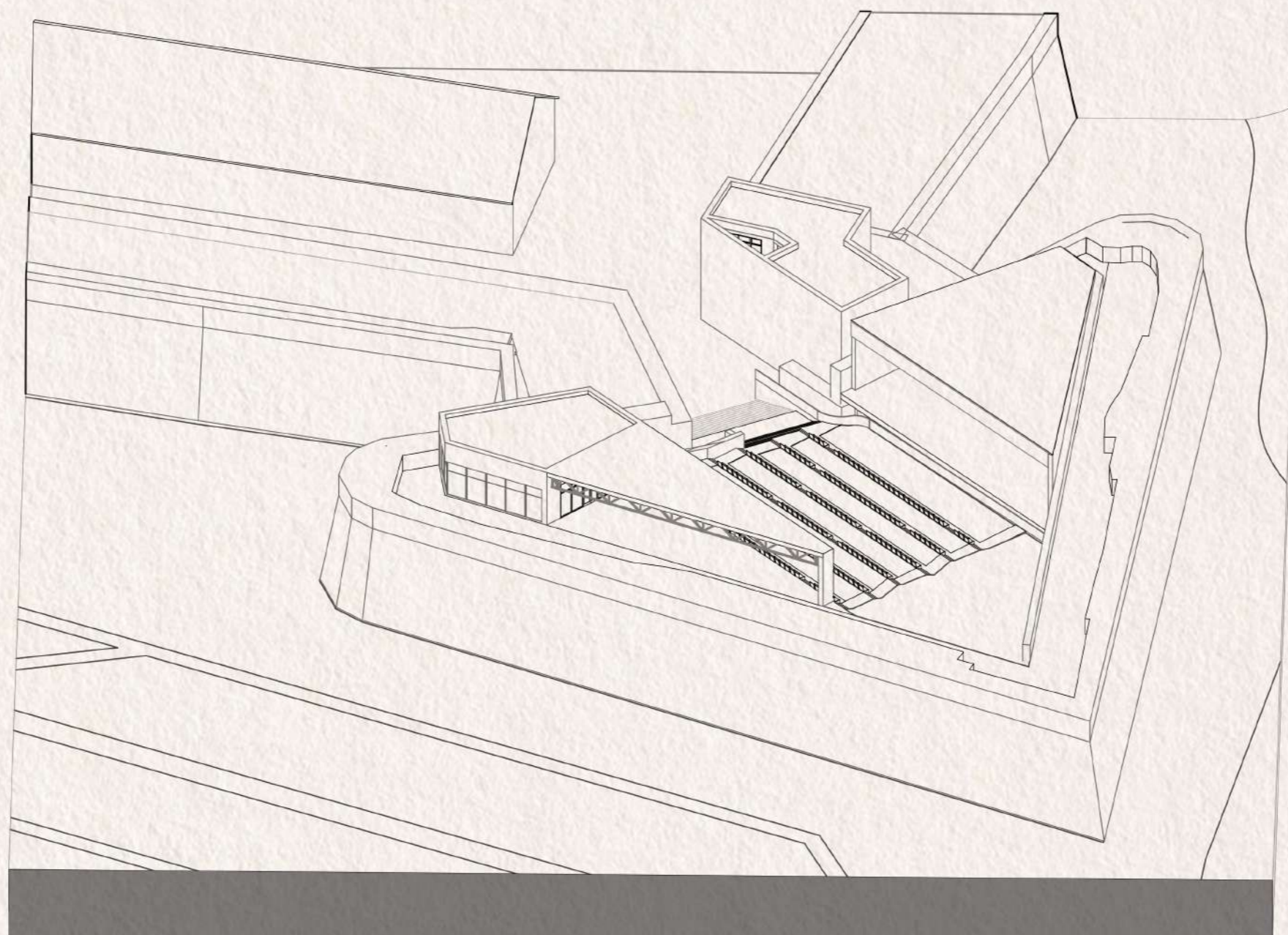



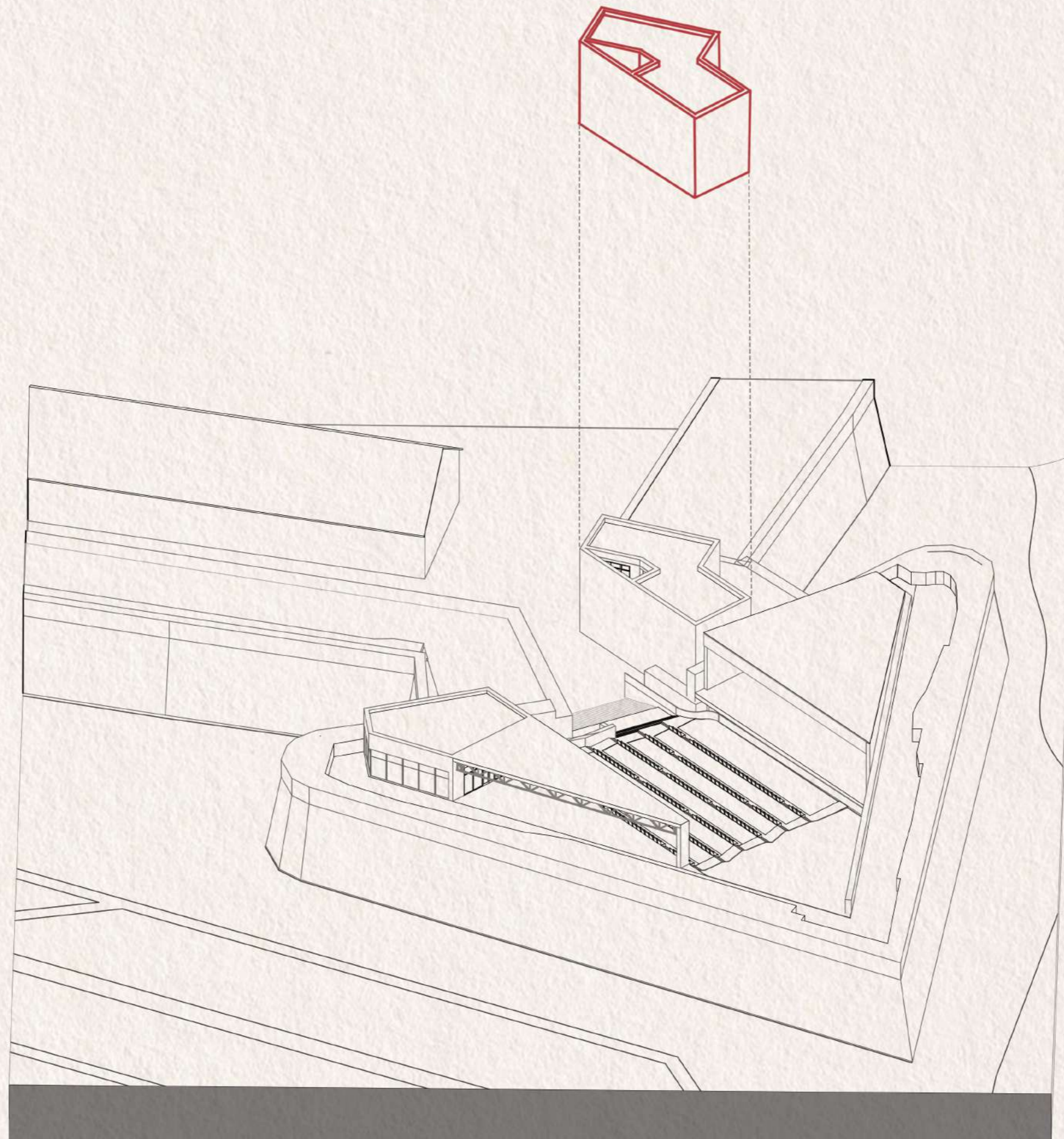

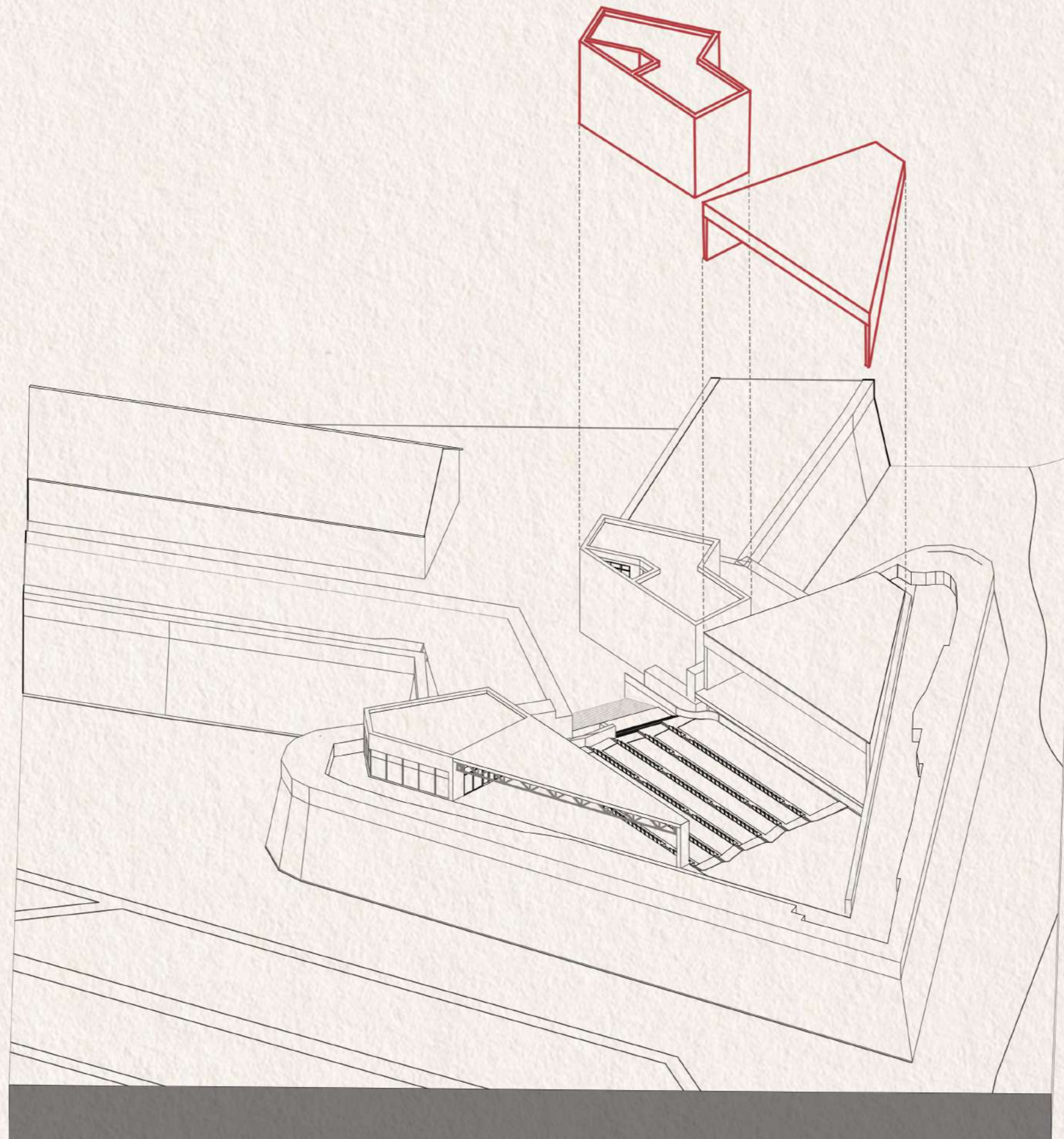

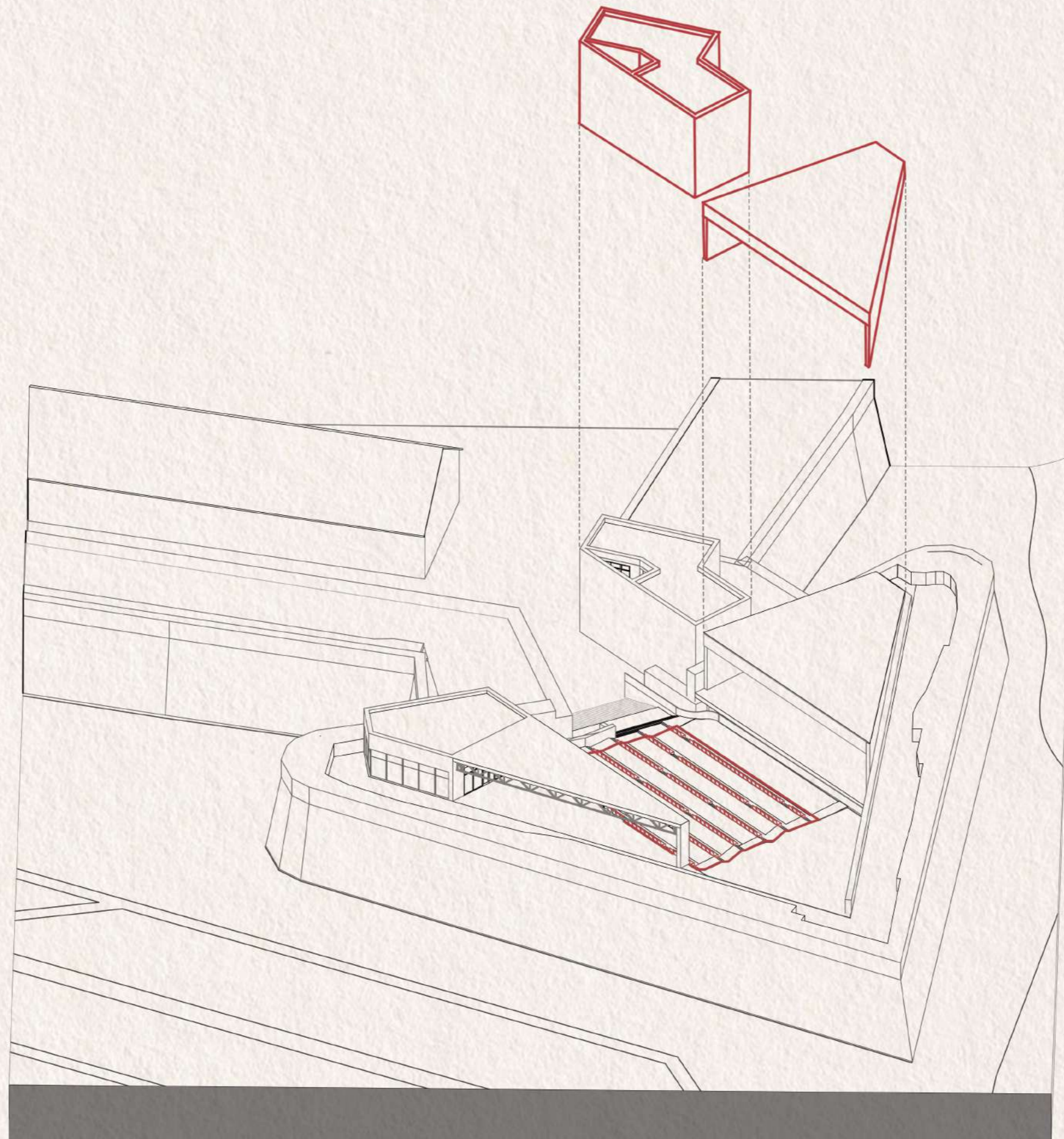

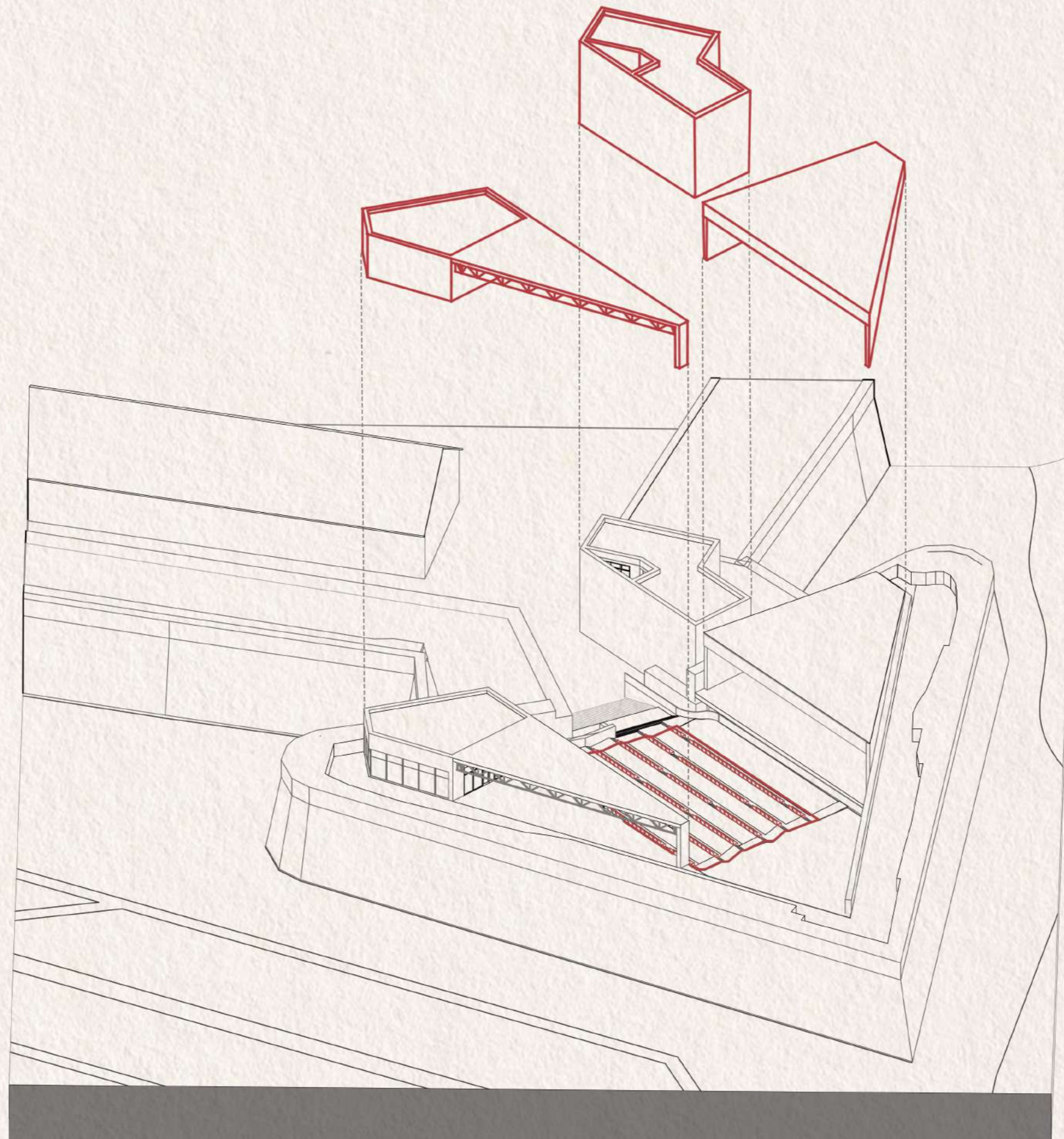



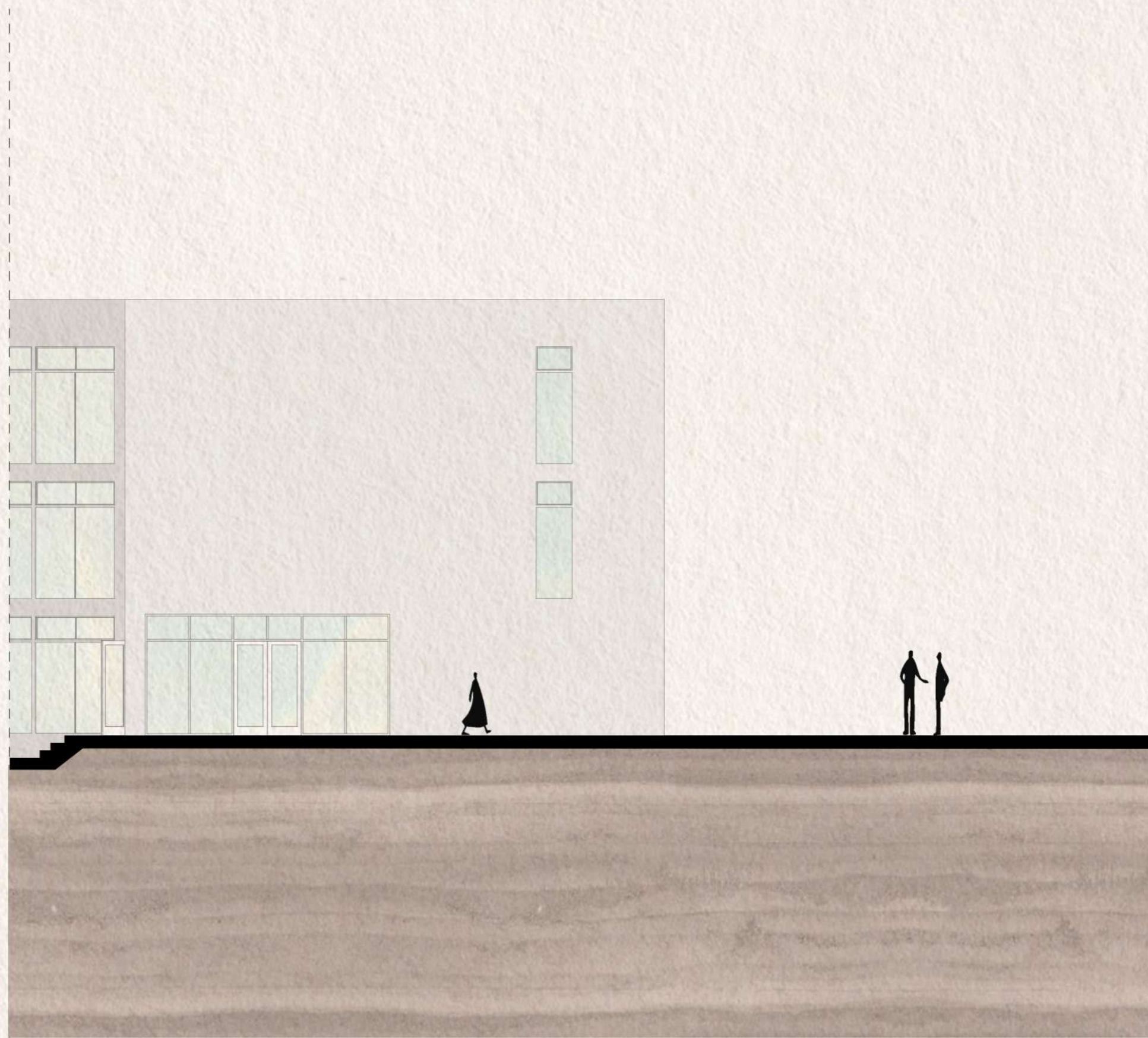
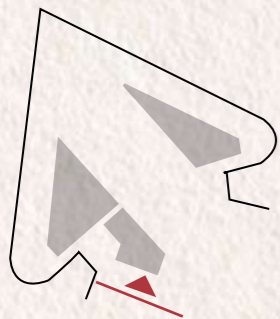

DIPLOMATERVEZÉS/2025 LOVAS BÁLINT

PARKSZÍNHÁZ/NAGYVÁRAD



meglévő szerkezet:   
tervezett szerkezet: 

HELYSÉGLISTA:

- 0.01 - fogyasztótér 80,13 m<sup>2</sup>
- 0.02 - büfé 8,98 m<sup>2</sup>
- 0.03 - konyha 6,40 m<sup>2</sup>
- 0.04 - raktár 4,98 m<sup>2</sup>
- 0.05 - öltöző 3,71 m<sup>2</sup>
- 0.06 - dolgozói wc 1,30 m<sup>2</sup>
- 0.07 - belső terasz 11,71 m<sup>2</sup>
- 0.08 - udvar 55,49 m<sup>2</sup>
- 0.09 - közlekedő 30,37 m<sup>2</sup>
- 0.10 - lépcsőtér 18,24 m<sup>2</sup>

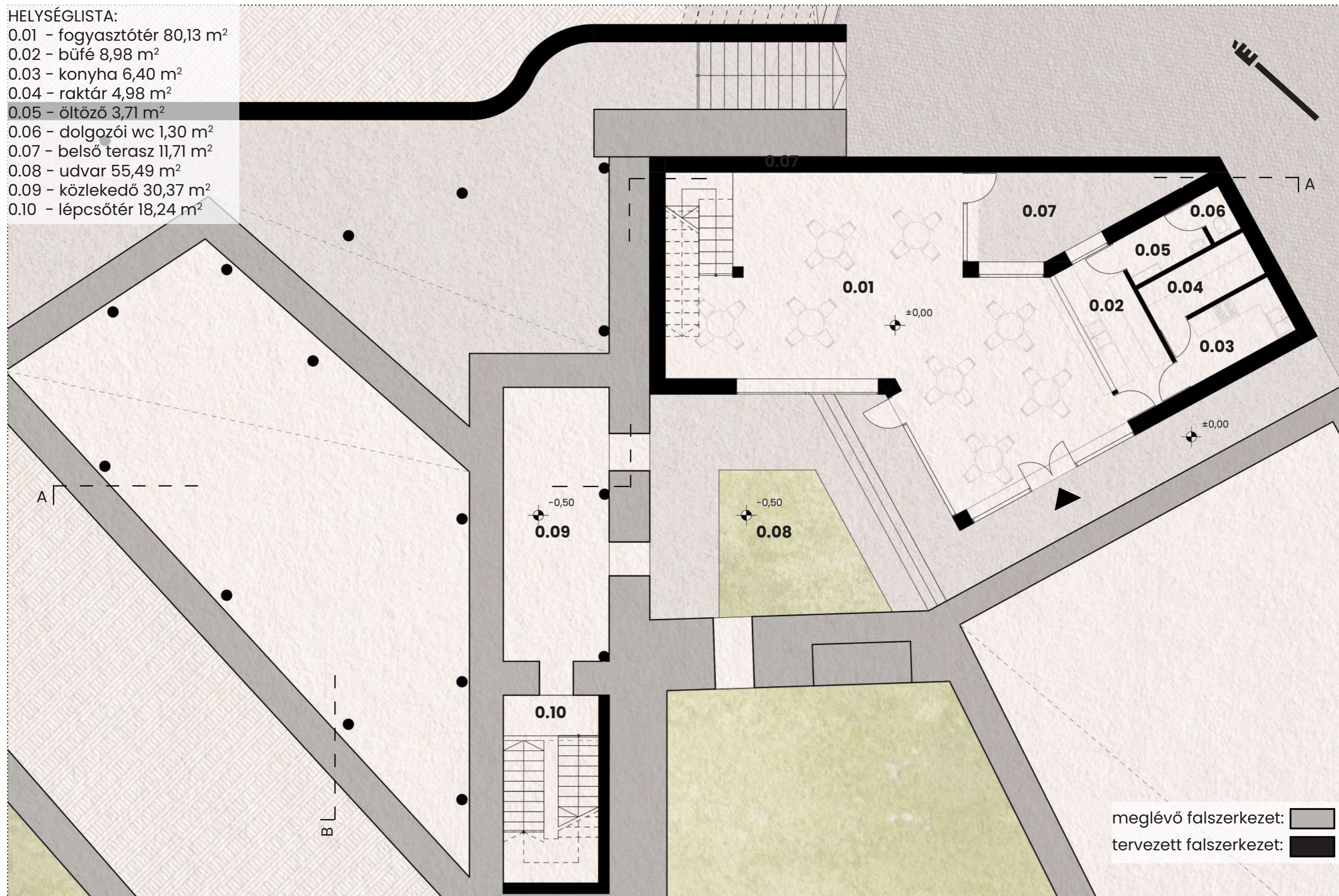





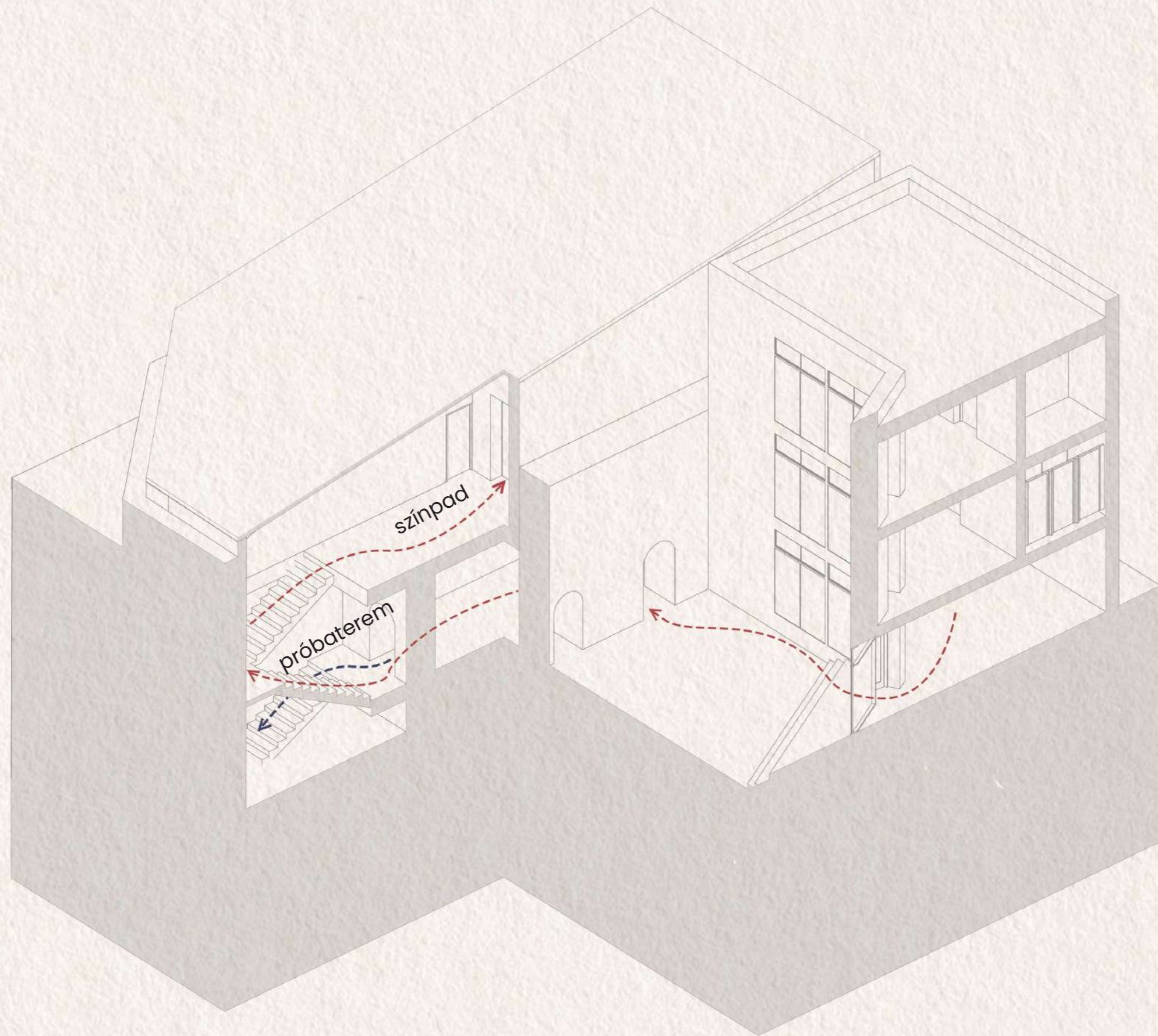

HELYSÉGLISTA:

P.01 - árok 54,32 m<sup>2</sup>

P.02 - próbaterem 119,48 m<sup>2</sup>

P.03 - lépcsőtér 18,24 m<sup>2</sup>

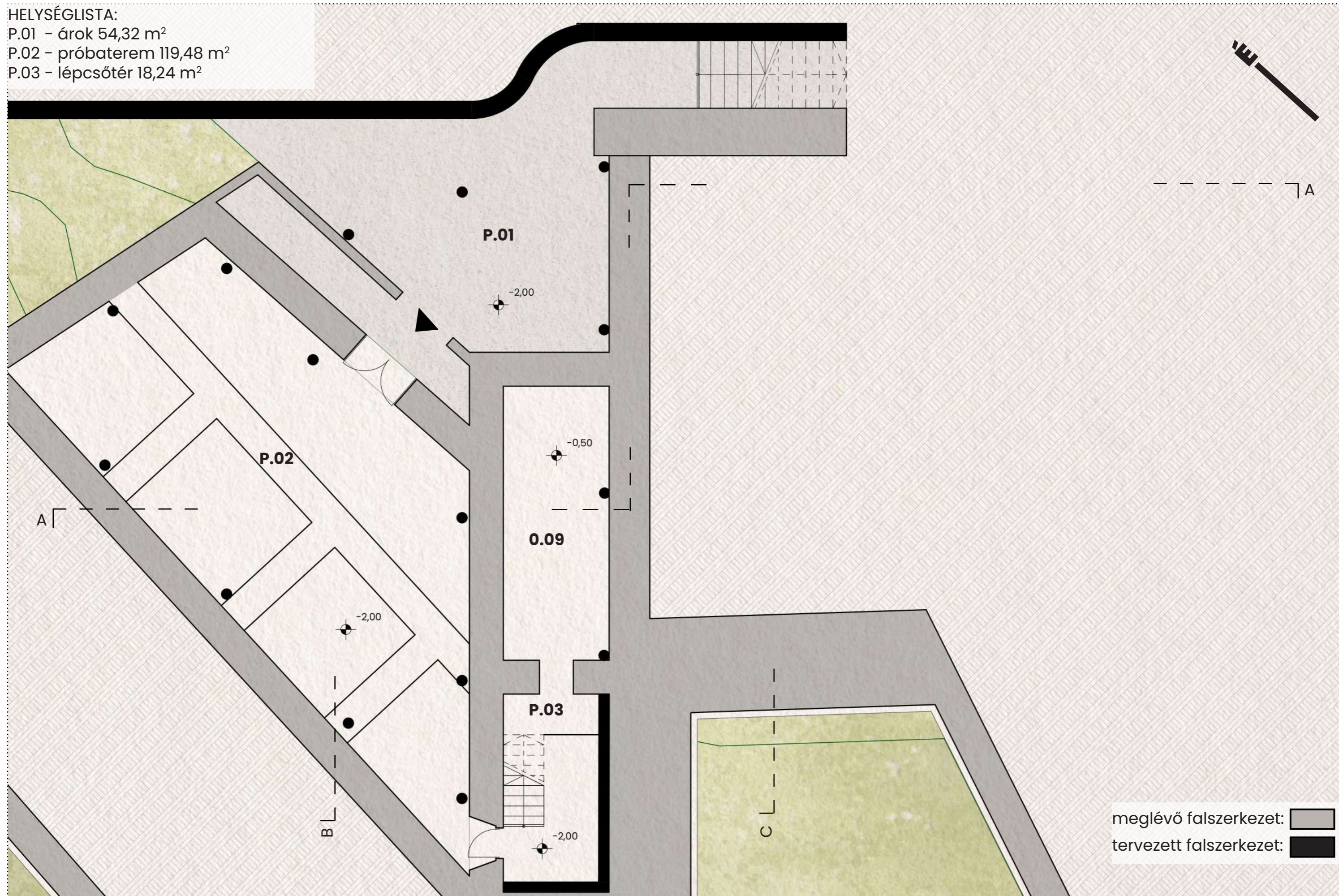

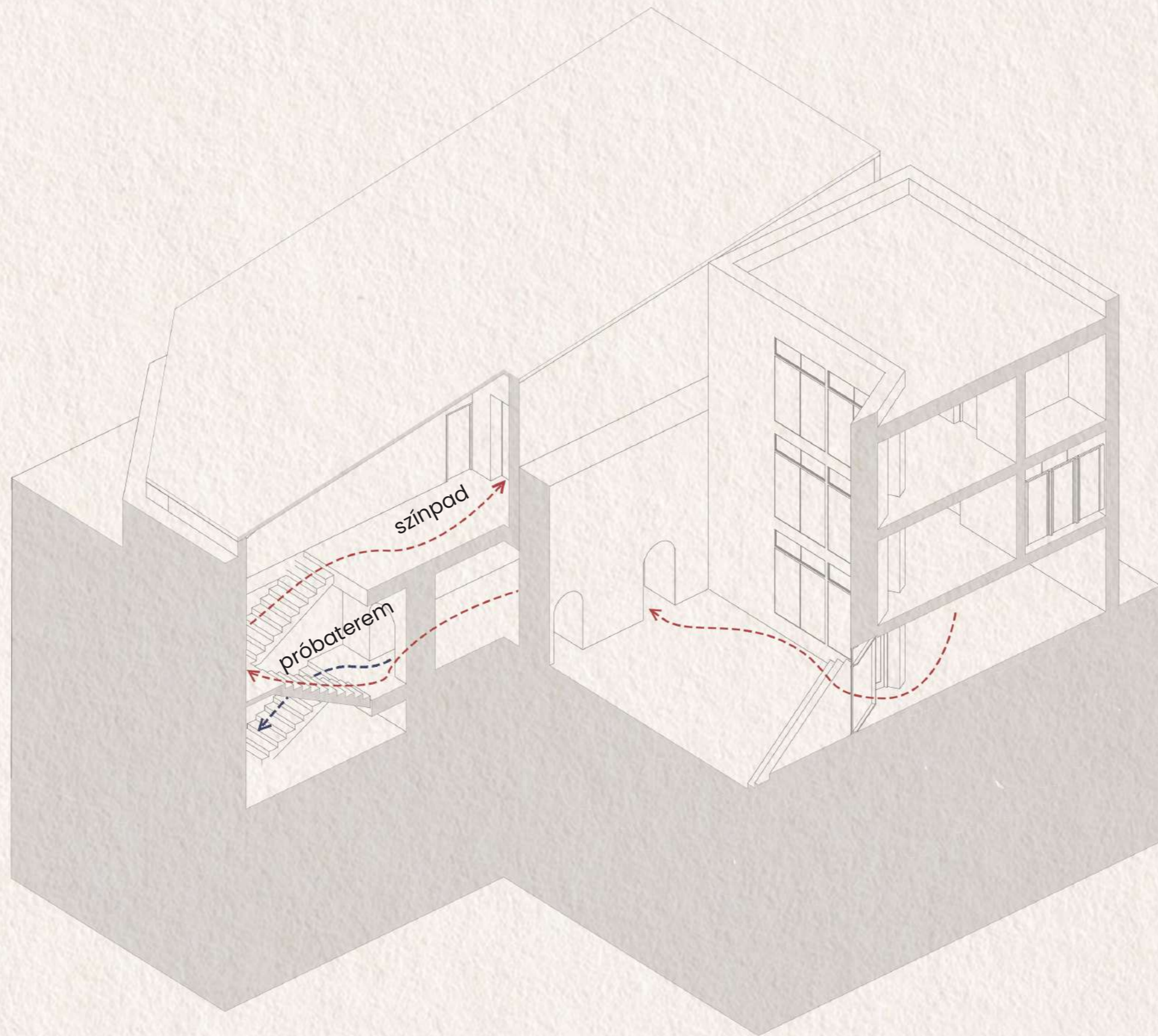

HELYSÉGLISTA:

- 1.01 - közlekedő/öltözőterem 51,21 m<sup>2</sup>
- 1.02 - wc előtér 4,20 m<sup>2</sup>
- 1.03 - férfi wc 4,15 m<sup>2</sup>
- 1.04 - női wc 7,13 m<sup>2</sup>
- 1.05 - takarítószerterem 2,44 m<sup>2</sup>
- 1.06 - öltöző 12,83 m<sup>2</sup>
- 1.07 - öltöző 13,58 m<sup>2</sup>
- 1.08 - közlekedő 29,15 m<sup>2</sup>
- 1.09 - hátsószínpad 25,84 m<sup>2</sup>
- 1.10 - raktár 25,14 m<sup>2</sup>
- 1.11 - színpad 225,75 m<sup>2</sup>

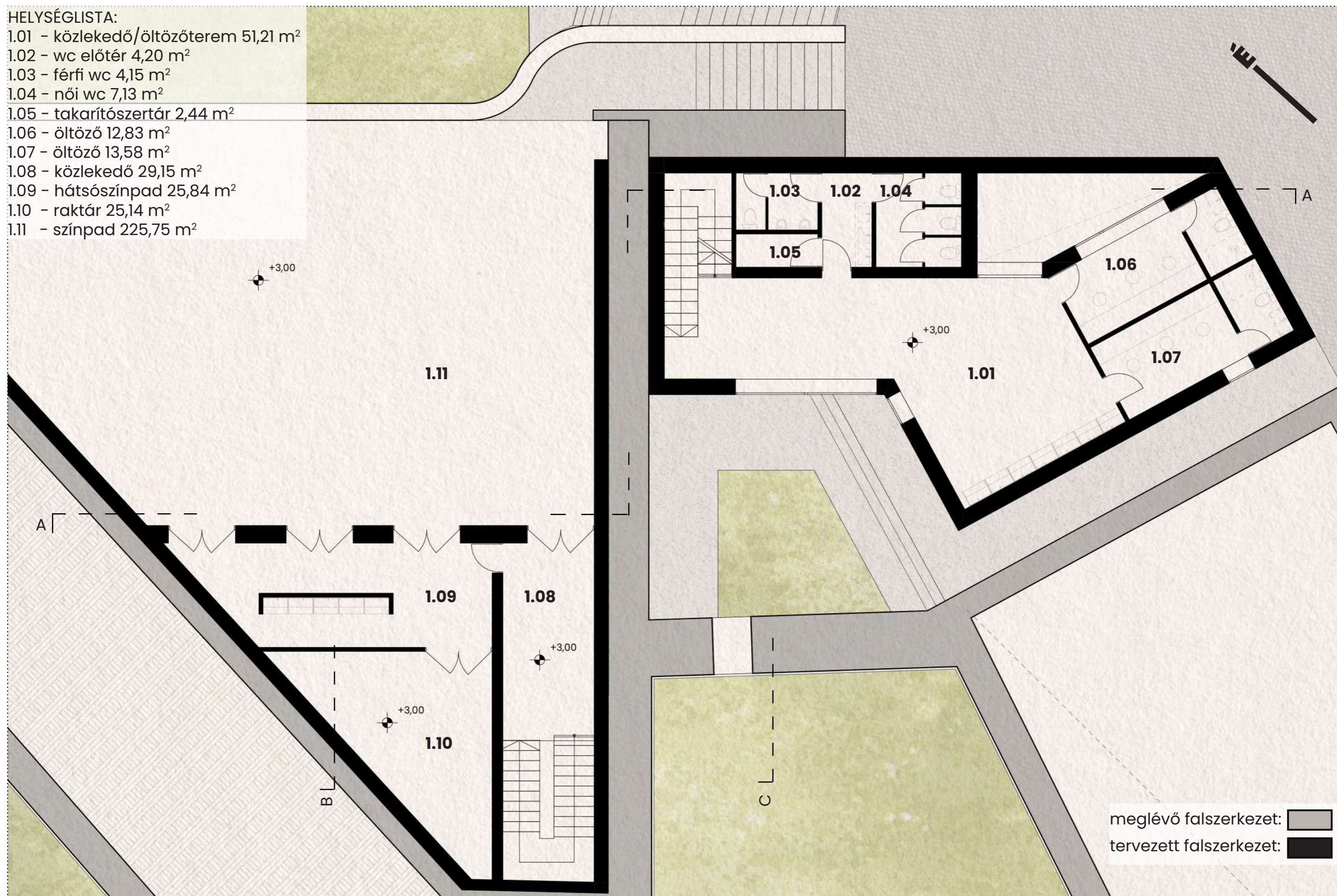

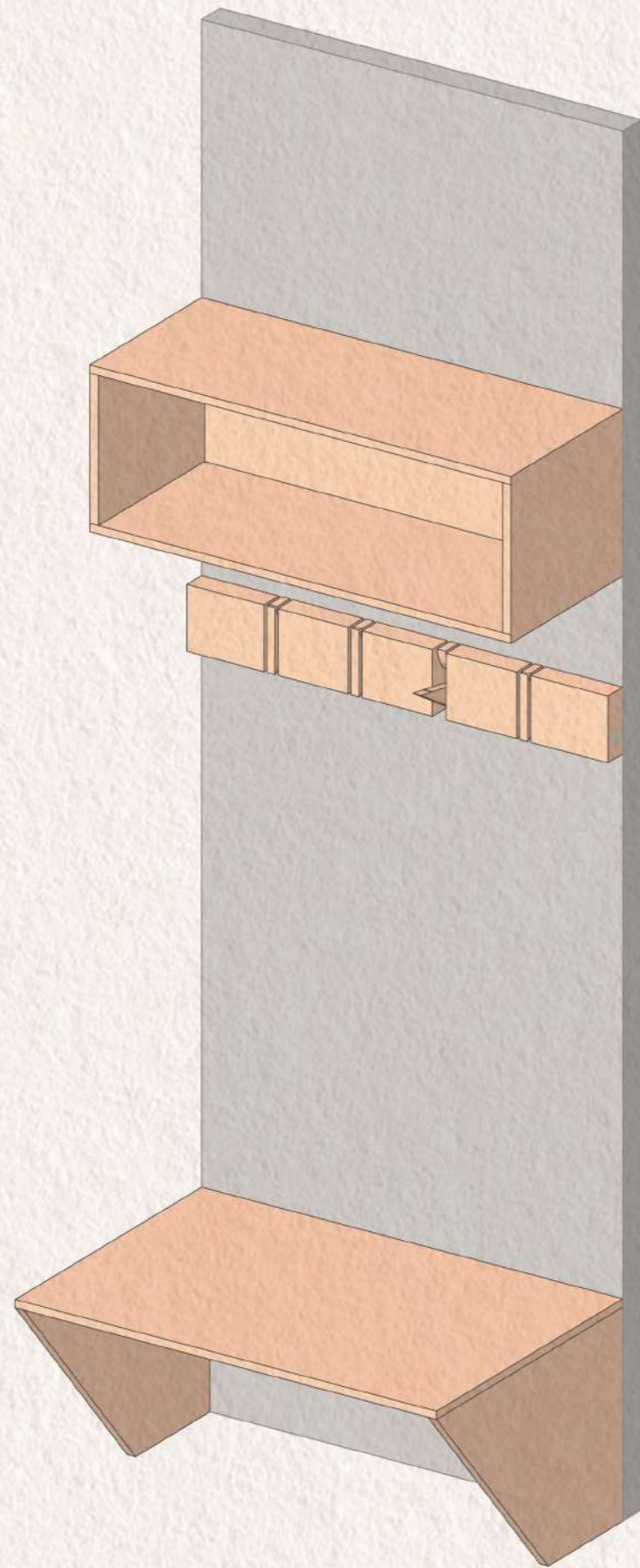

DIPLOMATERVEZÉS/2025 LOVAS BÁLINT



EGYEDI ÖLTÖZŐFAL

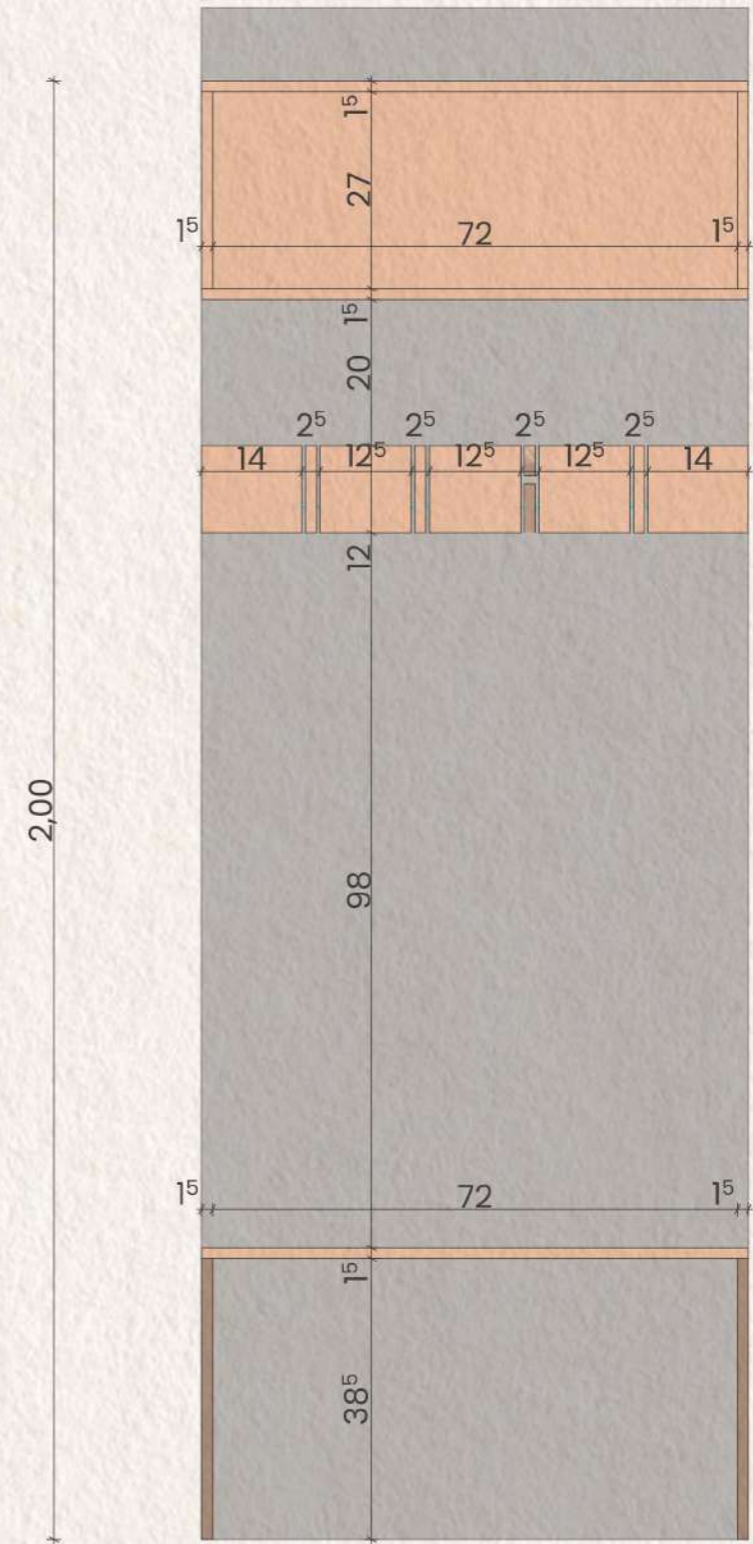

PARKSZÍNHÁZ/NAGYVÁRAD

HELYSÉGLISTA:

2.01 - közlekedő/öltözőterem 51,21 m<sup>2</sup>

2.02 - öltöző 12,83 m<sup>2</sup>

2.03 - öltöző 13,58 m<sup>2</sup>

2.04 - iroda 7,00 m<sup>2</sup>

2.05 - jelmez- és kelléktár 11,44 m<sup>2</sup>

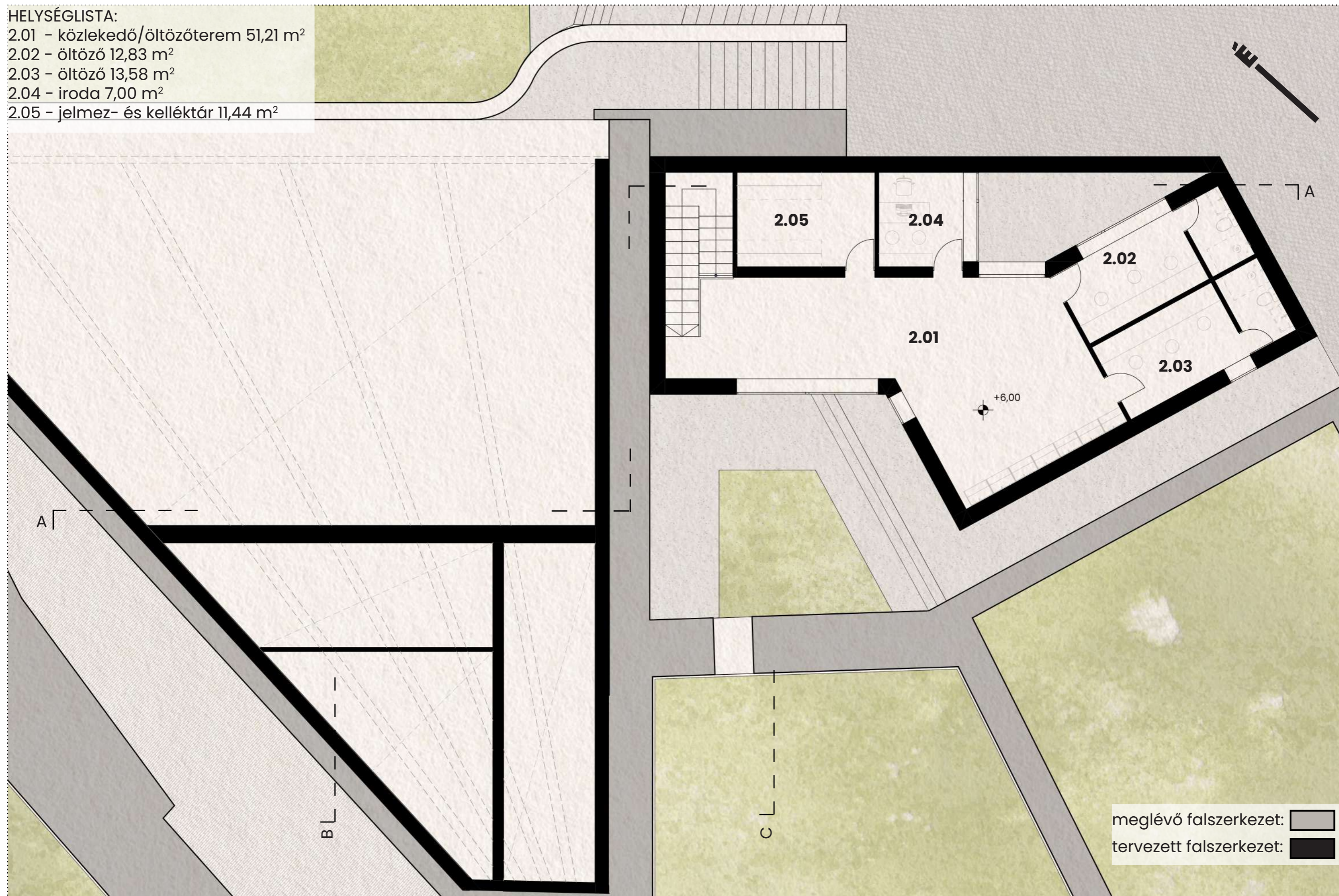

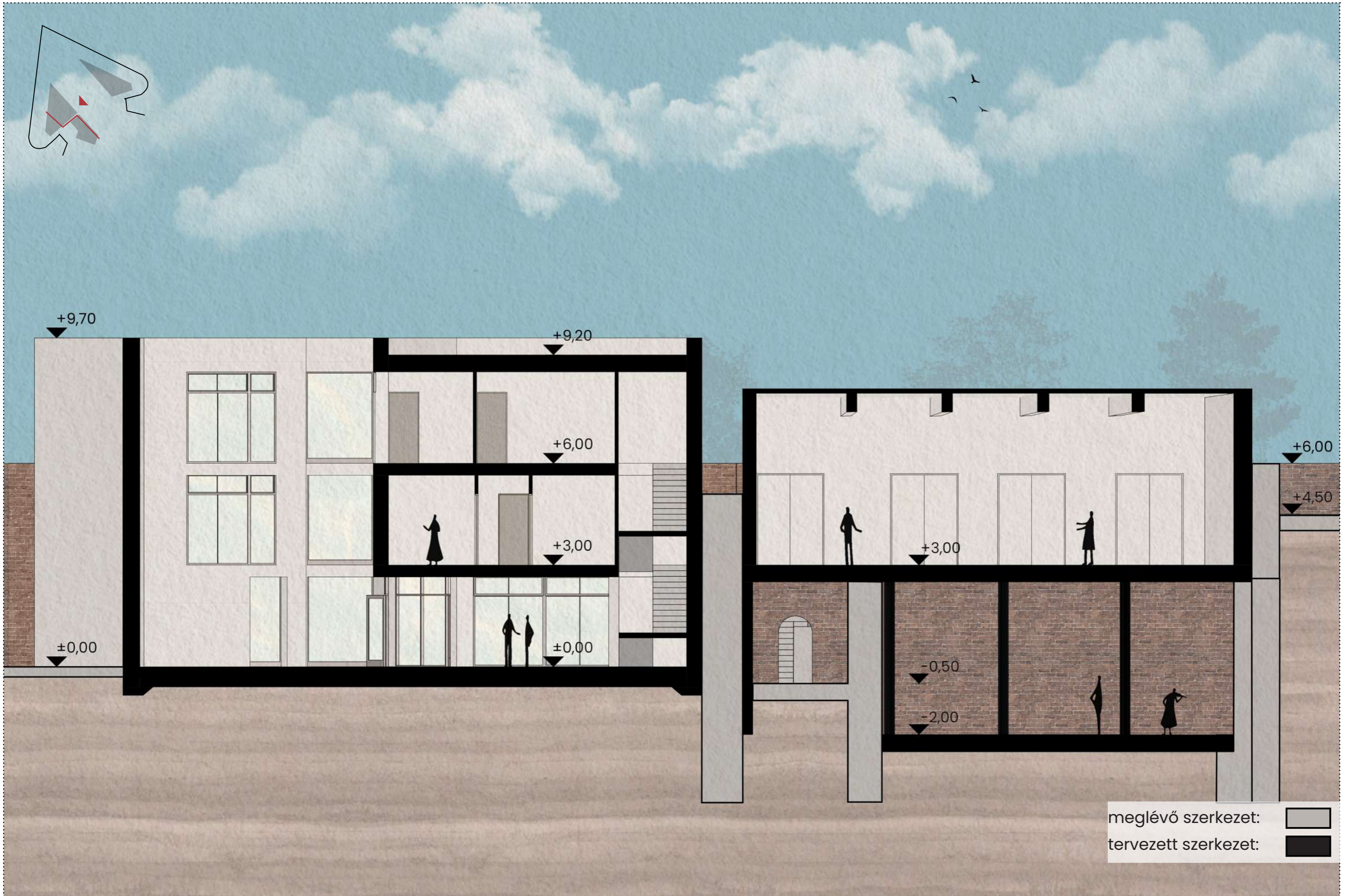





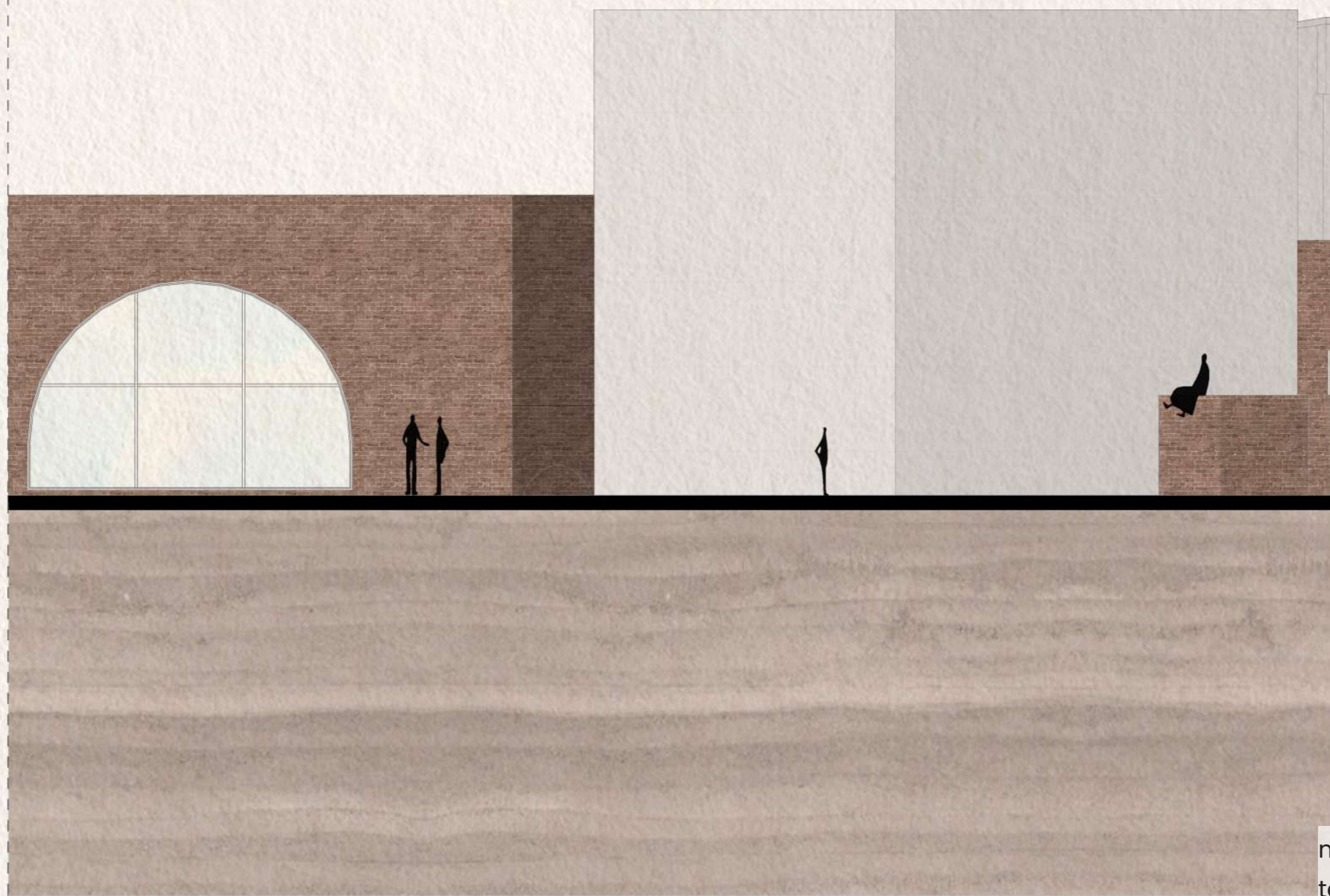
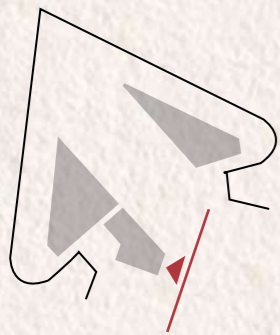

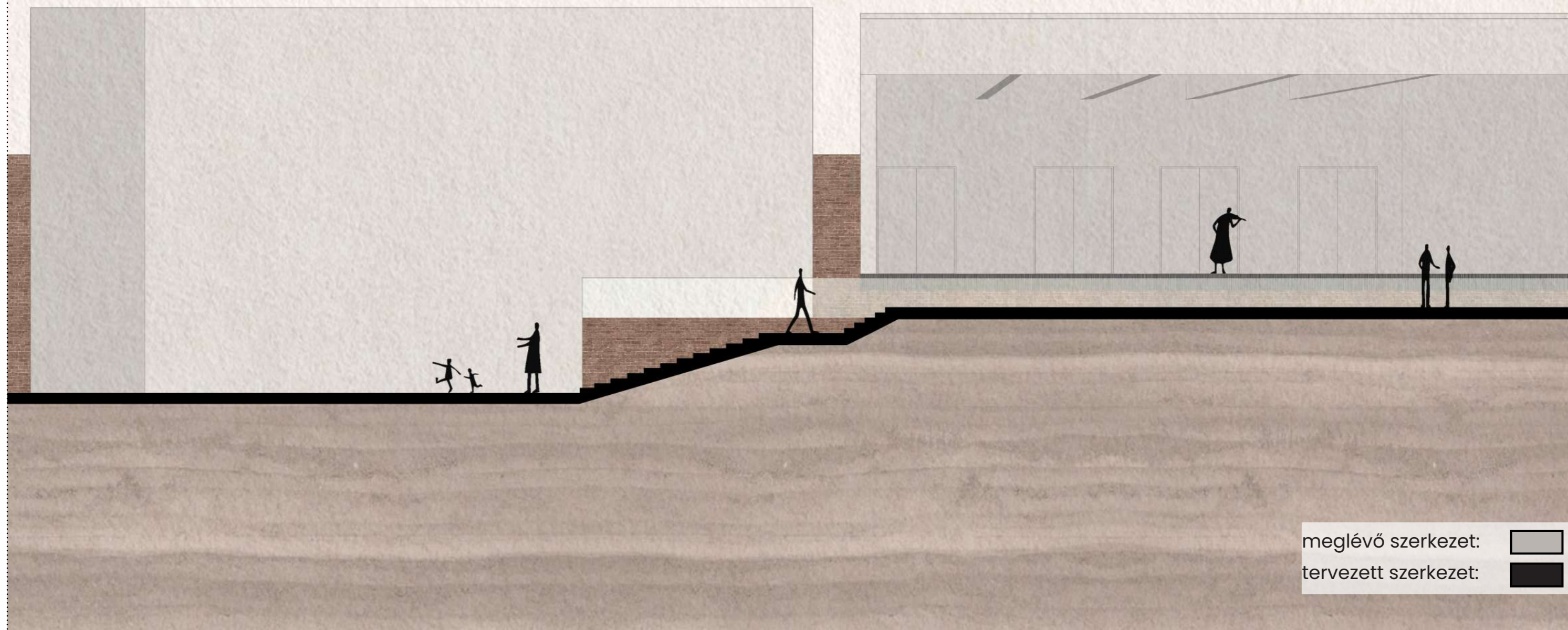
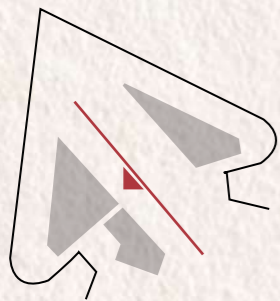

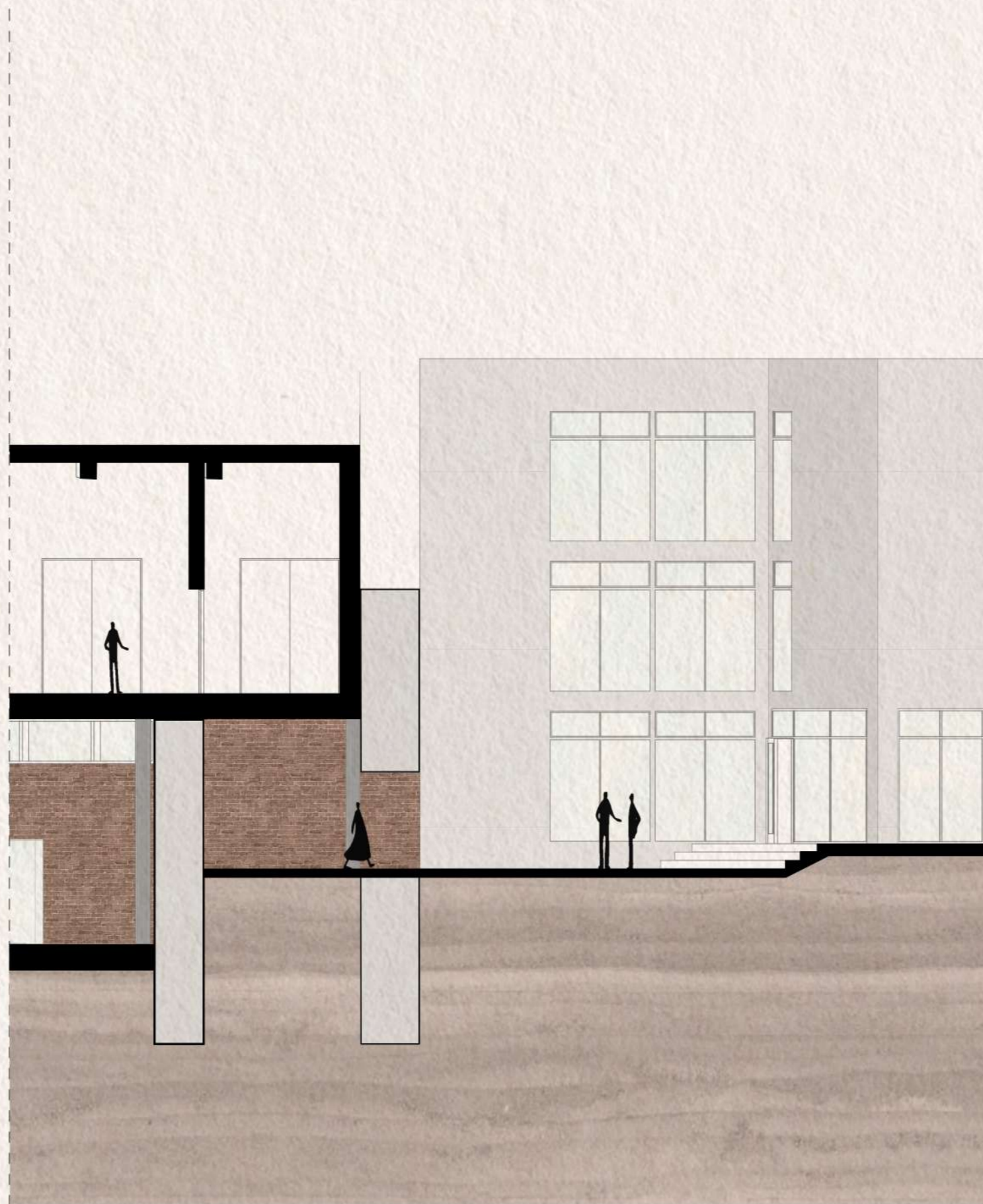
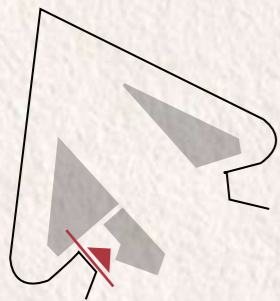



meglévő szerkezet:   
tervezett szerkezet: 

**P1 - talajon fekvő padló**

1 cm kerámia burkolat  
 0<sup>5</sup> cm flexibilis ragasztó  
 7<sup>5</sup> cm aljzatbeton  
 1 rtg PE fólia  
 12 cm EPS hőszigetelés  
 25 cm lemezalapozás, statikai terv szerint!  
 5 cm szerelőbeton  
 1 rtg VOLTEX DS HDPE fóliával kiegészített VOLTEX vízszigetelő lemez  
 15 cm vasalt aljzat  
 20 cm tömörített kavicsagyazat  
 döngölt altalaj

**P2 - lépcső**

1 cm kerámia burkolat  
 0<sup>5</sup> cm flexibilis ragasztó  
 15 cm vasbeton lépcső, statikai terv szerint!

**P3 - emeletközi padló**

1 cm kerámia burkolat  
 0<sup>5</sup> cm flexibilis ragasztó  
 7<sup>5</sup> cm aljzatbeton  
 1 rtg PE fólia  
 4 cm EPS hőszigetelés  
 22 cm monolit vasbeton födém, statikai terv szerint!  
 1 cm mész-cement vakolat  
 glettelés  
 festés

**F1 - meglévő várfalhoz csatlakozó homlokzati fal**

meglévő téglavárfal  
 2 cm DÖRKEN MS felületszivárgó lemez  
 15 cm XPS hőszigetelés  
 1 rtg VOLTEX DS HDPE fóliával kiegészített VOLTEX vízszigetelő lemez  
 0<sup>5</sup> cm ragasztóhabarcs  
 30 cm vázkerámia falazat  
 1 cm mész-cement vakolat  
 glettelés  
 festés

**F2 - homlokzati fal**

1 rtg üvegszövethálóra felhordott vakolat és színezés  
 1 rtg vakolatalapozó réteg  
 1 rtg ragasztóhabarcsba ragasztott üvegszövetháló  
 0<sup>5</sup> cm ragasztóhabarcs  
 14<sup>5</sup> cm EPS hőszigetelés  
 0<sup>5</sup> cm ragasztóhabarcs  
 30 cm vázkerámia falazat  
 1 cm mész-cement vakolat  
 glettelés  
 festés

**F3 - beltéri szerelt fal**

festés  
 glettelés  
 1<sup>25</sup> cm gipszkarton lemez  
 1<sup>25</sup> cm gipszkarton lemez  
 5 cm CW profil, közte ásványi szálal hőszigetelés  
 5 cm vastagságban  
 1<sup>25</sup> cm gipszkarton lemez  
 1<sup>25</sup> cm gipszkarton lemez  
 glettelés  
 festés

**F4 - beltéri teherhordó fal**

festés  
 glettelés  
 1 cm mész-cement vakolat  
 30 cm vázkerámia falazat  
 1 cm mész-cement vakolat  
 glettelés  
 festés

**F5 - attikafal lábazati sávban**

1 rtg üvegszövethálóra felhordott vakolat és színezés  
 1 rtg vakolatalapozó réteg  
 1 rtg ragasztóhabarcsba ragasztott üvegszövetháló  
 0<sup>5</sup> cm ragasztóhabarcs  
 14<sup>5</sup> cm EPS hőszigetelés  
 0<sup>5</sup> cm ragasztóhabarcs  
 10 cm EPS hőszigetelés  
 0<sup>5</sup> cm ragasztóhabarcs  
 20 cm monolit vasbeton falszerkezet, statikai terv szerint!  
 1 rtg PVC lemez csapadékvíz eleni szigetelés  
 1 rtg filc elválasztó fólia  
 14 cm XPS hőszigetelés  
 0<sup>5</sup> cm ragasztóhabarcs  
 1 rtg ragasztóhabarcsba ragasztott üvegszövetháló  
 1 rtg vakolatalapozó réteg  
 1 rtg üvegszövethálóra felhordott vakolat és színezés

**T1 - üzemszerűen nem járható, egyenes rétegrendű lapostető**

1 rtg PVC lemez csapadékvíz eleni szigetelés  
 1 rtg filc elválasztó fólia  
 2 cm -ról indított EPS lejtésképző hőszigetelés  
 20 cm EPS hőszigetelés  
 1 rtg PE párazáró fólia  
 1 rtg hideg bitumenmáz kellősítés  
 22 cm monolit vasbeton födém, statikai terv szerint!  
 1 cm mész-cement vakolat  
 glettelés  
 festés

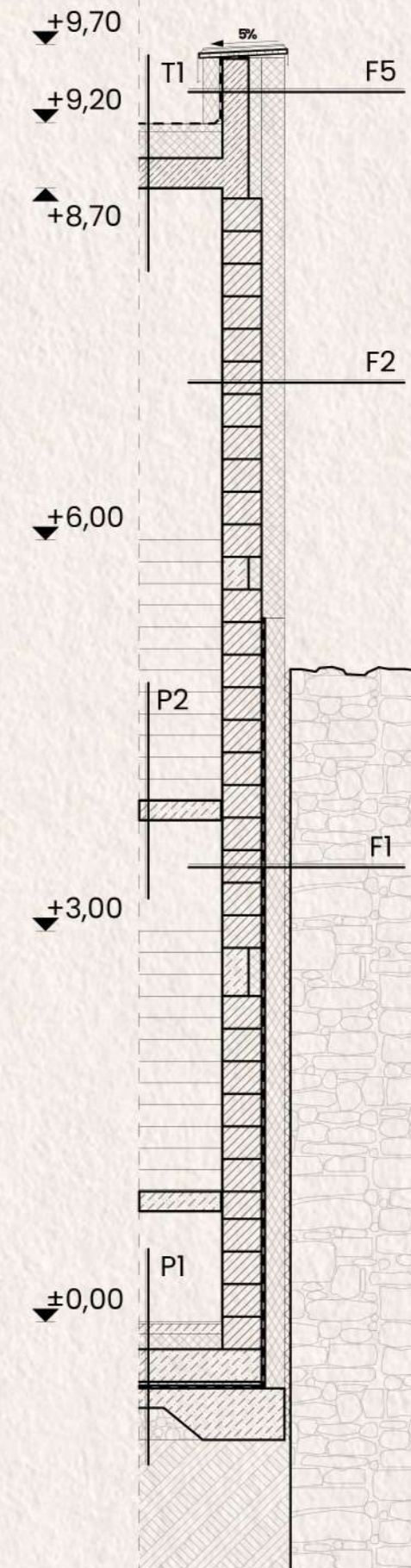



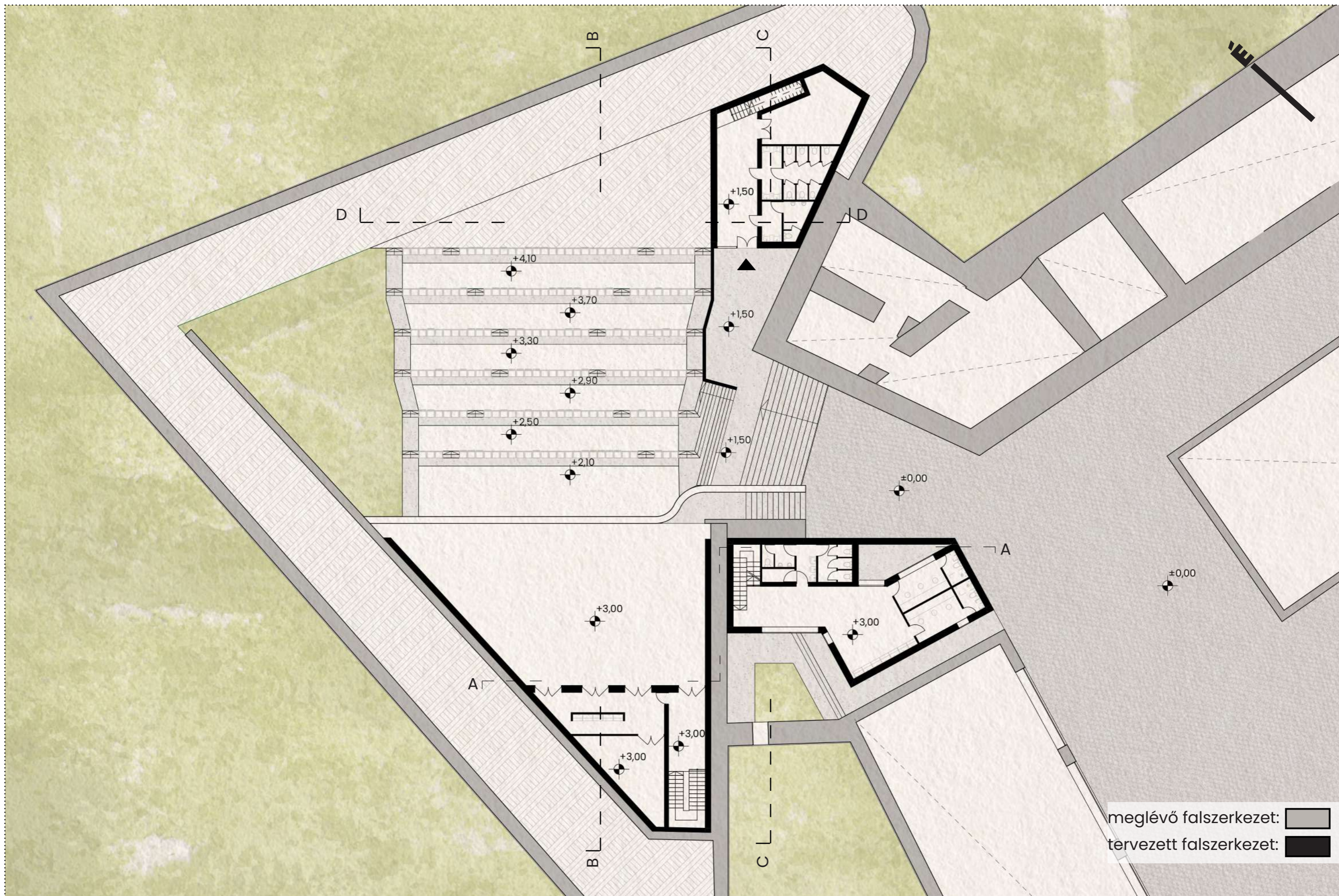

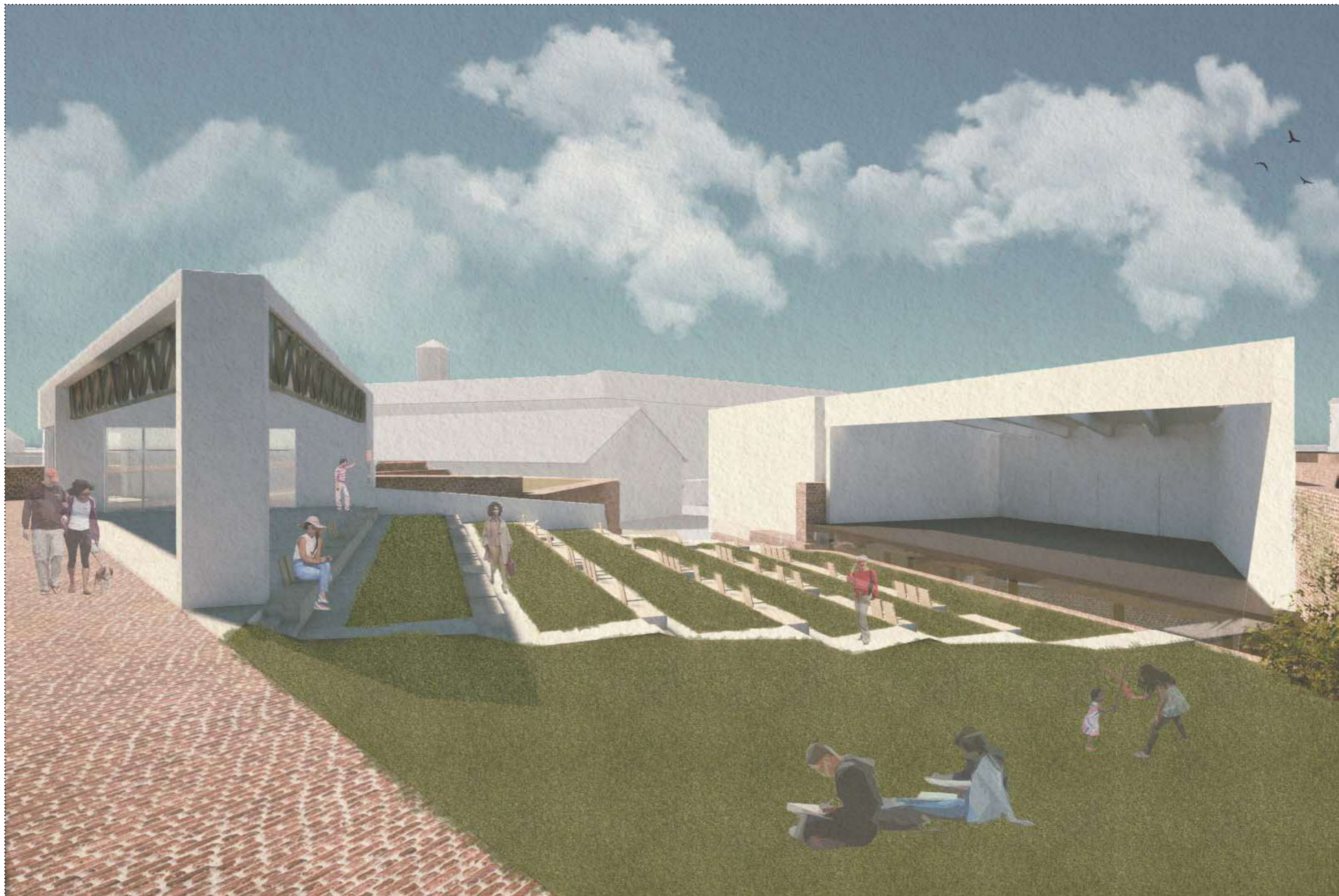

DIPLOMATERVEZÉS/2025 LOVAS BÁLINT

PARKSZÍNHÁZ/NAGYVÁRAD

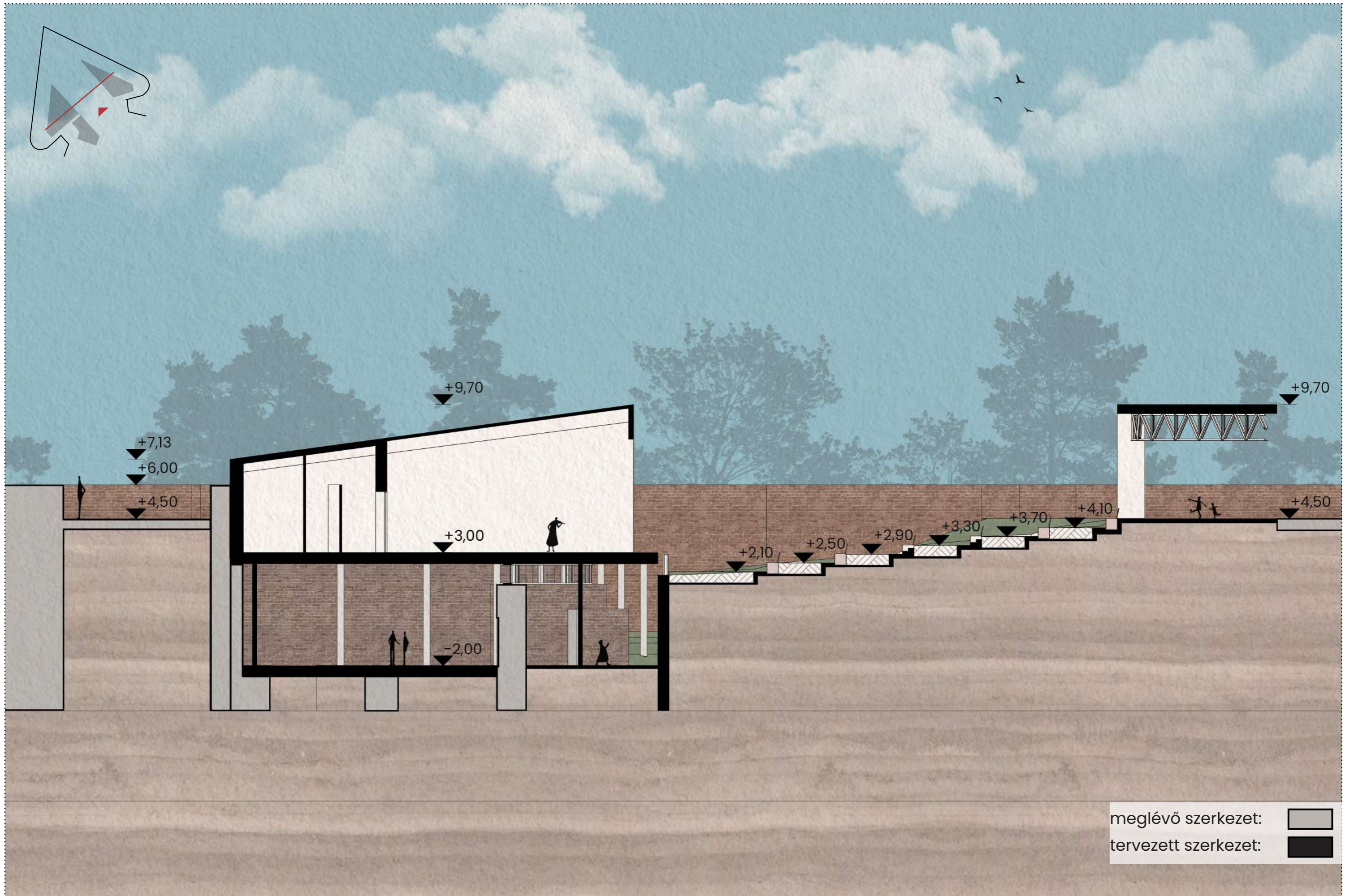



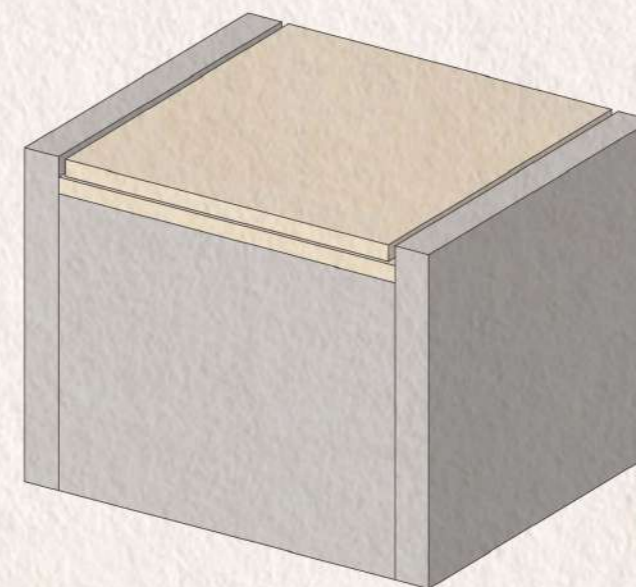
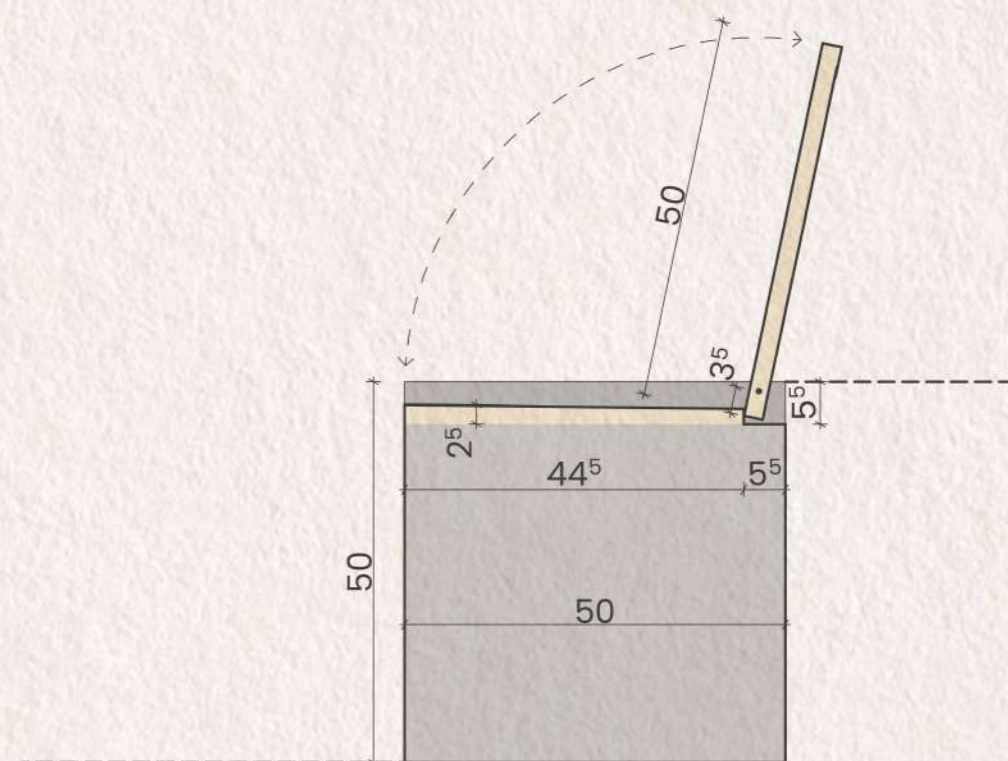
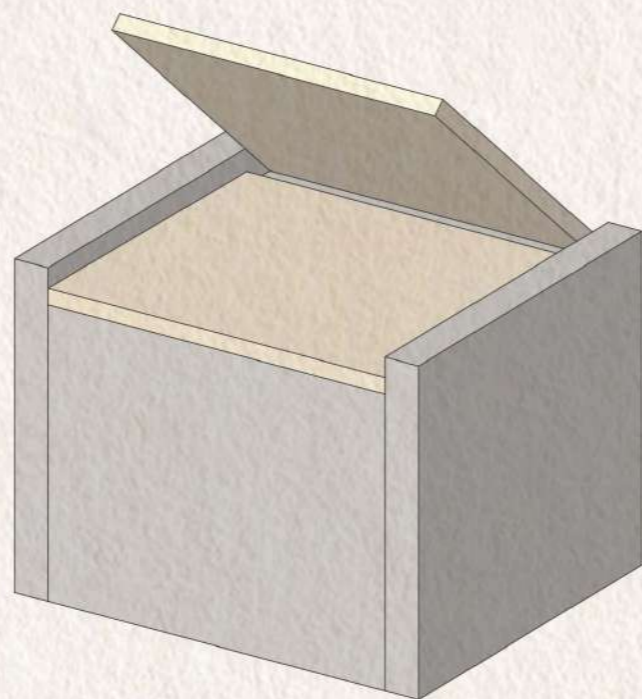
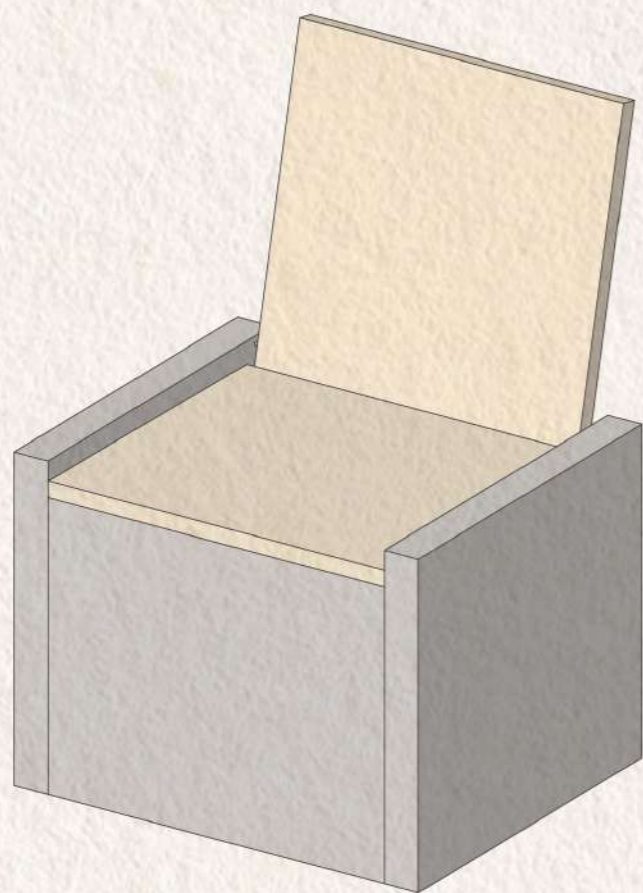

DIPLOMATERVEZÉS/2025 LOVAS BÁLINT

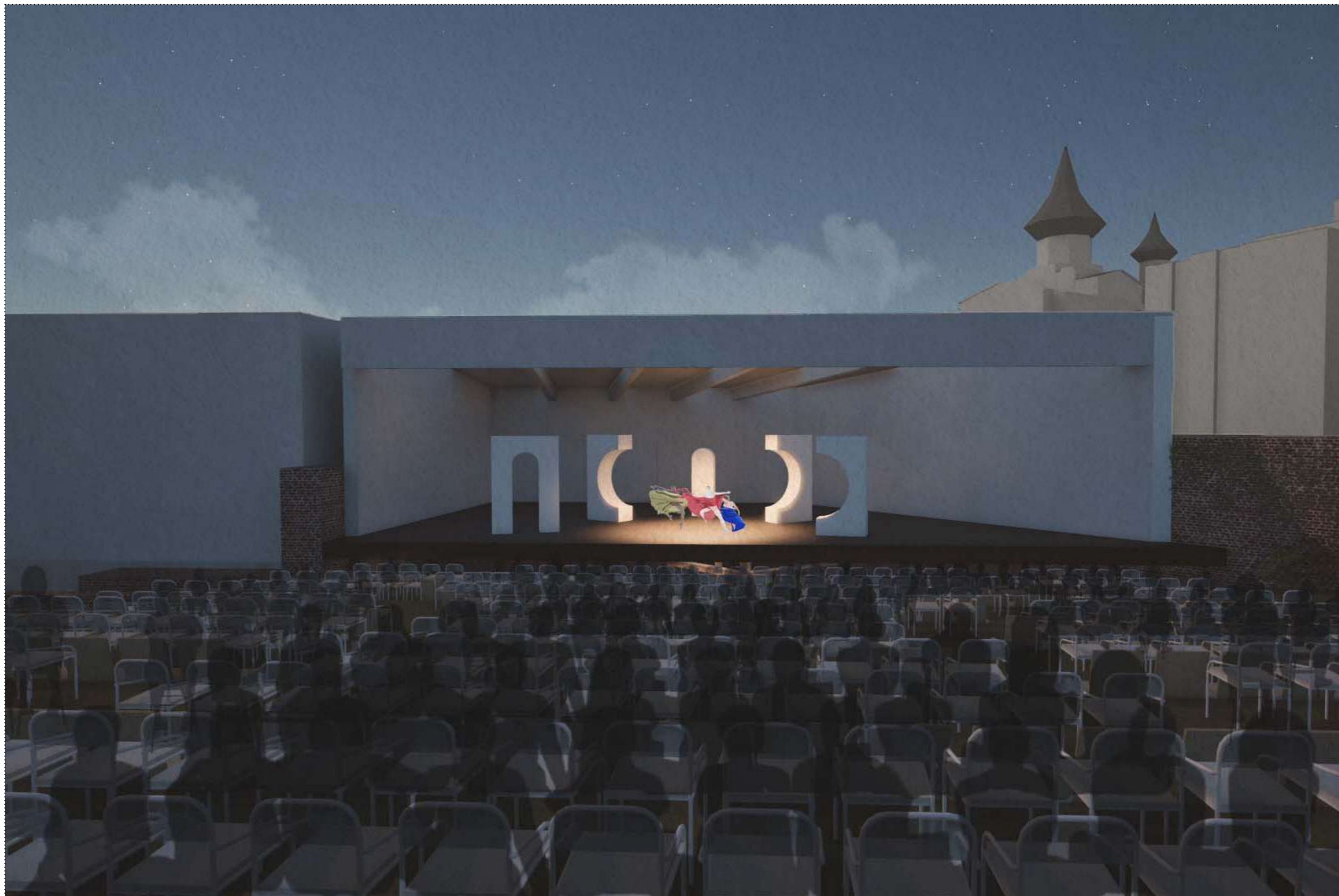

KÜLTÉRI IDŐJÁRÁSÁLLÓ SZÉK

PARKSZÍNHÁZ/NAGYVÁRAD

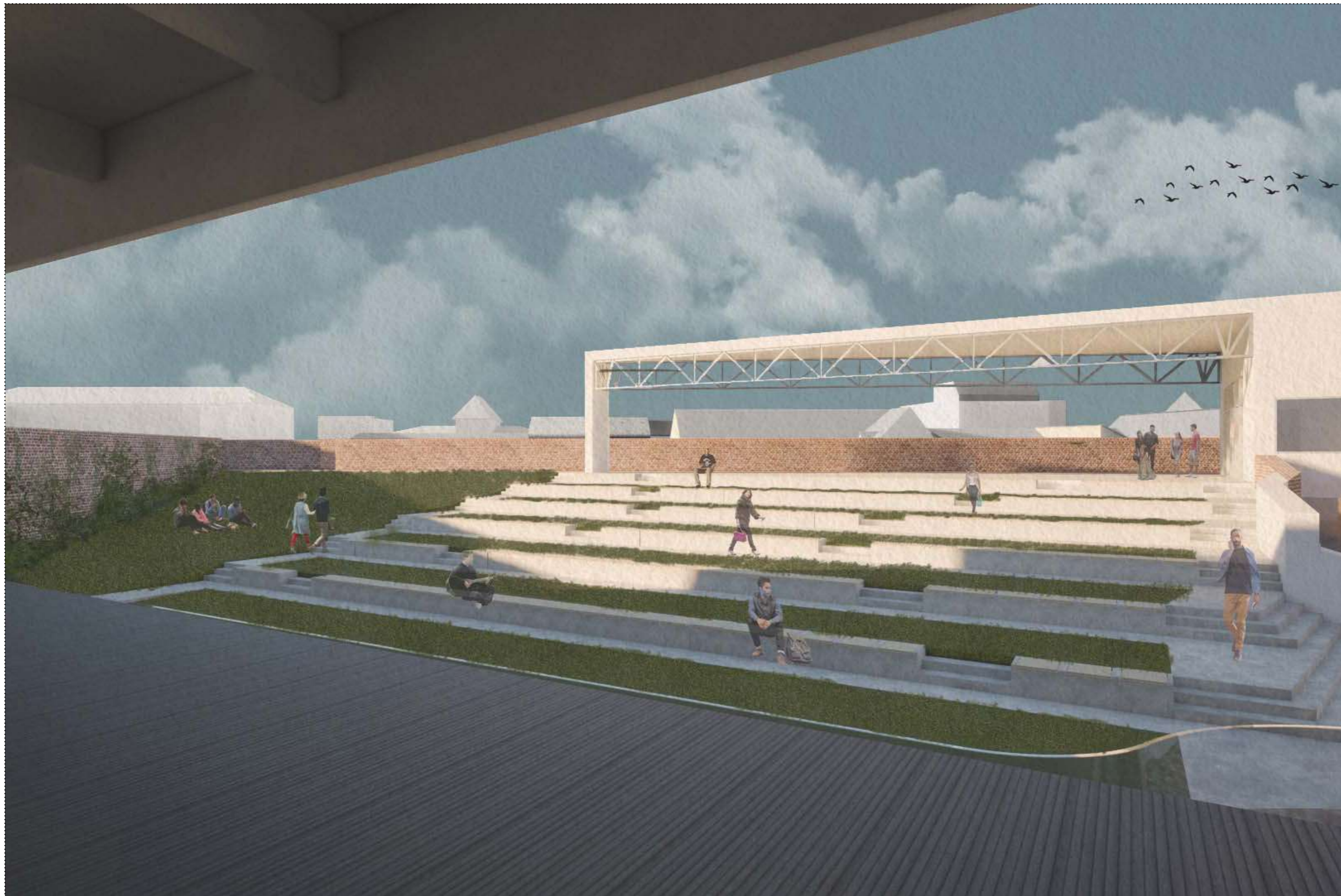

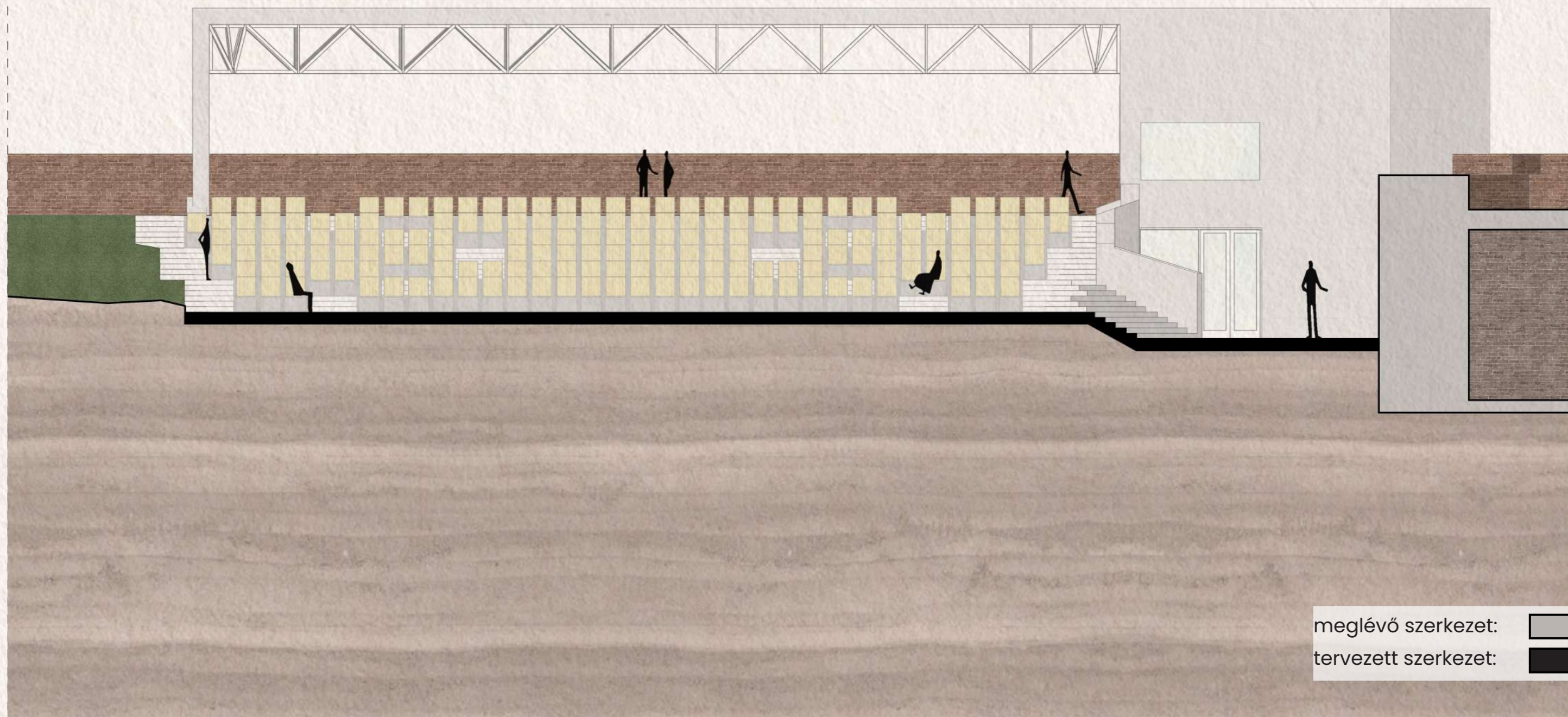
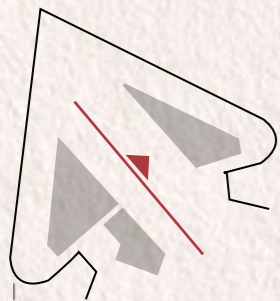



meglévő szerkezet:   
tervezett szerkezet: 

HELYSÉGLISTA:

- 2.06 - fogyasztótér 69,62 m<sup>2</sup>
- 2.07 - kiszolgálópult 10,92 m<sup>2</sup>
- 2.08 - raktár 6,41 m<sup>2</sup>
- 2.09 - fény- és hangtechnika 6,00 m<sup>2</sup>
- 2.10 - terasz 126,93 m<sup>2</sup>

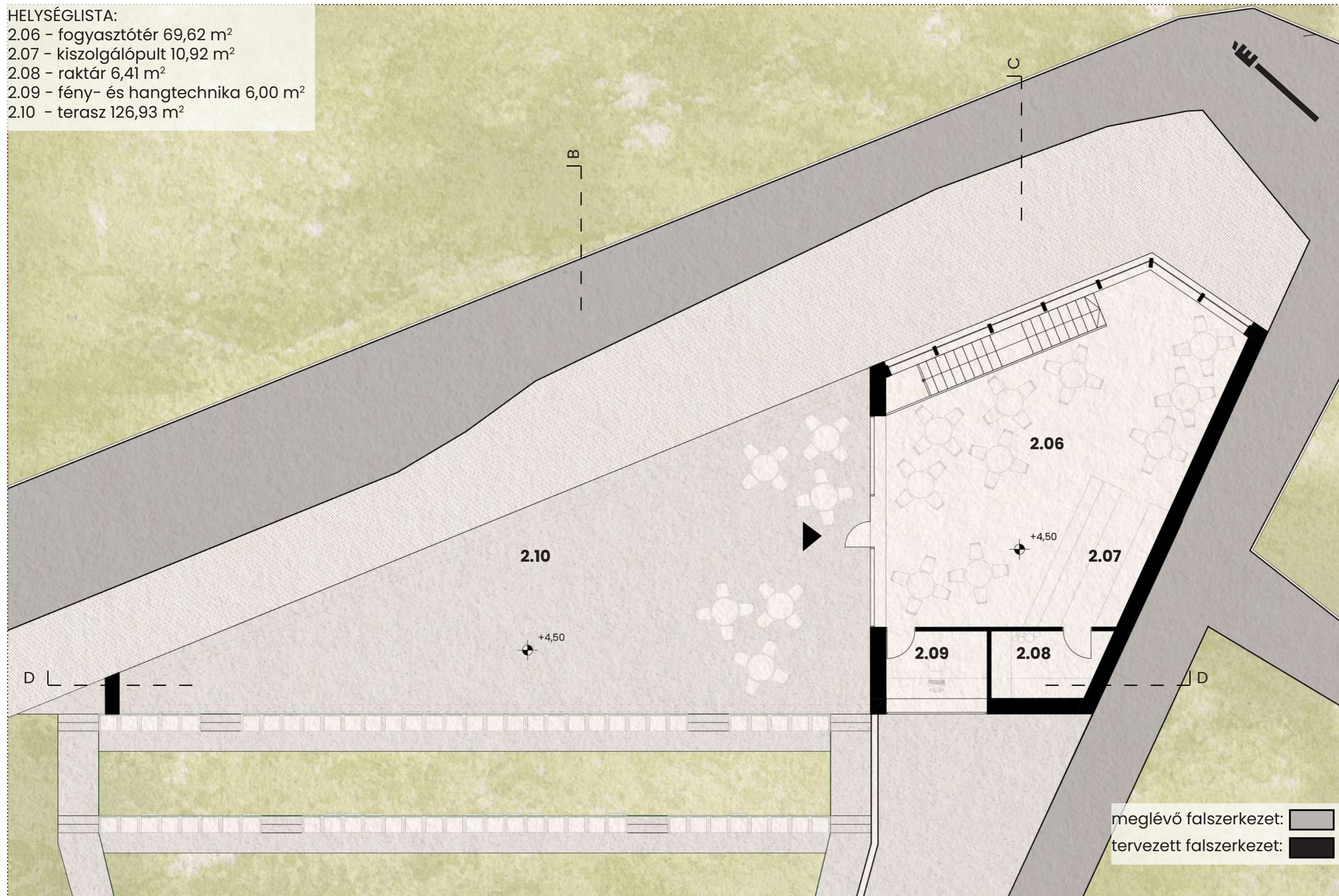

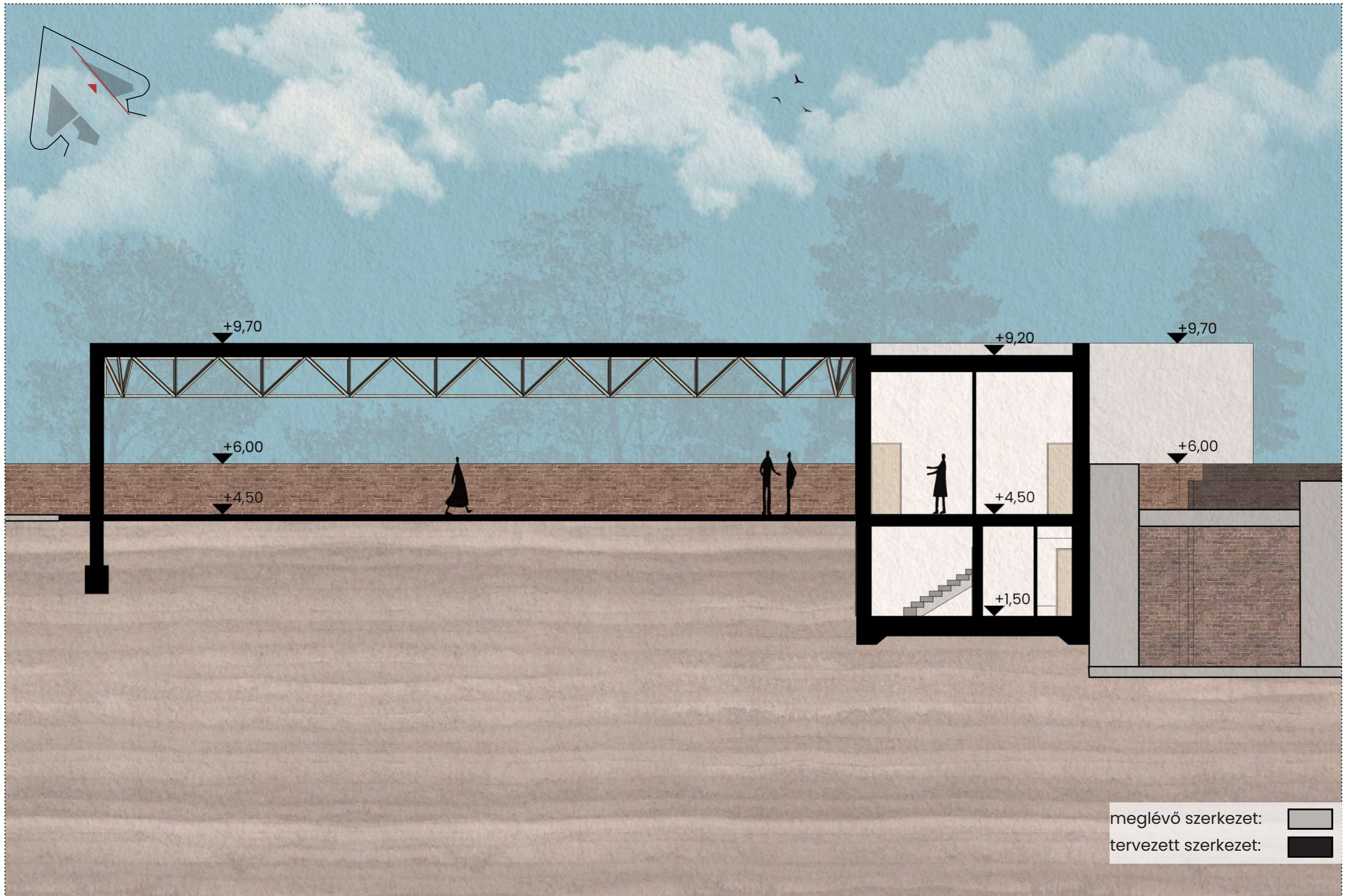

- HELYSÉGLISTA:  
1.12 - előtér 26,97 m<sup>2</sup>  
1.13 - férfi wc 9,80 m<sup>2</sup>  
1.14 - női wc 19,52 m<sup>2</sup>  
1.15 - raktár 25,89 m<sup>2</sup>  
1.16 - nézőtér 474,24 m<sup>2</sup>

