



Sándor Ákos:
Közösségi könyvesház

-a nagyváradai várnál-

Debreceni Egyetem
2024/25/1





→ Középület központi témája:
könyvek , olvasás, könyvekhez köthető alkotó folyamatok,

+ ezek közösségformáló ereje

+ olvasás népszerűsítése

Könyvkötők, kódexmásolók és nyomdák Nagyváradon

Elmondható, hogy Nagyváradon a nyomtatásnak és könyvkészítésnek nagy hagyománya van, az évszázadok során többek között a kulturális élet virágzását segítette elő.



Koslostori könyvtár (angol kódex ábrázolás) [1]



A Szent Jób Hoffhalter nyomdájában készült nyomtatványa [1]

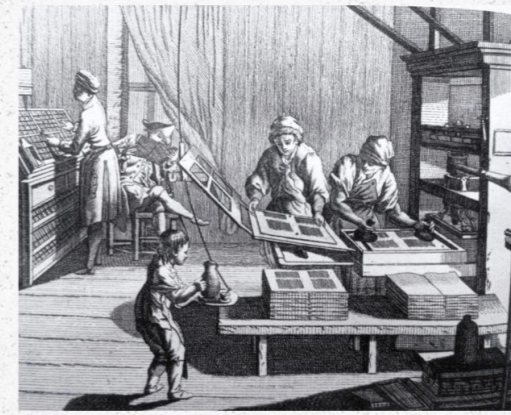

Nyomda (rézmetszet, 18 század) [1]

Az 1660-ban megszűnt nagyváradai nyomdászatot közel száz évig nem állították helyre, amikor is a szemináriumok, plébániák és rendházak szükségletei megkövetelték egy új (katolikus) nyomda alapítását, amely Nagyváradot ismét a Tiszántúl nyomdászatának központjává tette. [1]

A 14. századra gazdaságilag fellendült városban a rendi és székesegyházi iskolák és a szerzetesrendi vagy püspöki magánkönyvtárak könyvkötőket és könyvfestőket foglalkoztattak, több másolóműhely is működött. [1]

Várad történetének első nyomdája egy protestáns vándornyomda volt. A Hoffhalter-nyomdában először Méliusz Szent Jób című könyve jelent meg, később további két könyv is. „Hasonlóan többi nyomtatványához váradai munkáinak külön érdeme, hogy fametszetekkel maga illusztrálta kiadványait, és saját maga készítette betűkészletét is. [1][5]

11-13.század

14. századra

15. század közepe

1565

17.század közepe

18.század közepe

19 közeptől -20. század

A váradai székeskáptalani oklevélkiadás és egyéb világi adminisztráció gyakorlata az írásbeliség gyors fejlődéséről tanúskodik. A városban a 12. század óta működött scriptorium, azaz kódexmásoló műhely. [1]

A humanista Vitéz János püspöki beiktatását követően megújította a váradai scriptoriumot, és feltehetően könyvkötészetét is. Több olyan könyvet, amit nem tudott beszerezni könyvtárába, műhelyében lemásoltatott - könyvgyűjtő szeretetét kielégítvén. A scriptoriumban több másolómester és kódexdíszítő dolgozott. [1]

1640-ben az egyház kezdeményezésére Szenci Kertész Ábrahám megnyitotta váradai protestáns nyomdáját, amelyben a fejedelemségkori Várad legfontosabb szellemi termékét az ún. Váradai Bibliát is elkészítették. [1]

A kiegyezést követően a nyomdászat szabad iparággá vált és sorra létesültek olyan vállalkozások, amelyek nyomdai tevékenységet is elláttak. A hírlapok elterjedésével a nyomdákban ezeket is elkezdtek nyomtatni. [6]



Egyszerűbb váradai káptalani oklevél a 14. századból [1]



Humanista scriptorium (francia kódex miniatúra, 15. század) [1]

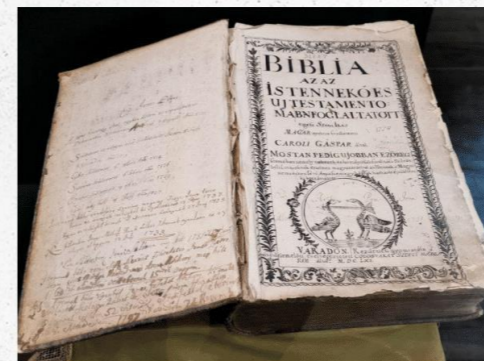

A váradai Biblia forrás: www.baptist.hu;



Folyóirat tördelése forrás: www.wikipedia.org

Szakirodalom, képjegyzék:
[1]-Kormányos László: Nagyvárad krónikája; [5]-A nagyváradai vármúzeum kiállításanyaga; [6]-Bánfi Szilvia, V. Ecsedy Judit: A 450 éves váradai nyomdászat rövid története, Magyar grafika - 59. évf. 4. sz

→ A könyvkötészet és a nyomdaipar nagy szerepe Váradon

Könyvkötők, kódexmásolók és nyomdák Nagyváradon

Elmondható, hogy Nagyváradon a nyomtatásnak és könyvkészítésnek nagy hagyománya van, az évszázadok során többek között a kulturális élet virágzását segítette elő.



Koslostori könyvtár (angol kódex ábrázolás) [1]

A 14. századra gazdaságilag fellendült városban a rendi és székesegyházi iskolák és a szerzetesrendi vagy püspöki magánkönyvtárak könyvkötőket és könyvfestőket foglalkoztattak, több másolóműhely is működött.^[1]

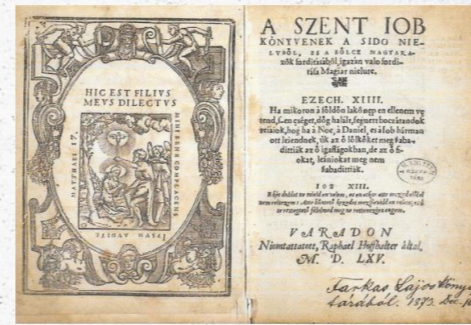

A Szent Jób Hoffhalter nyomdájában készült nyomtatványa [1]

Várad történetének első nyomdája egy protestáns vándornyomda volt. A Hoffhalter-nyomdában először Méliusz Szent Jób című könyve jelent meg, később további két könyv is. „Hasonlóan többi nyomtatványához váradi munkáinak külön érdeme, hogy fametszetekkel maga illusztrálta kiadványait, és saját maga készítette betűkészletét is.”^{[1][5]}

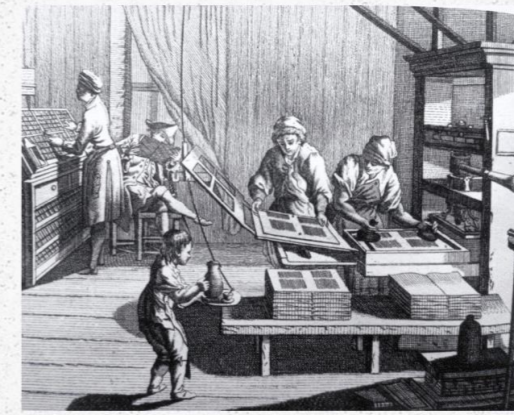

Nyomda (rézmetszet, 18. század) [1]

Az 1660-ban megszűnt nagyváradai nyomdászatot közel száz évig nem állították helyre, amikor is a szemináriumok, plébániák és rendházak szükségletei megkövetelték egy új (katolikus) nyomda alapítását, amely Nagyváradot ismét a Tiszántúl nyomdászatának központjává tette.^[1]

11-13.század

A váradi székeskáptalani oklevélkiadás és egyéb világi adminisztráció gyakorlata az írásbeliség gyors fejlődéséről tanúskodik. A városban a 12. század óta működött scriptorium, azaz kódexmásoló műhely.^[1]



Egyszerűbb váradi káptalani oklevél a 14. századból [1]

14. századra

A humanista Vitéz János püspöki beiktatását követően megújította a váradi scriptoriumot, és feltehetően könyvkötészetet is. Több olyan könyvet, amit nem tudott beszerezni könyvtárába, műhelyében lemásoltatott - könyvgyűjtő szeretetét kielégítvén. A scriptoriumban több másolómester és kódexdíszítő dolgozott.^[1]



Humanista scriptorium (francia kódex miniatúra, 15. század) [1]

15. század közepe

1565

17.század közepe

1640-ben az egyház kezdeményezésére Szenci Kertész Ábrahám megnyitotta váradi protestáns nyomdáját, amelyben a fejedelemségkori Várad legfontosabb szellemi termékét az ún. Váradi Bibliát is elkészítették.^[1]

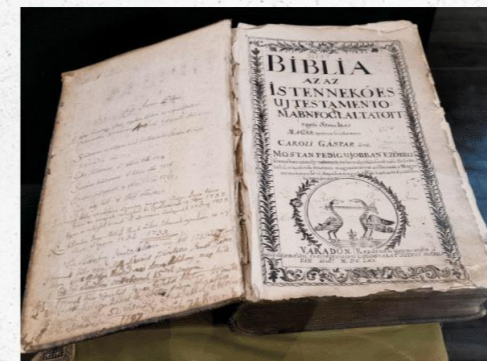

A váradi Biblia forrás: www.baptist.hu;

18.század közepe

A kiegyezést követően a nyomdászat szabad iparággá vált és sorra létesültek olyan vállalkozások, amelyek nyomdai tevékenységet is elláttak. A hírlapok elterjedésével a nyomdáknak ezeket is elkezdtek nyomtatni. [6]



Folyóirat tördelése forrás: www.wikipedia.org

19 közeptől -20. század

Vitéz János hatása

→ A könyvkötészet és a nyomdaipar nagy szerepe Váradon

Szakirodalom, képjegyzék:
[1]-Kormányos László: Nagyvárad krónikája; [5]-A nagyváradai vármúzeum kiállításanyaga; [6]-Bánfi Szilvia, V. Ecsedy Judit: A 450 éves váradi nyomdászat rövid története, Magyar grafika - 59. évf. 4. sz

Vitéz János humanista szellemisége, könyvszeretete és kódexmásoló műhelye

A 15. században először Andreea Scolari püspök igyekezett európai kulturális központtá kialakítani Nagyváradot, majd a szintén humanista Vitéz János folytatta a munkát. Az egyik legnevesebb váradi püspökként Vitéz kapcsolatot tartott fenn az európai humanista központokkal és humanista iskolát alapított. Könyvszeretetéből és könyvgyűjtő szenvedélyéből adódóan gazdag magánkönyvtárat létesített a várbeli püspöki palotában, valamint megújította a váradi scriptoriumot, azaz kódexmásoló műhelyt. A várban található hatalmas könyvtár -Literarum asylum- a kor nagy humanista tudósainak találkozóhelye, is volt; a reneszánsz és humanizmus szellemében felolvasásokat is tartottak. Továbbá csillagvizsgálót is alapított Vitéz a várban amely több évszázadon át Nagyváradon jelezte a nulladik délkört.^{[5][7]}

Kulturális-társadalmi műhellyé épült ki udvartartása, amelyben az udvari személyzet mellett többek között építőmester, kézműves mesterek is voltak. Mindennek köszönhetően Nagyváradon született meg Magyarország első humanista központja. Viszont a virágzó kultúra inkább egyházi indíttatású volt, mintsem polgári.^[1]



Középkori kódexmásoló műhely



Vitéz műhelyében készült és általa javítókkal tűzdelt Victorinus kódex címlapja [forrás:Kormányos László: Nagyvárad krónikája]



Humanista tudós kör, német metszet [forrás:Kormányos László: Nagyvárad krónikája]

- nagyváradai kódexmásoló műhely megújítása
- könyvszeretete és könyvgyűjtő szenvedélye → gazdag magánkönyvtár a püspöki palotában (humanista találkozóhely is)
- kulturális társadalmi műhely

Terv ← könyvszeretet, alkotó tevékenység



É

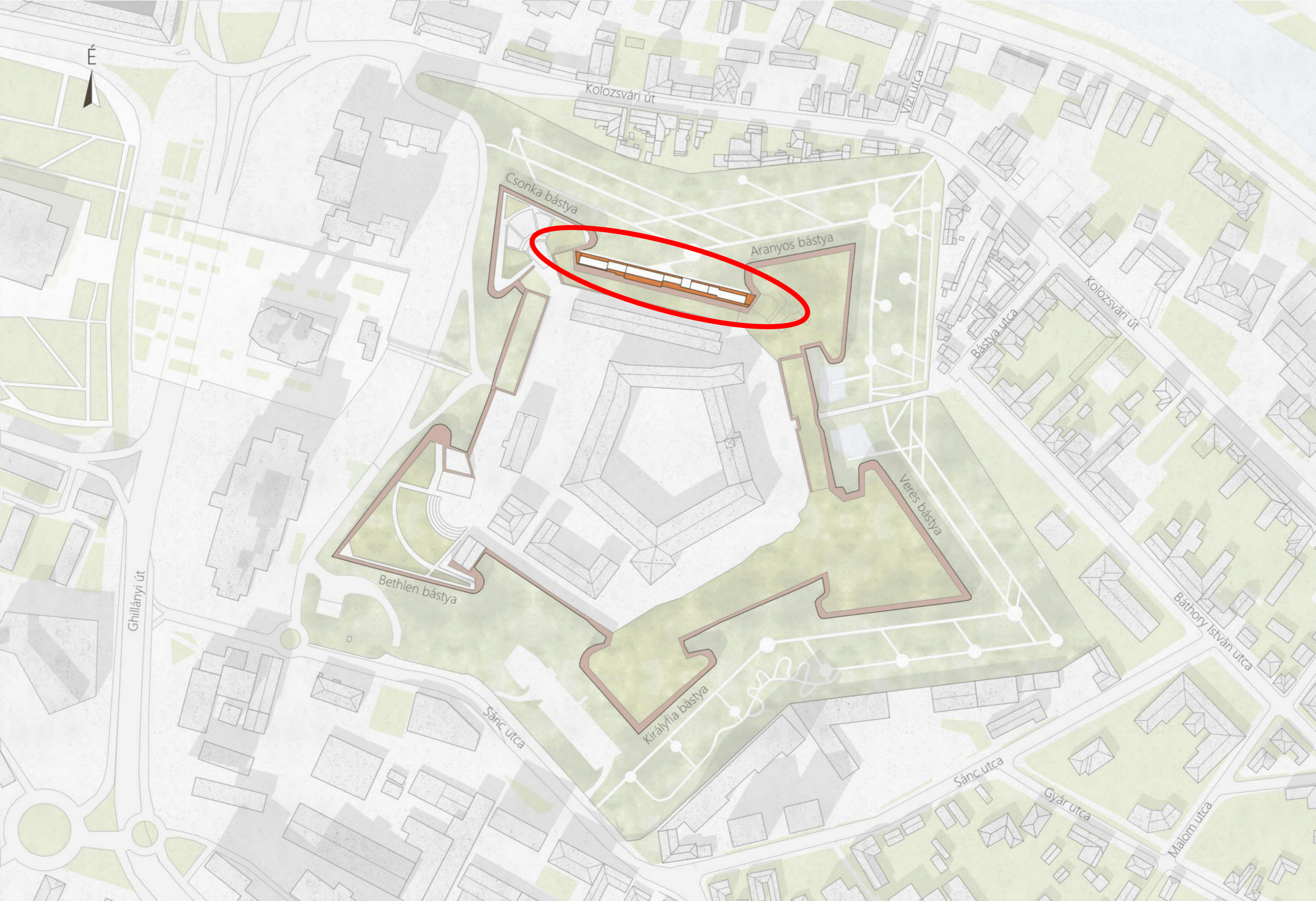



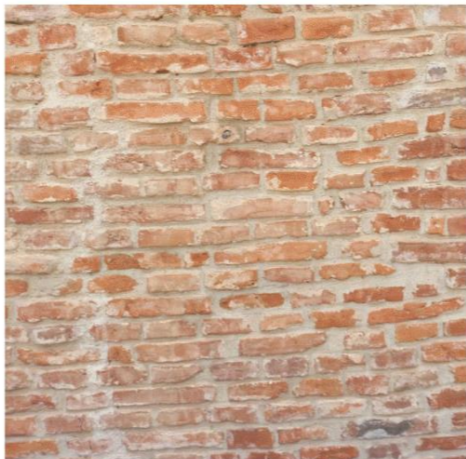

→ Egyik fő építészeti szándék:
-Várfallal való kapcsolat erősítése,
-Textúráltság, rétegzettség közelebbi megismerése

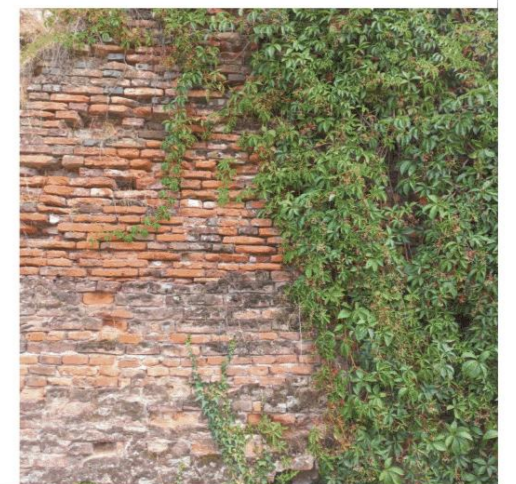
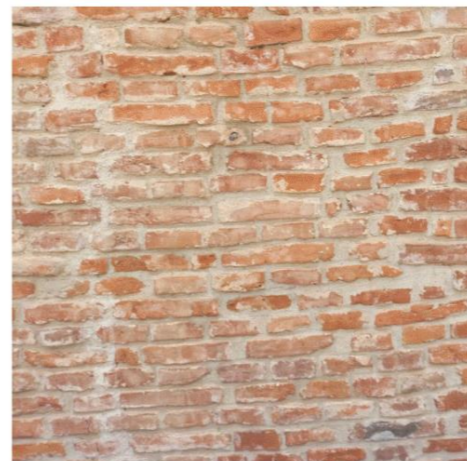
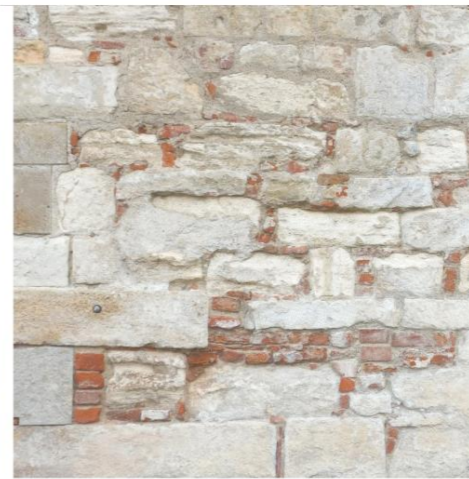
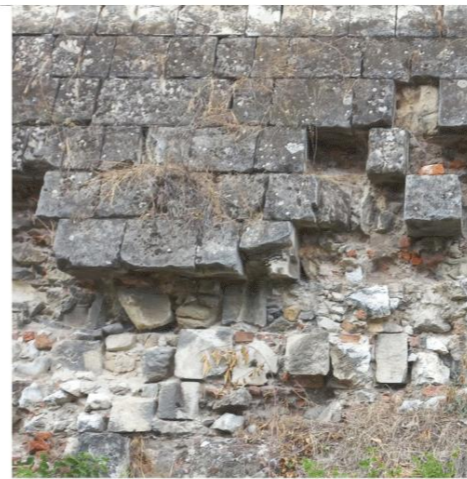

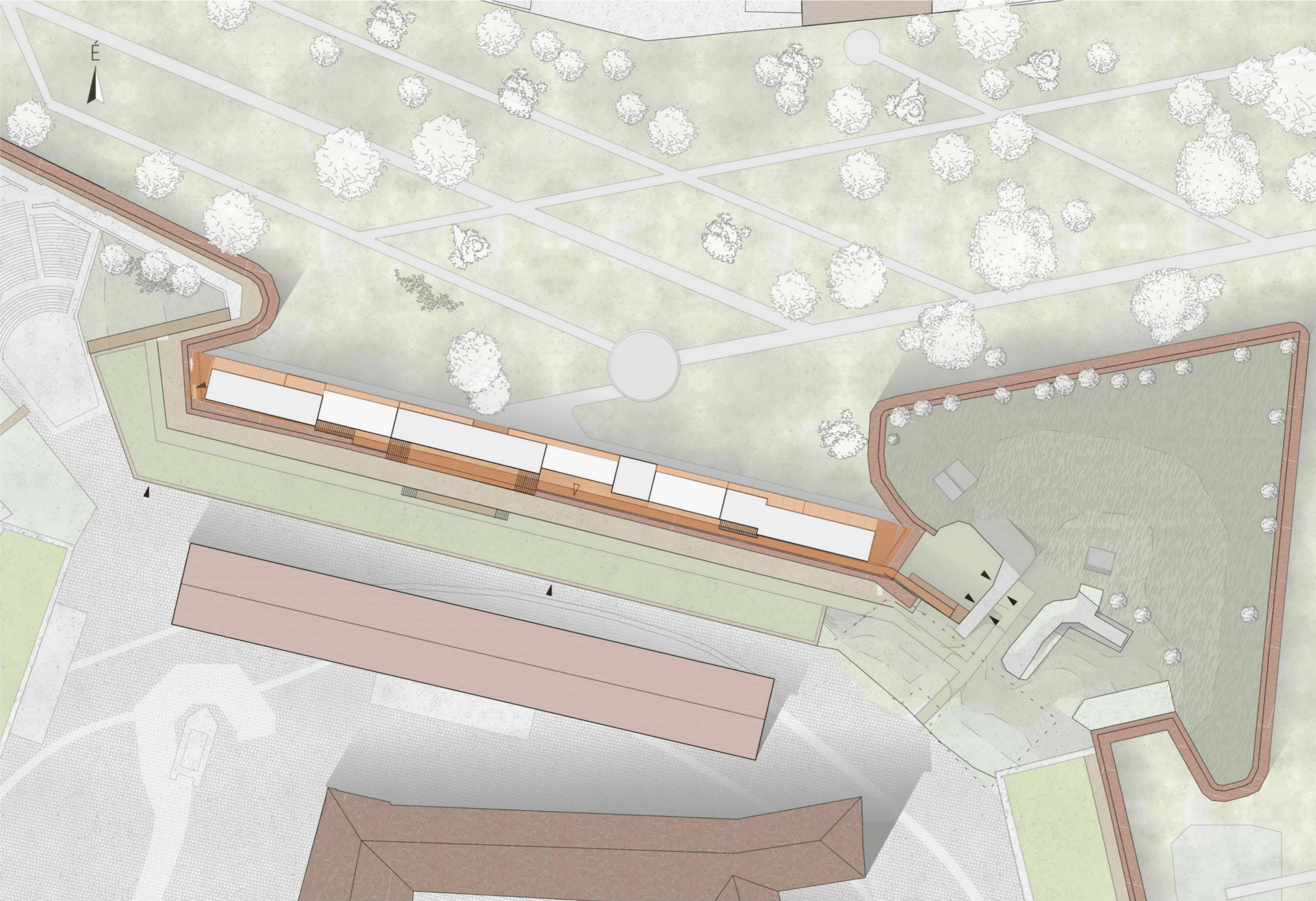



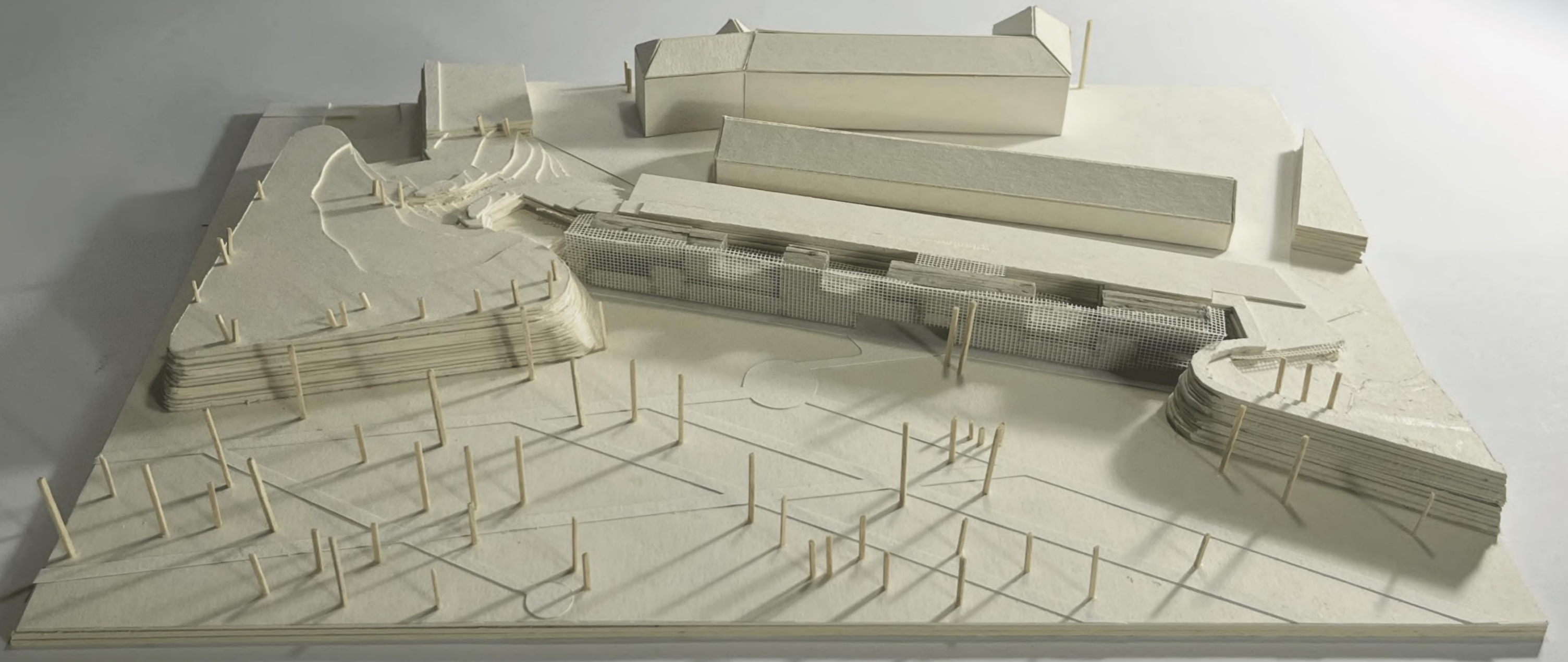

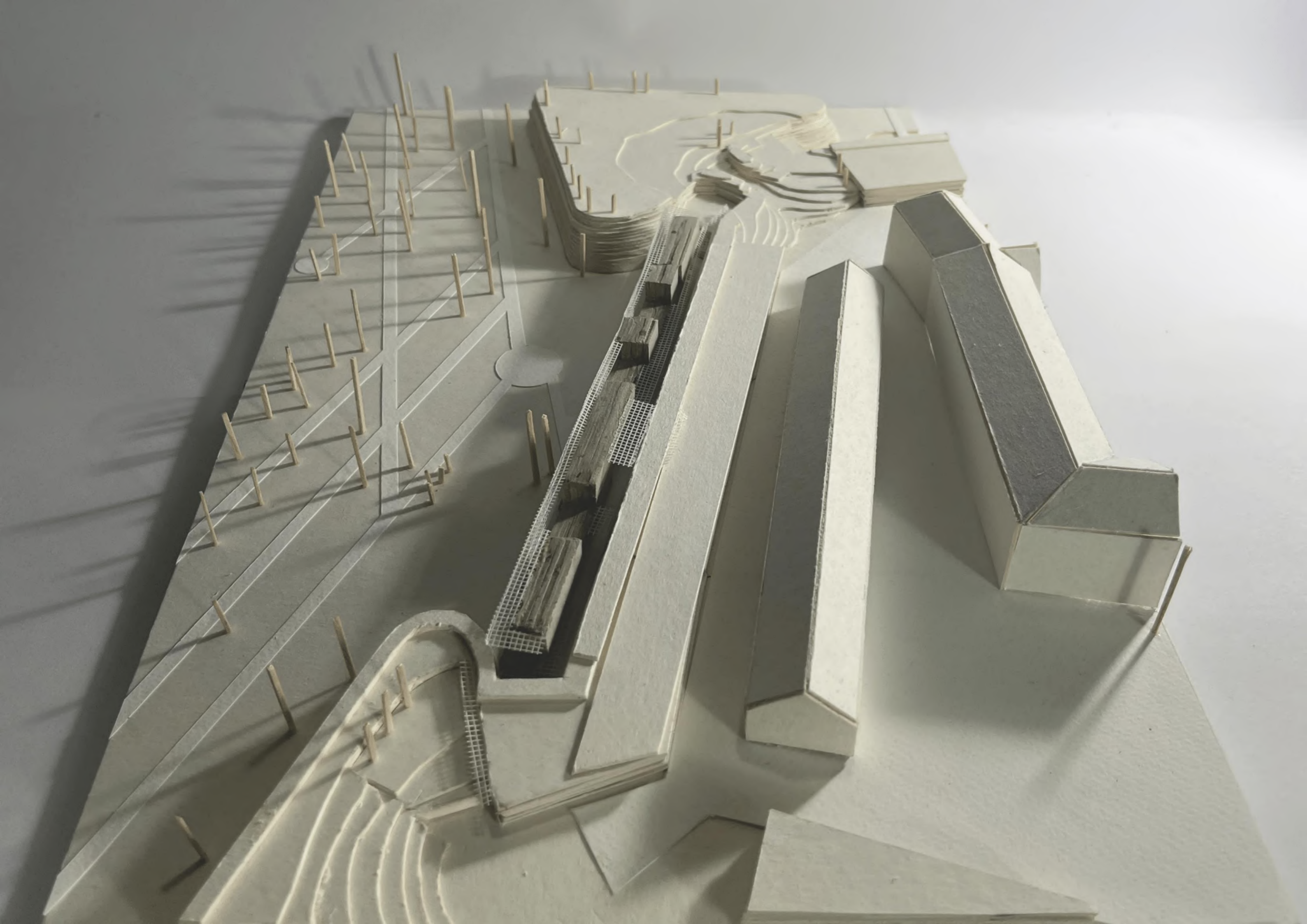





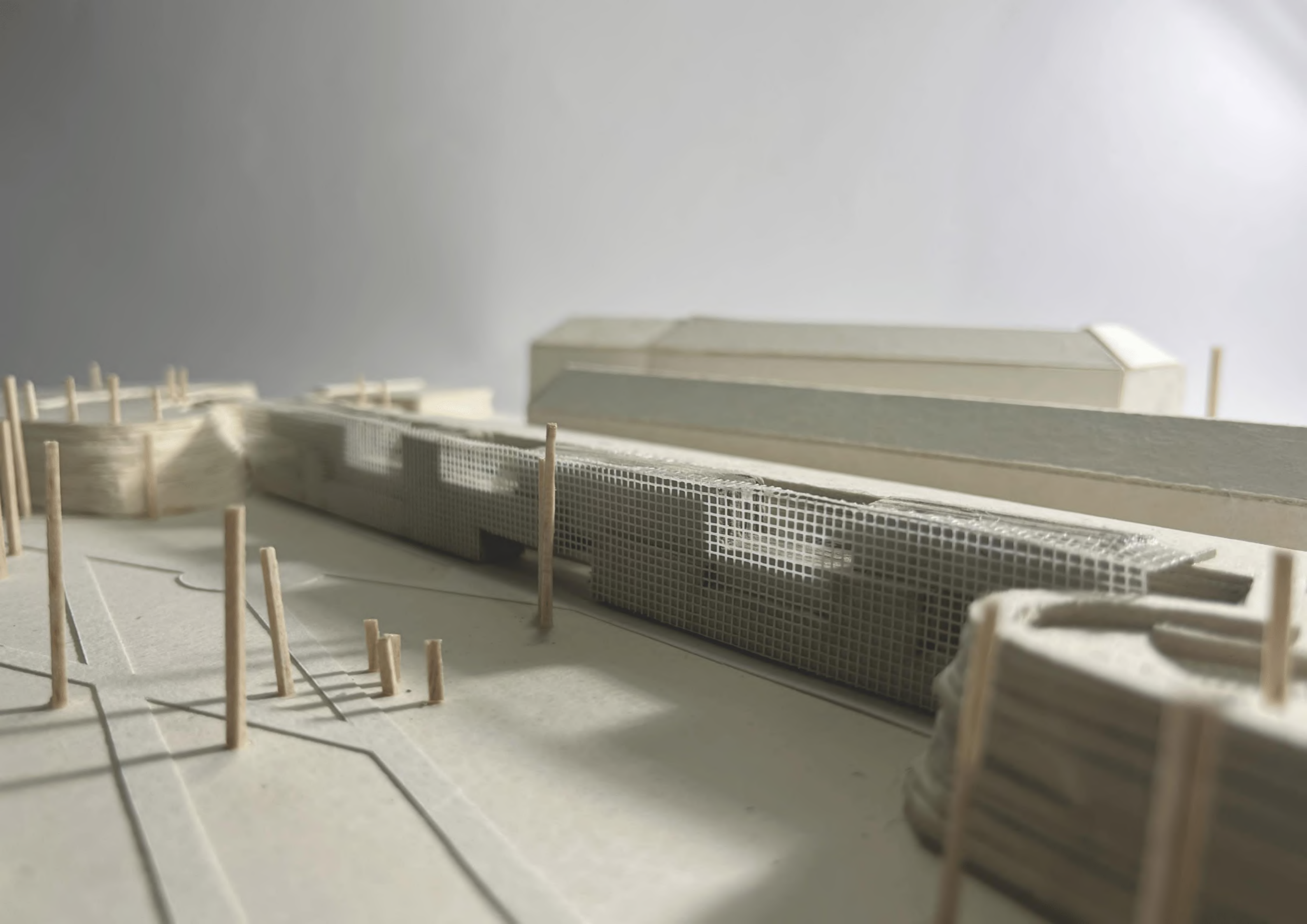

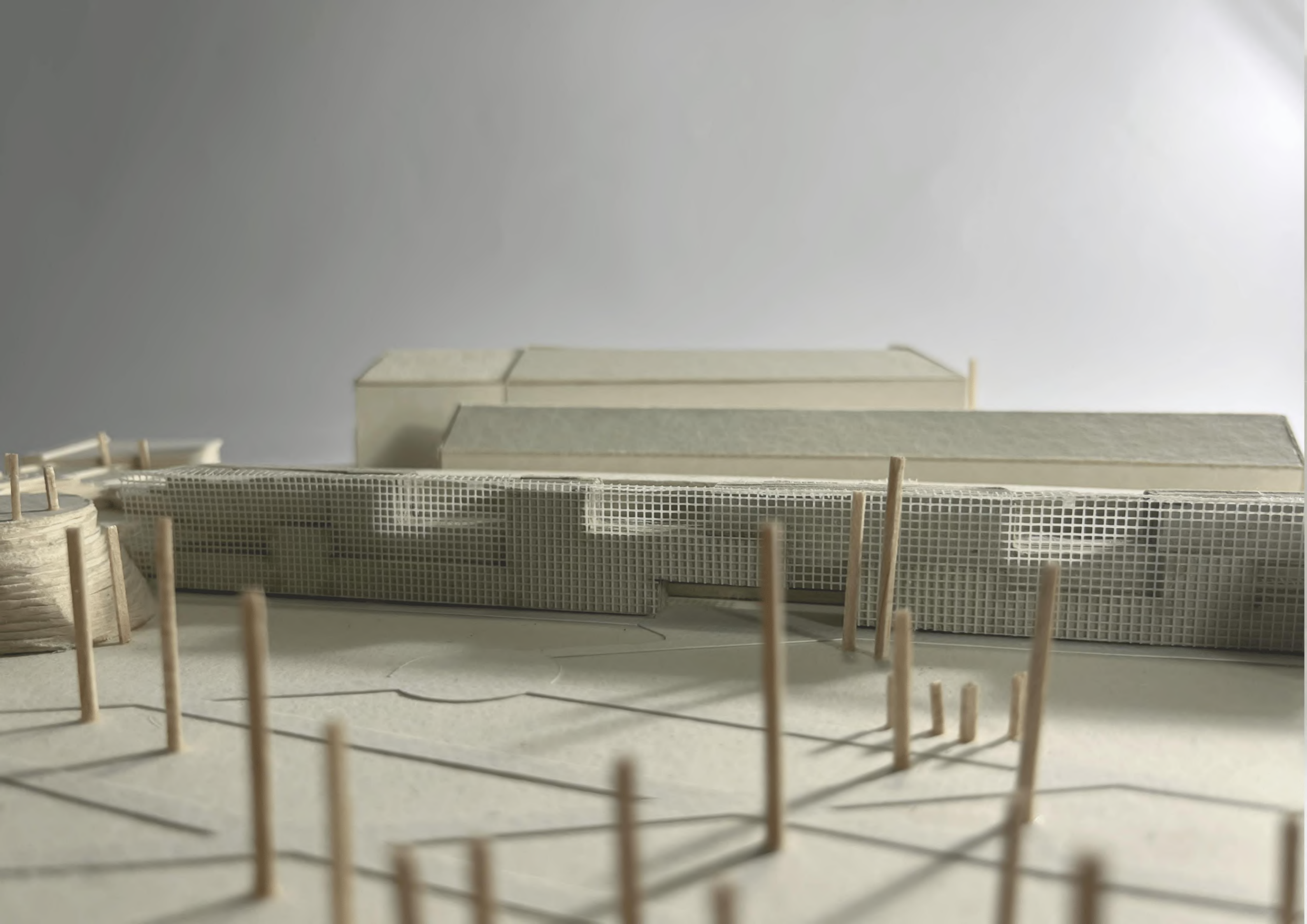

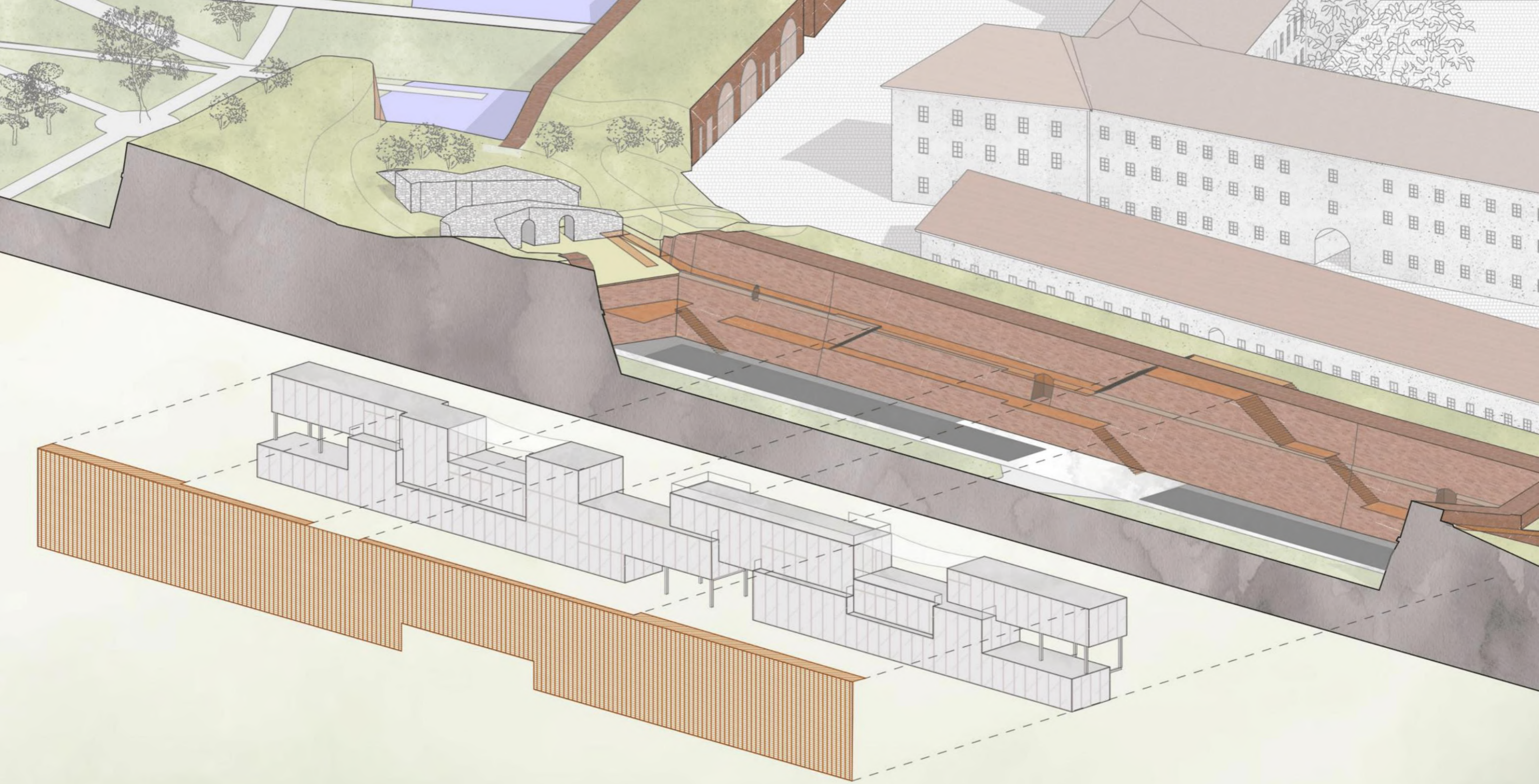

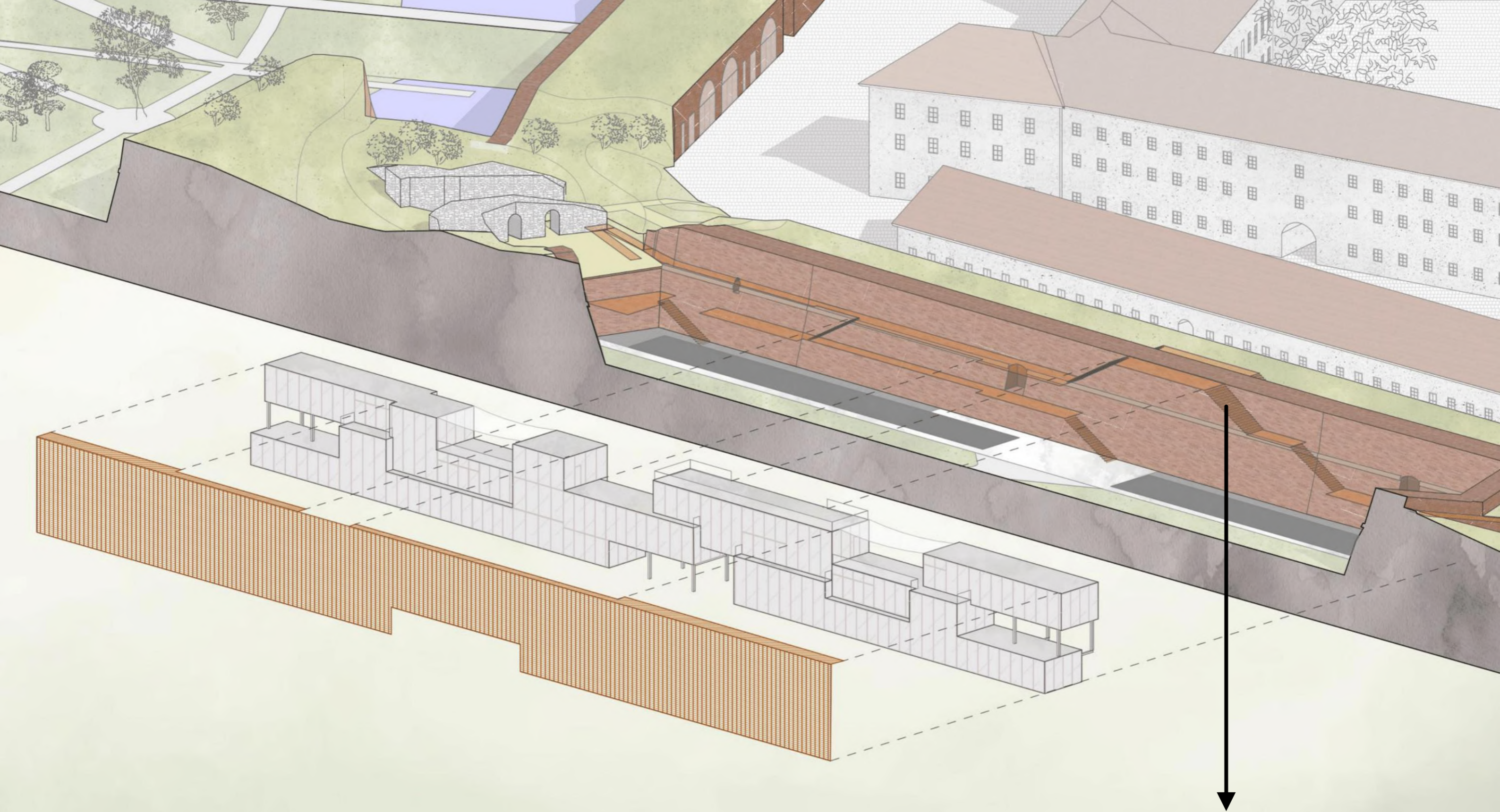

Külső közlekedő rendszer-járórács:
-várfalon való feljutás-megismerés
-belső terek megközelítése + teraszok
DE a belső működéstől függetlenül bárki használhatja
-Új bejutási pontok a várudvarba

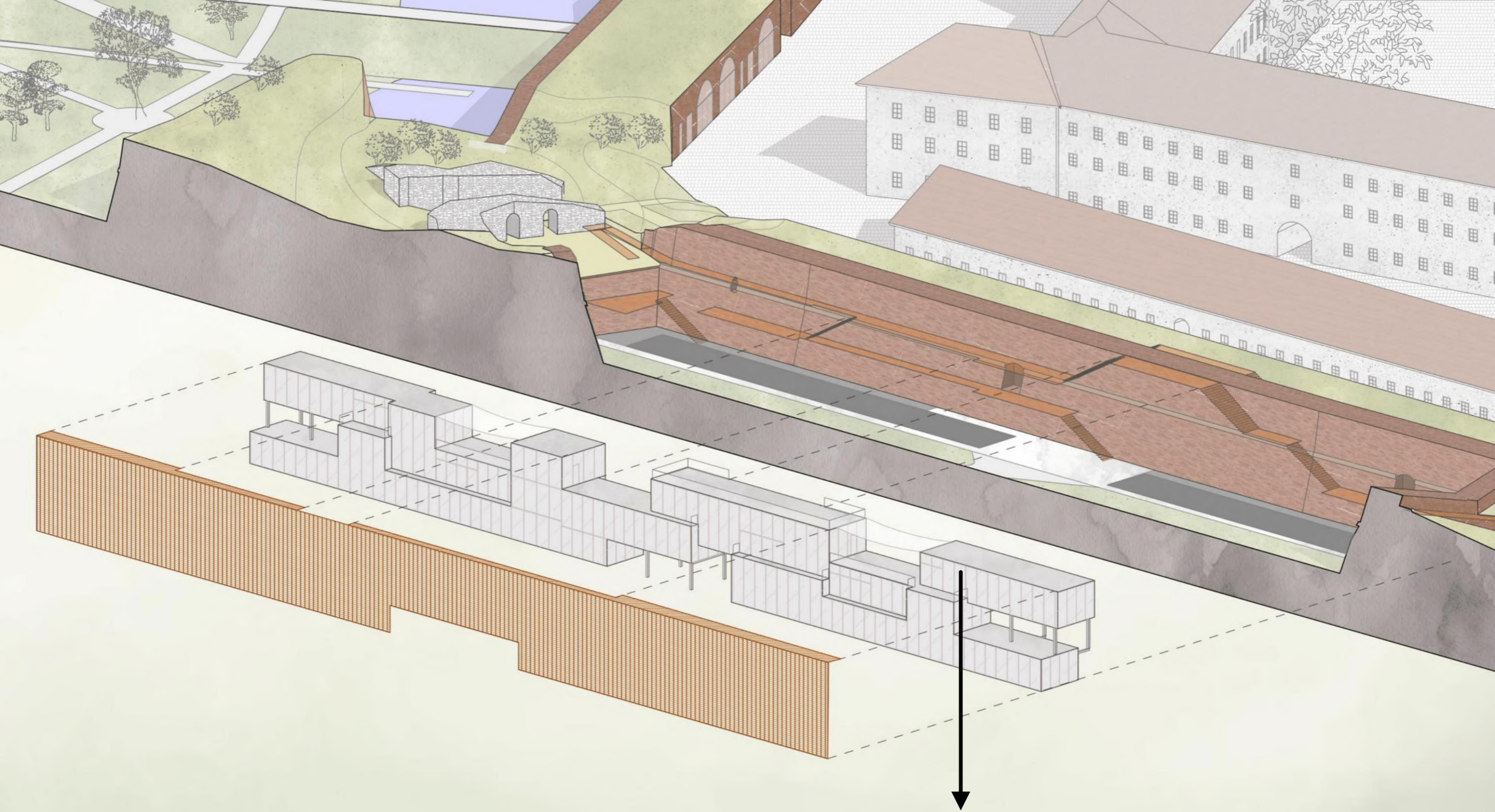

Épület:

- belső terek és járható tetőteraszok
- függönyfalak → üveg meghatározó szerepe
- "üveghasábok" egymáson elcsúsztatva

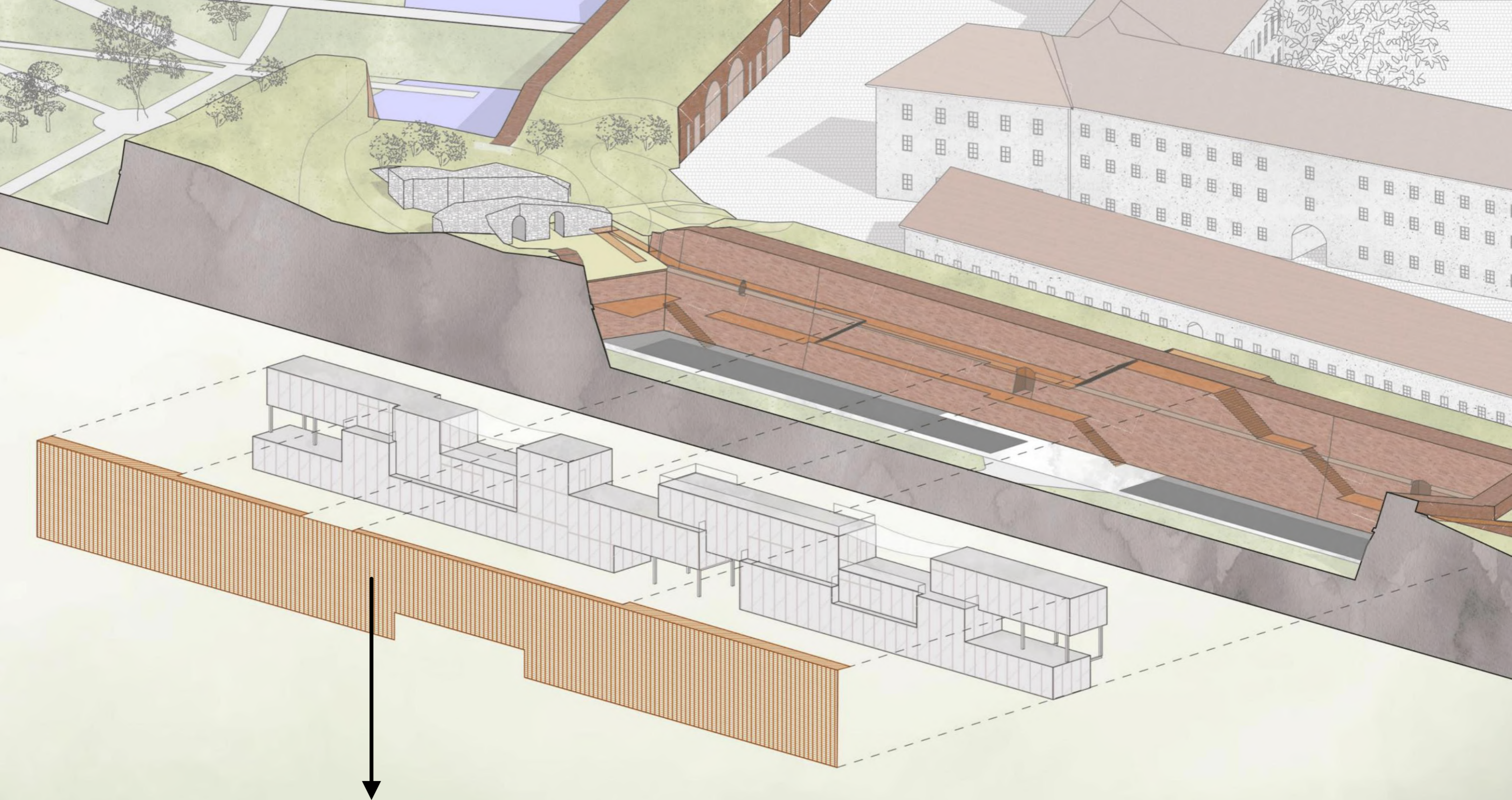

Homlokzatburkolat:

- drótszövött építészeti háló
- árnyékolás
- határvonal
- homlokzati egységesség







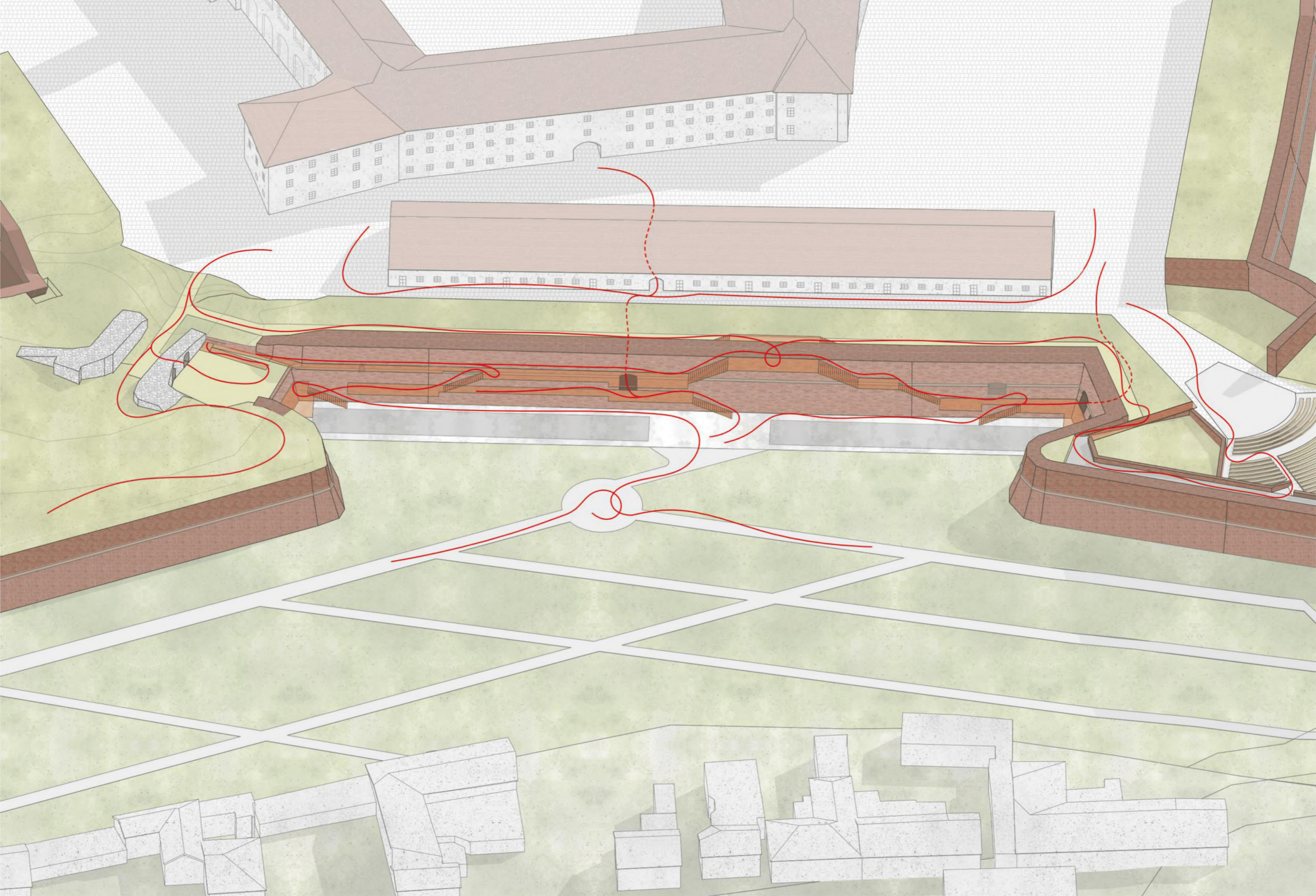

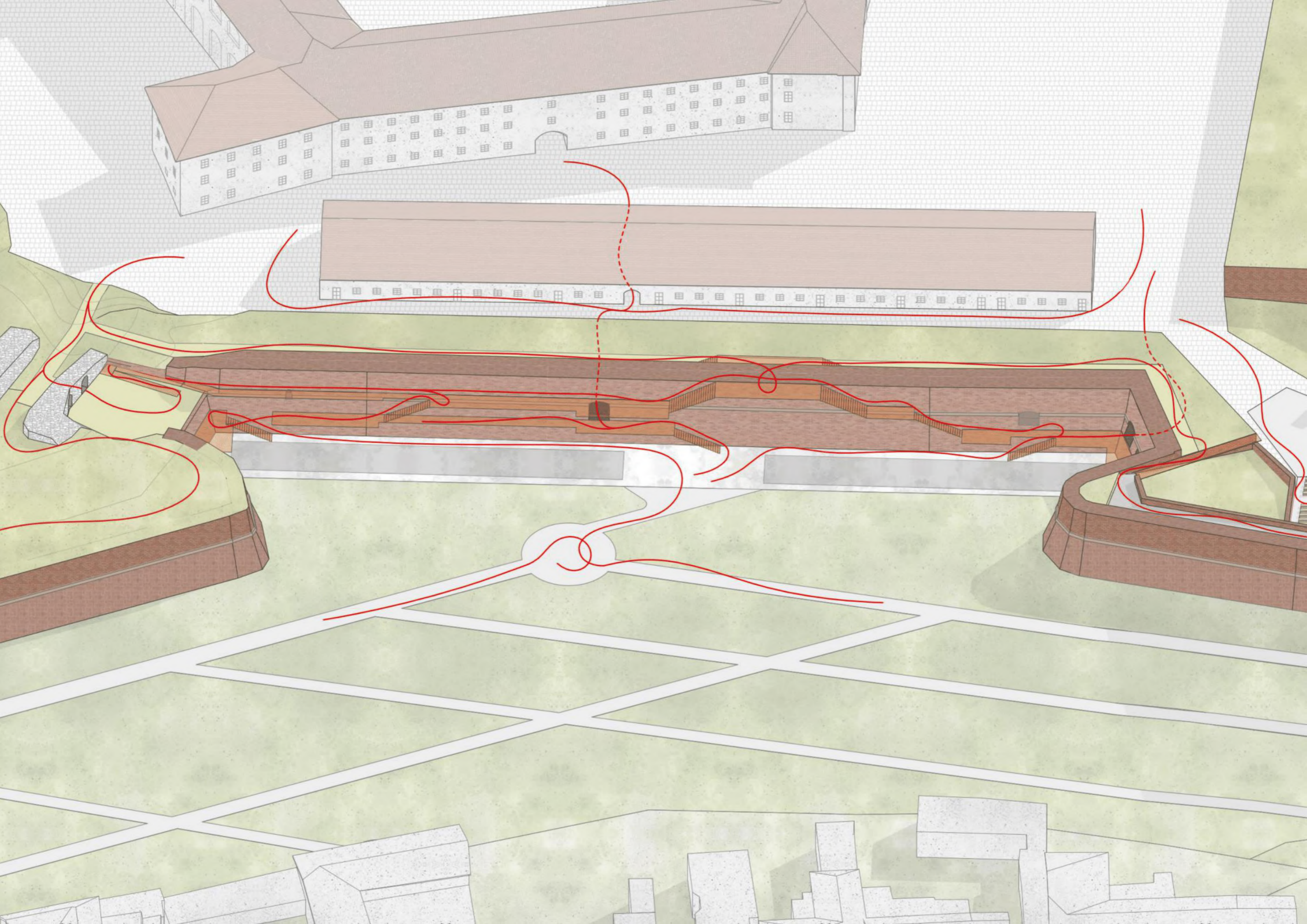

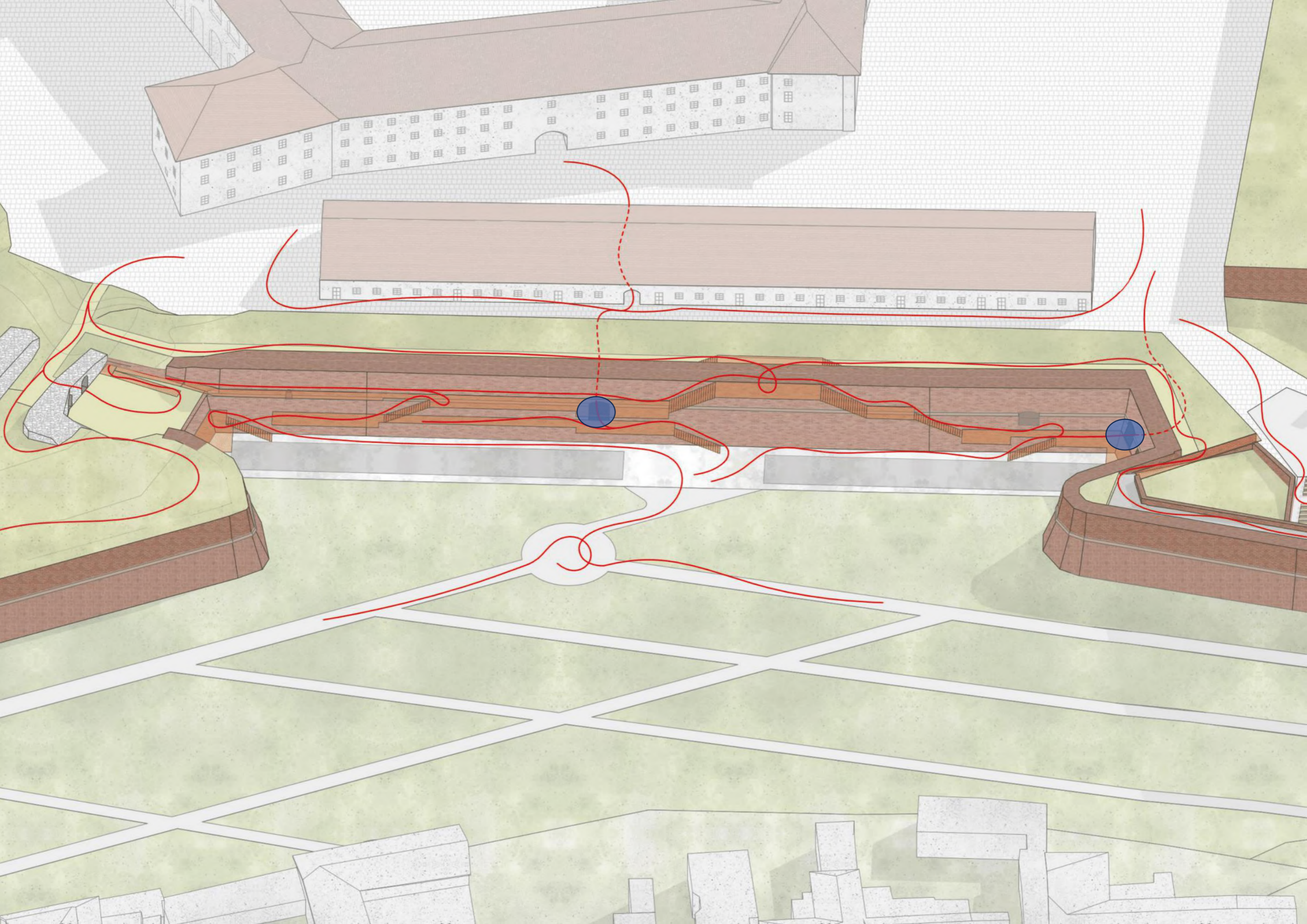

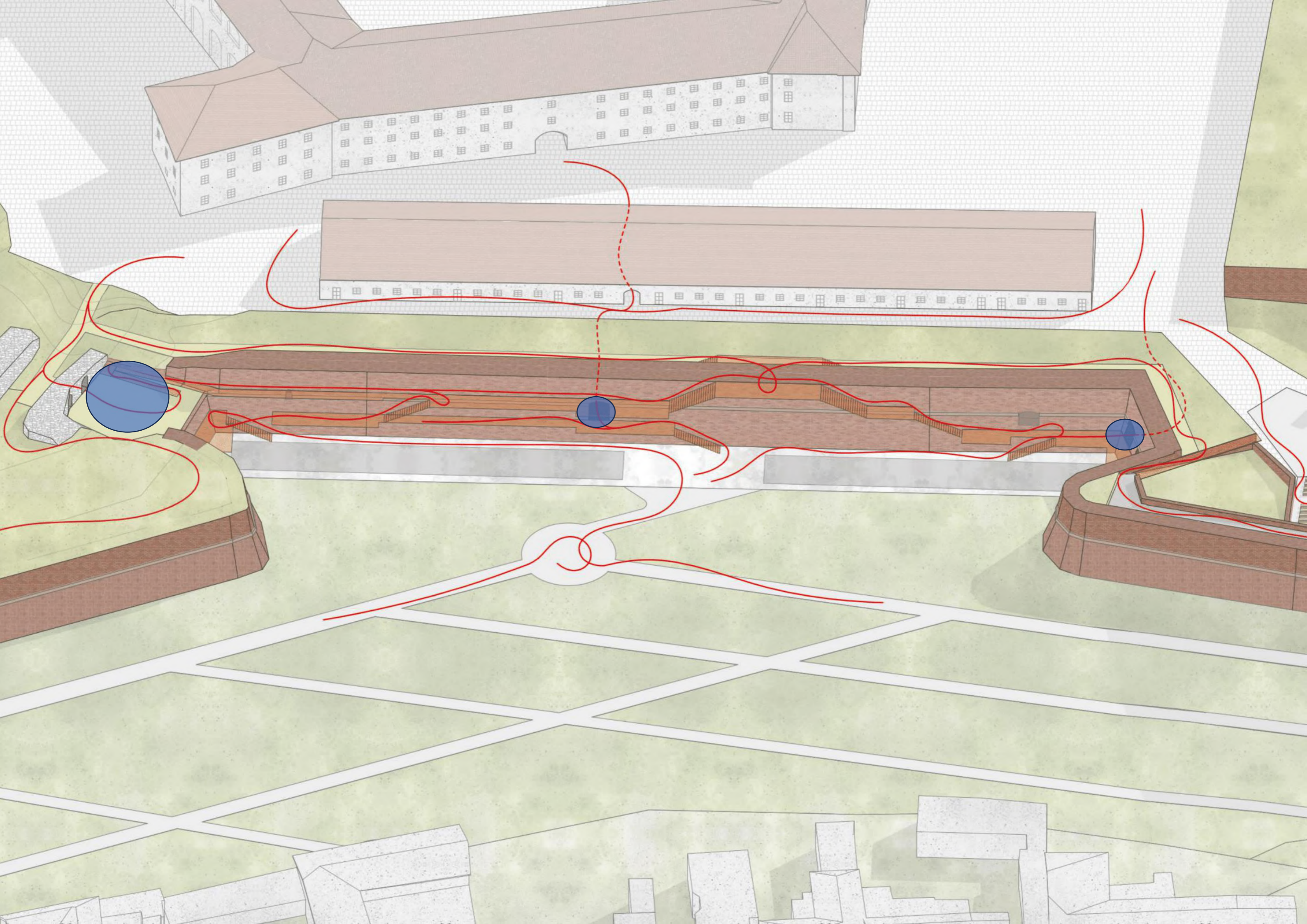

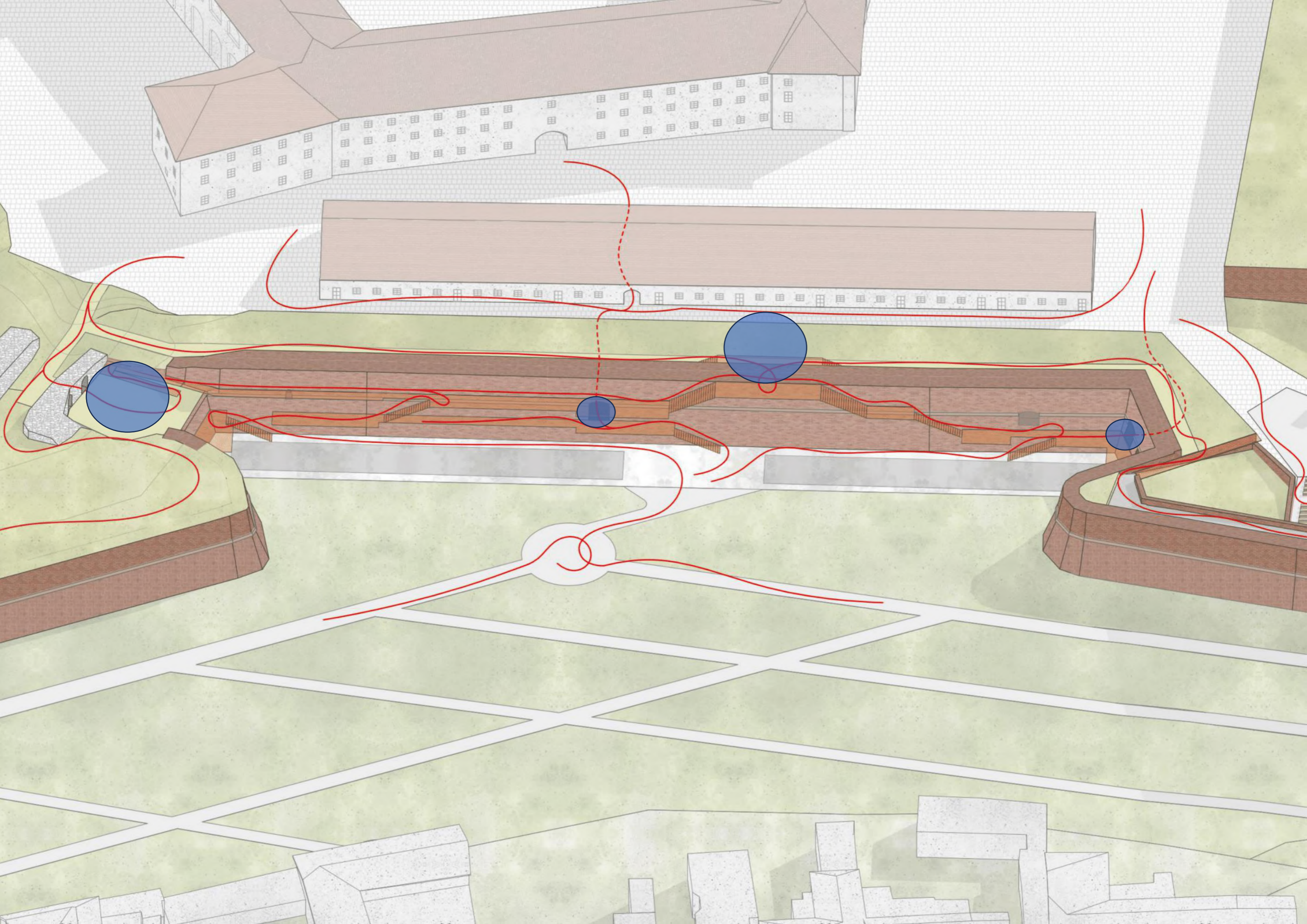



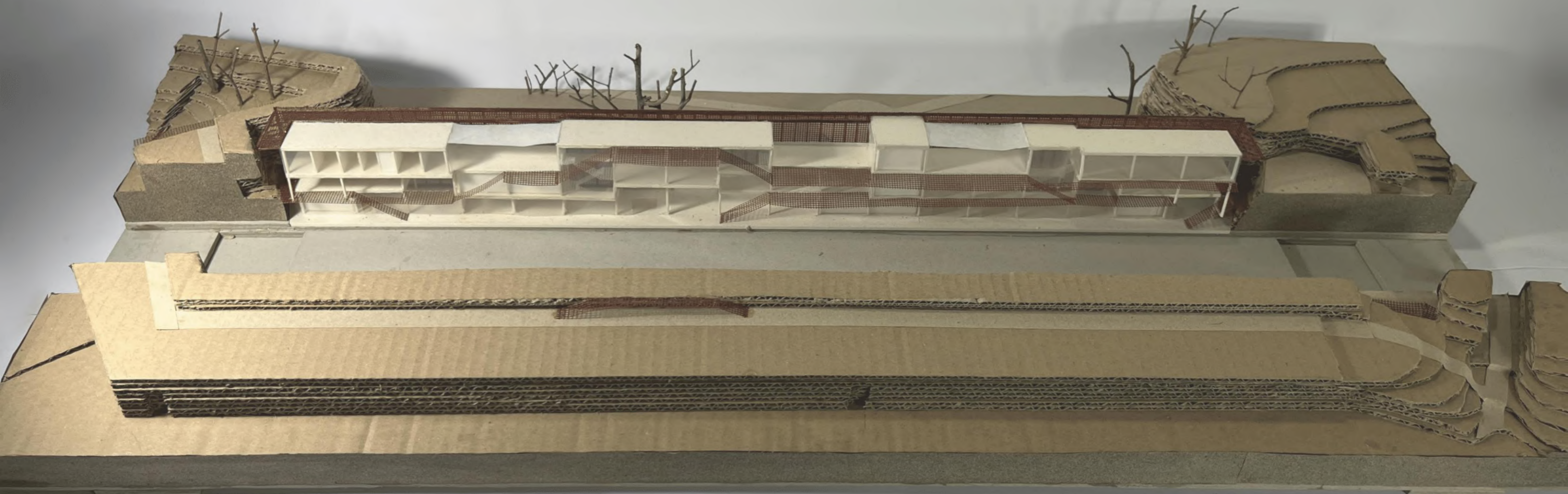

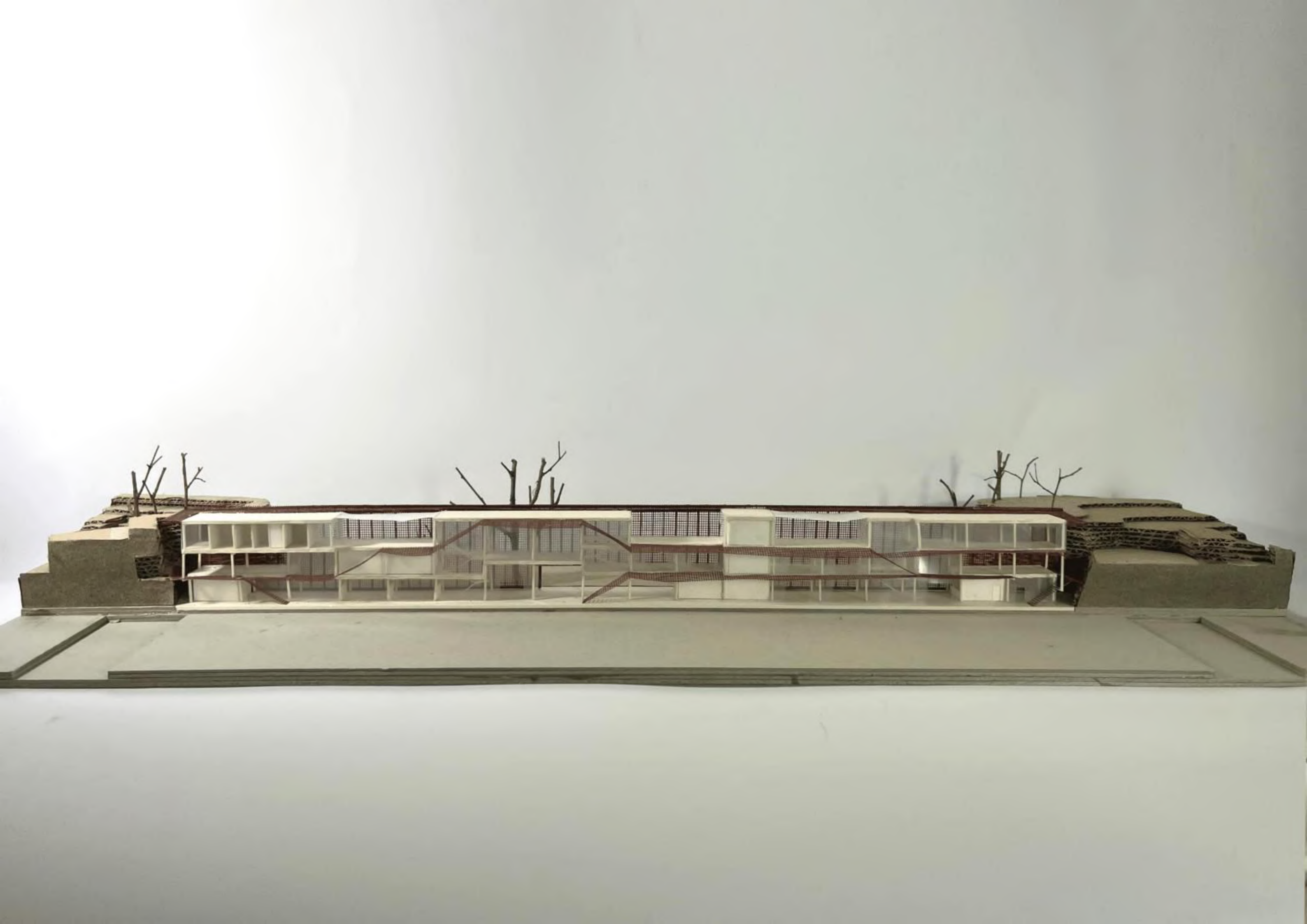

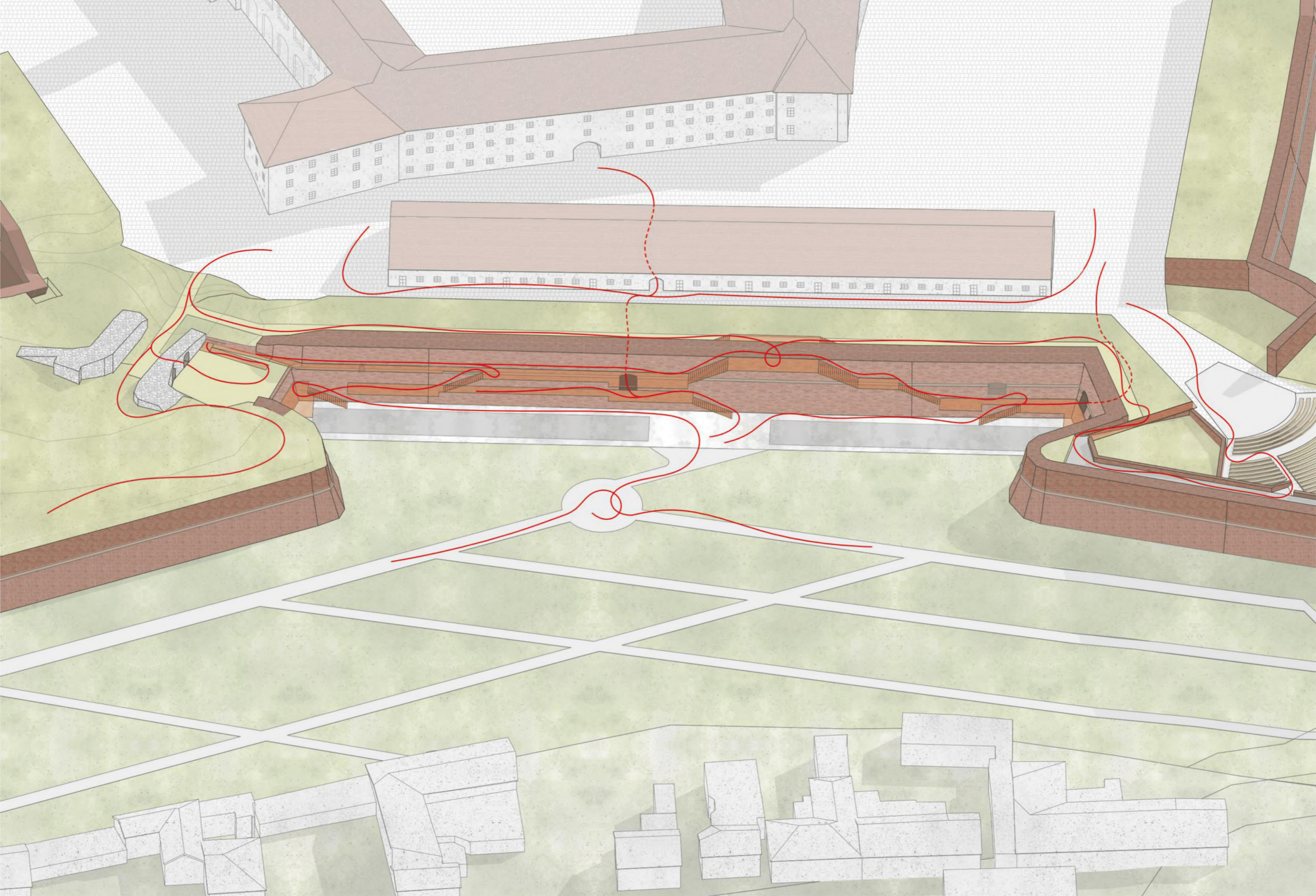

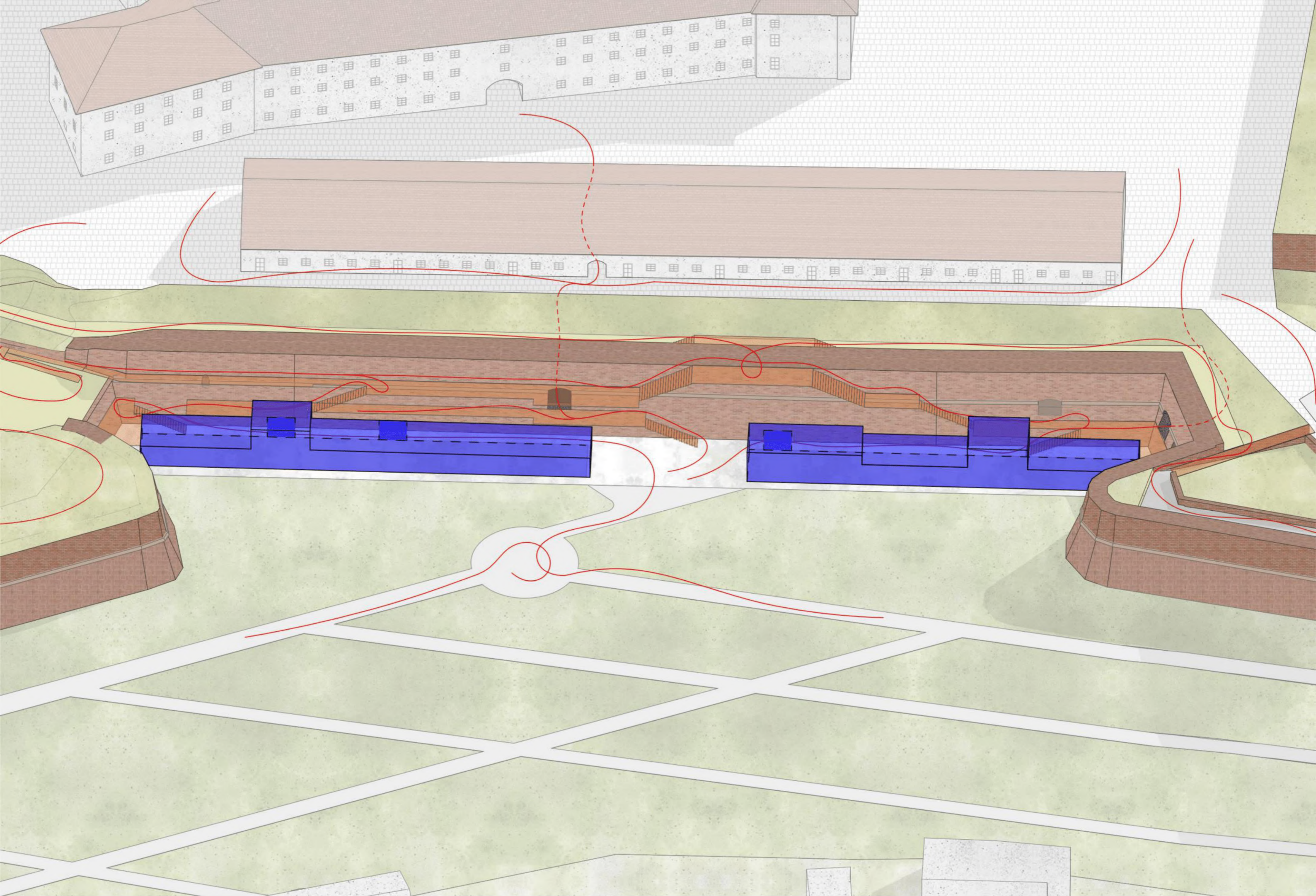

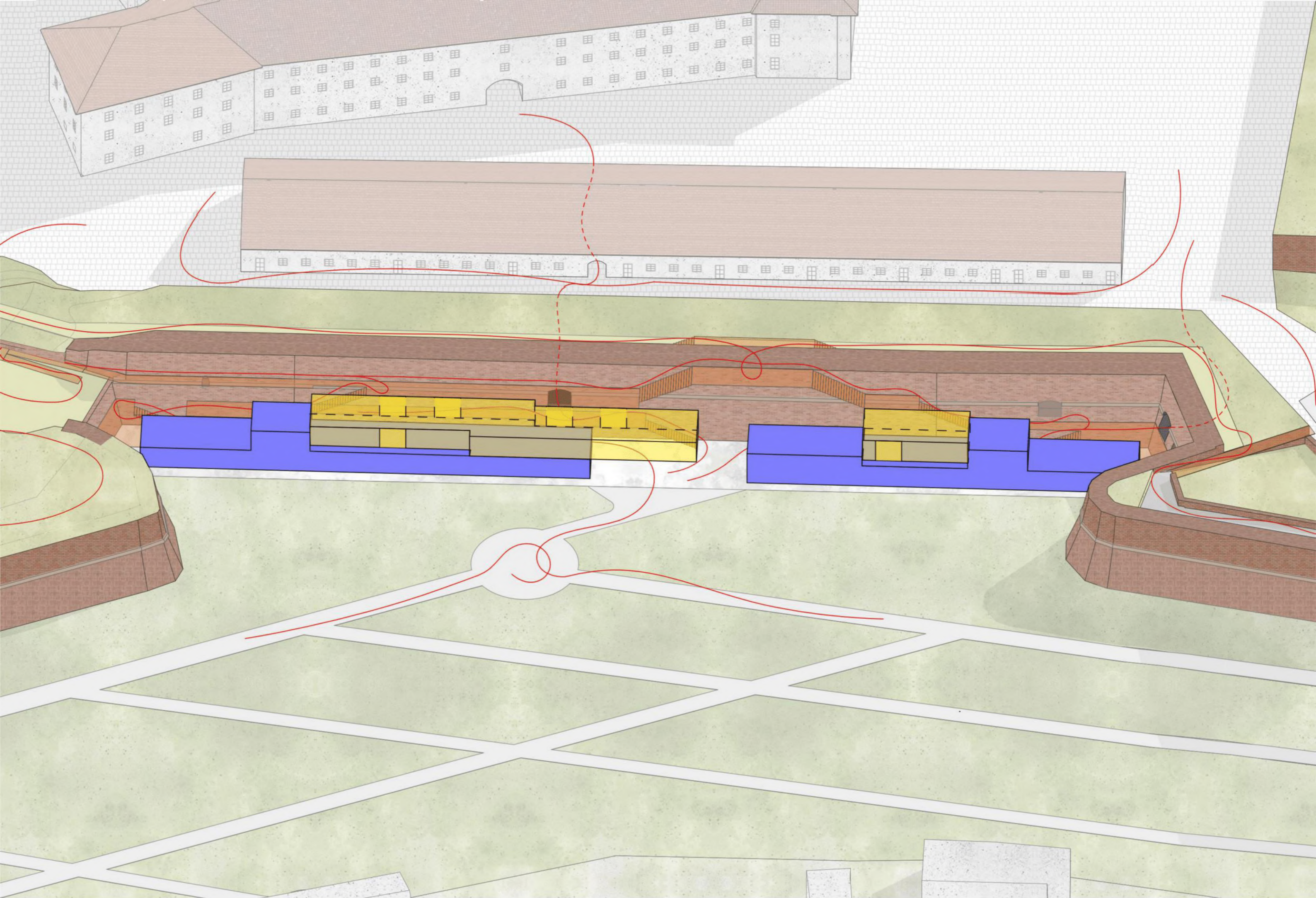

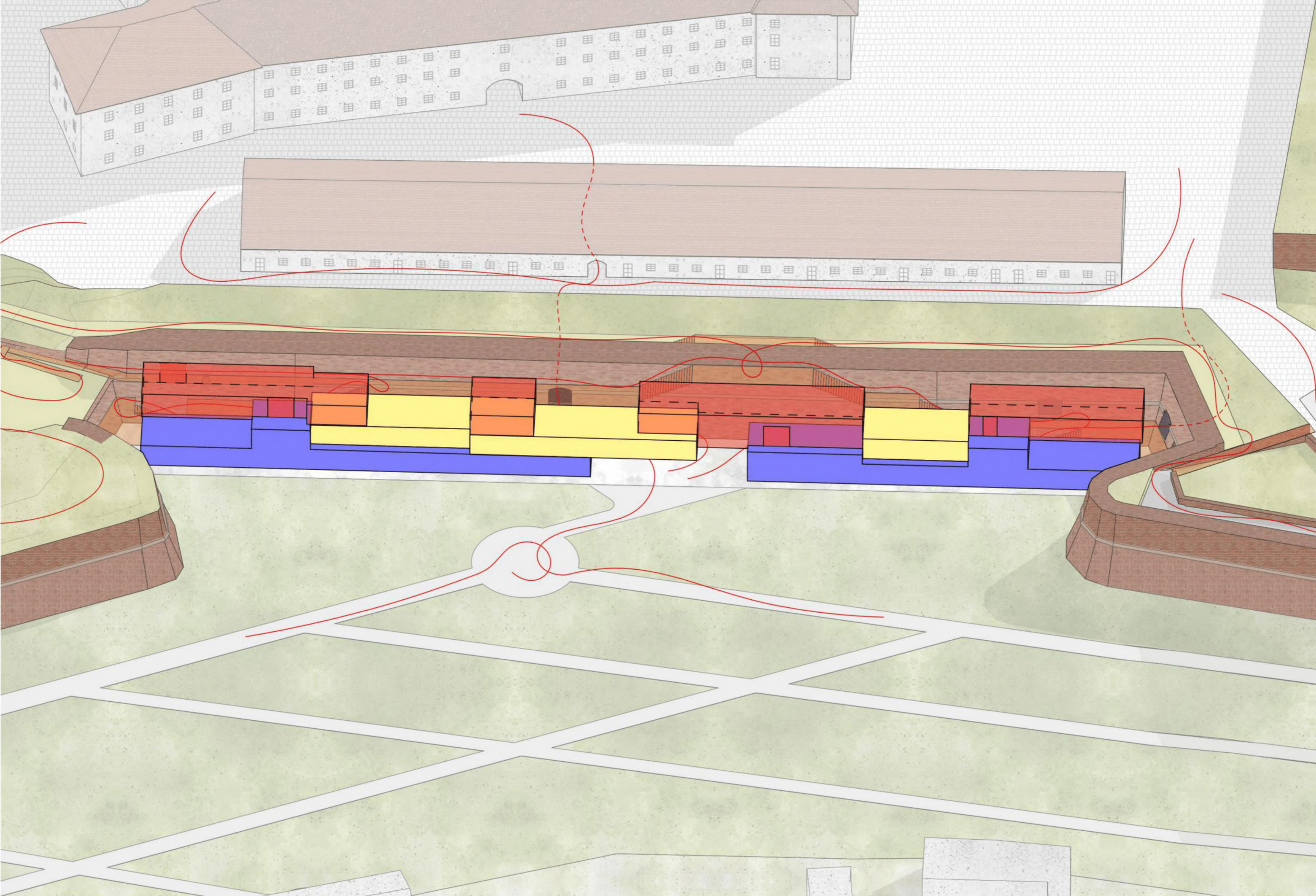

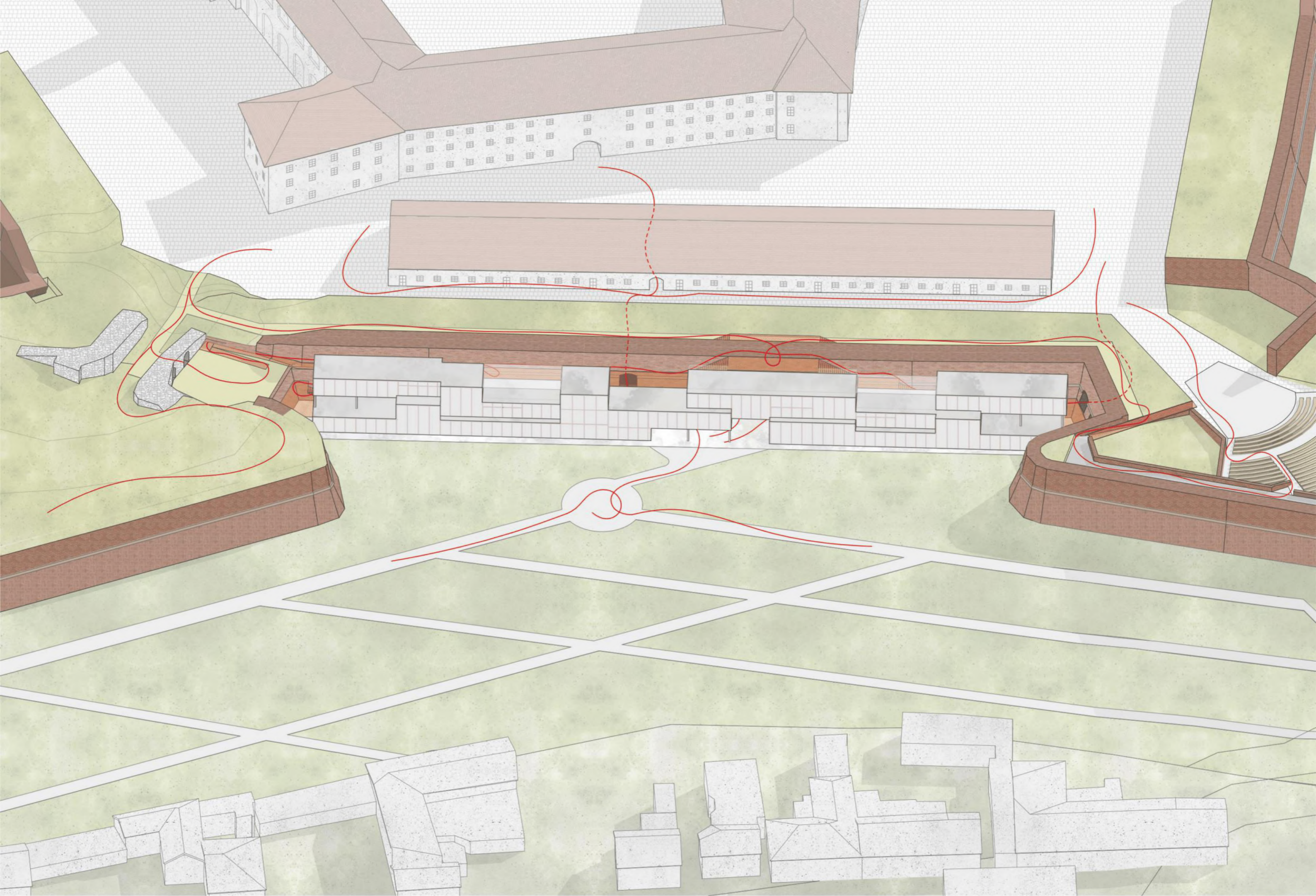





Takaratlanabb pozíciók





Nagy üvegfelületek → a várfal a belső térből is teljesen láthatóvá válik

Takaratlanabb pozíciók





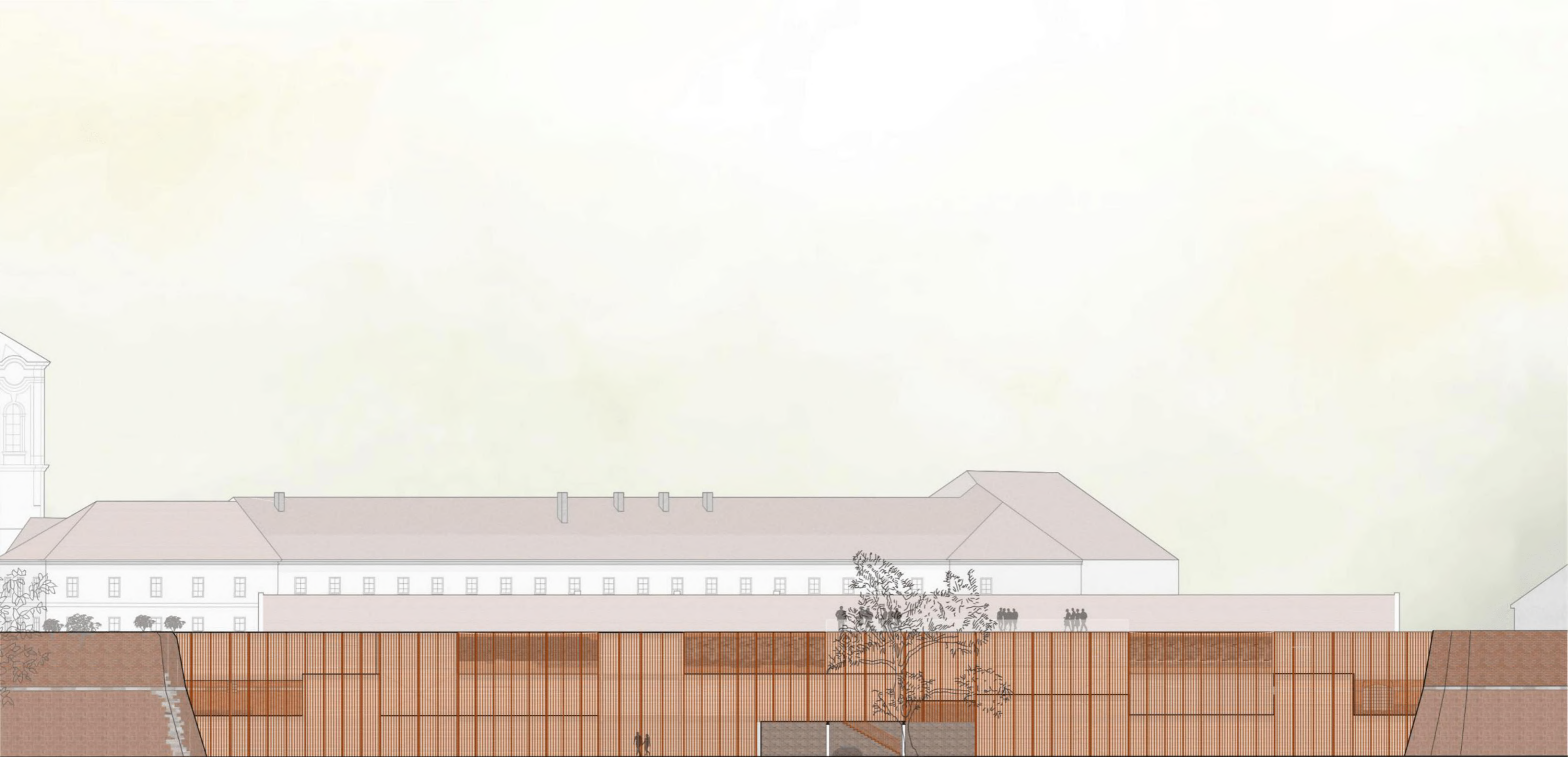

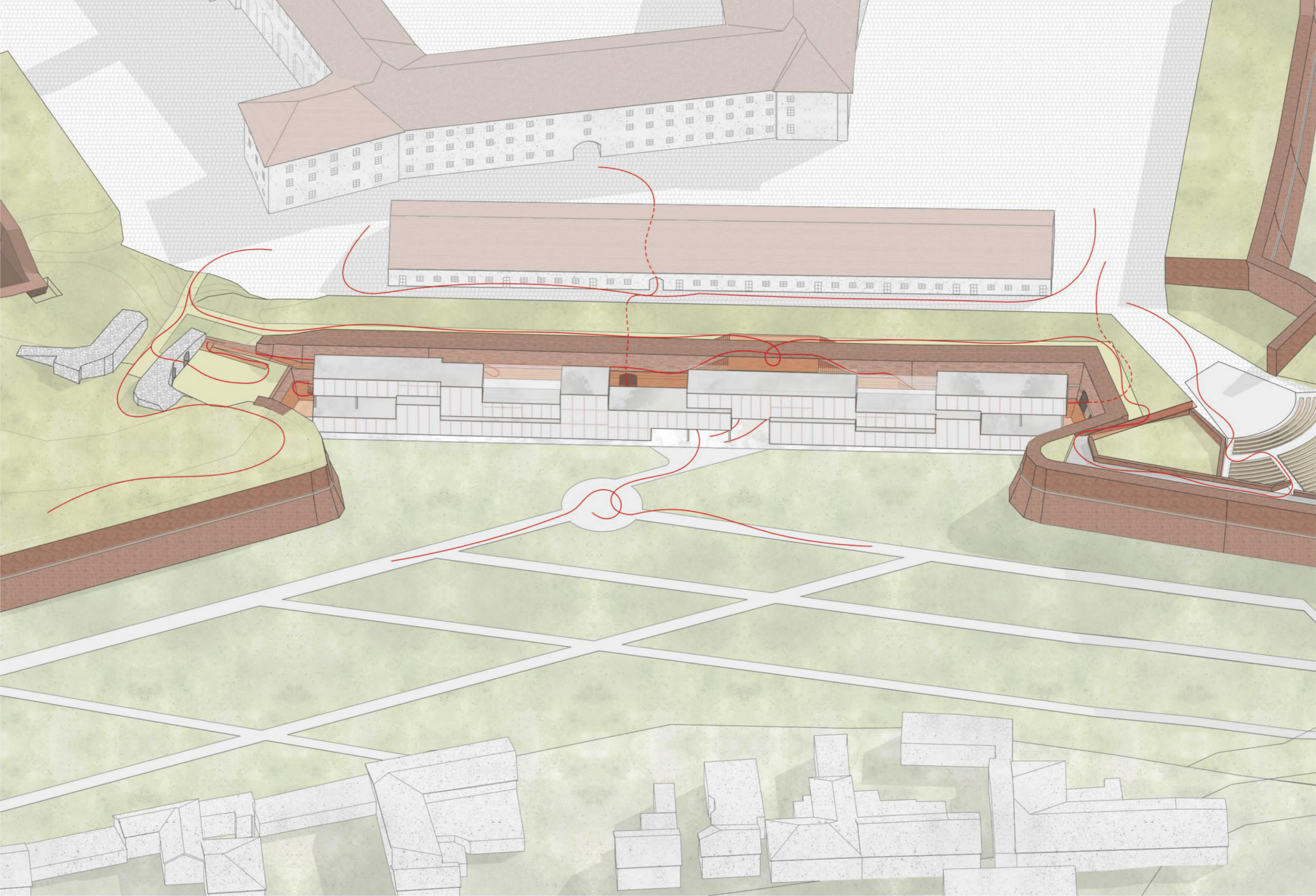

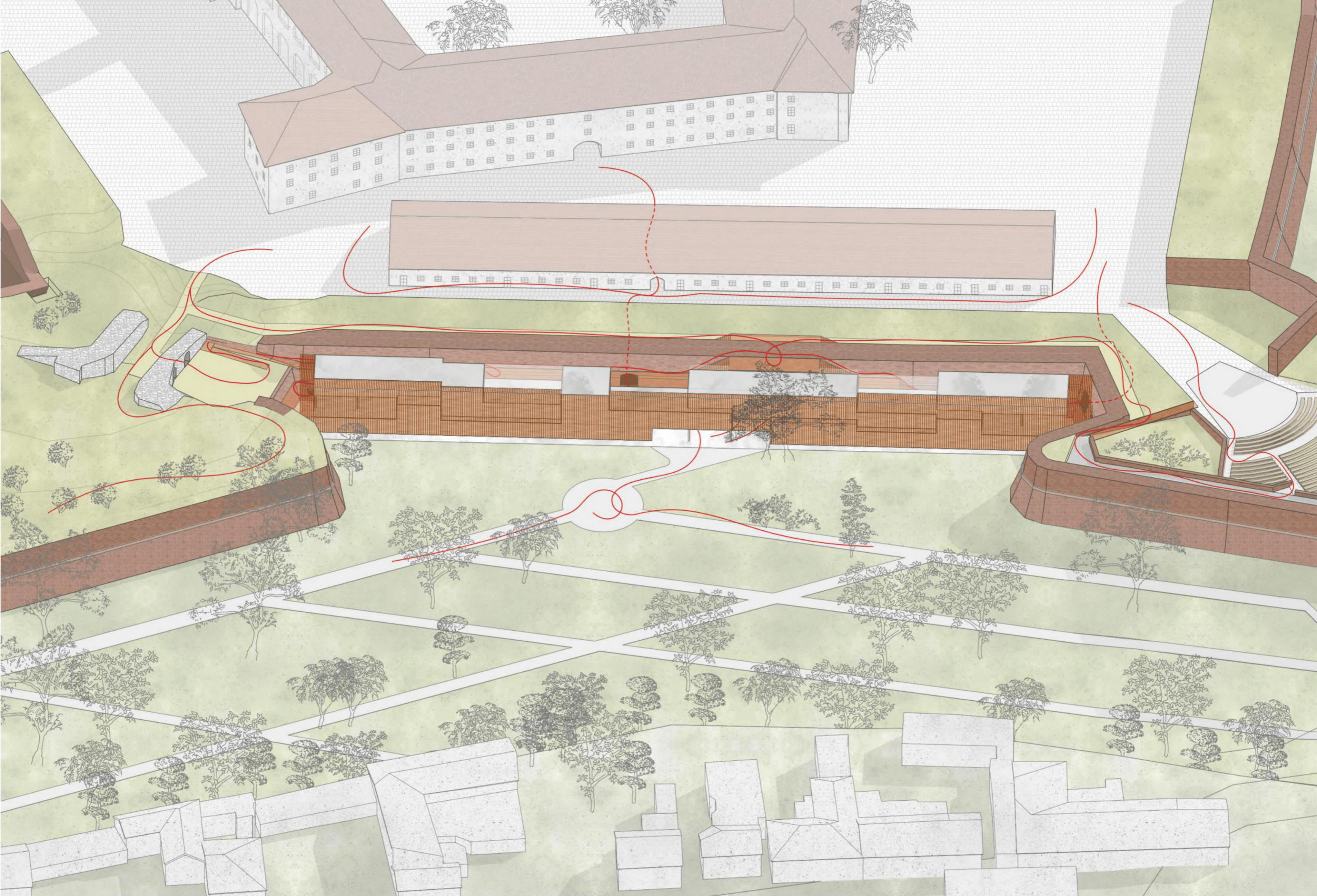

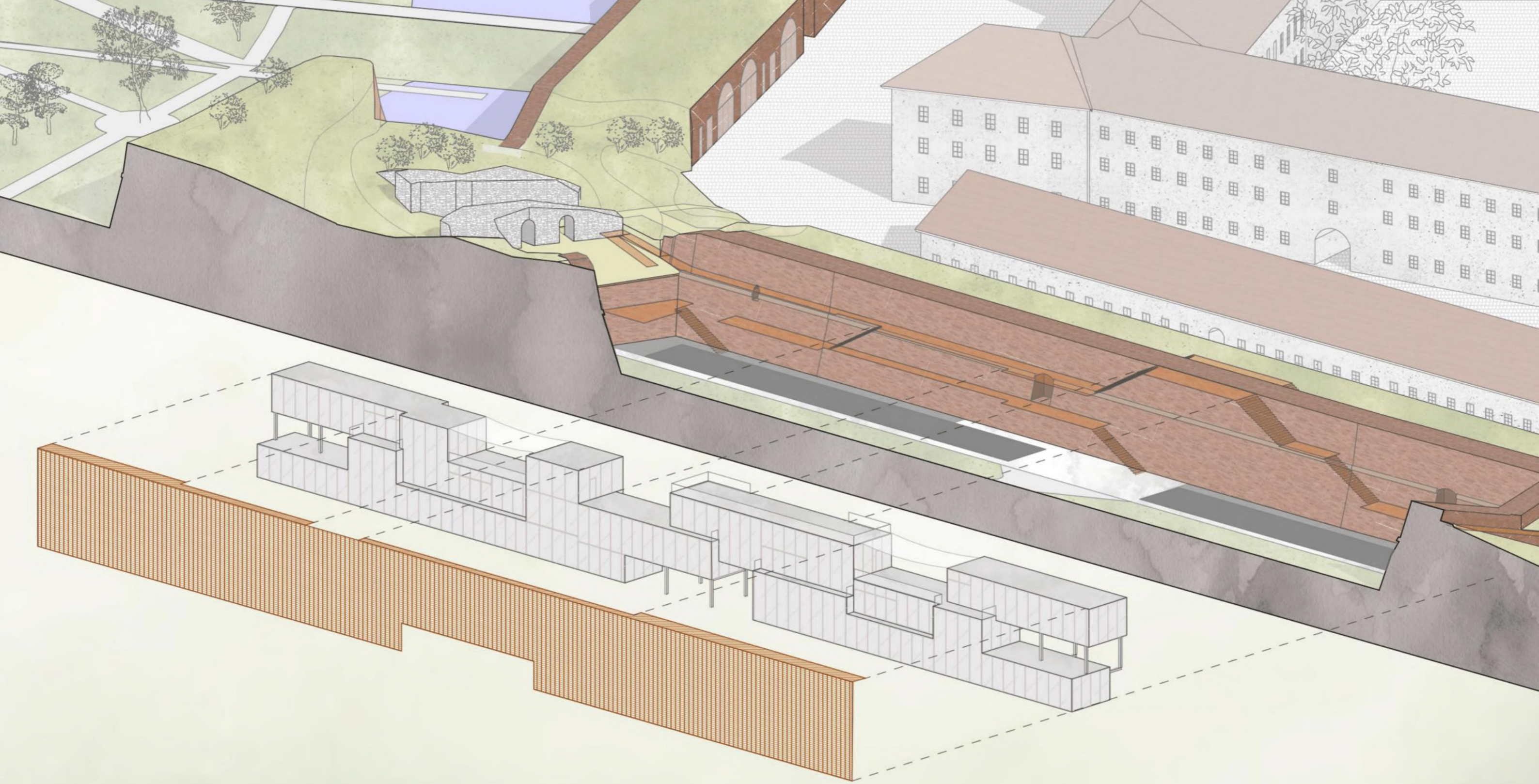

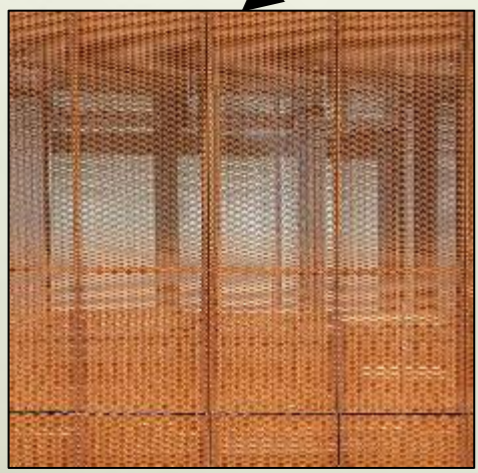
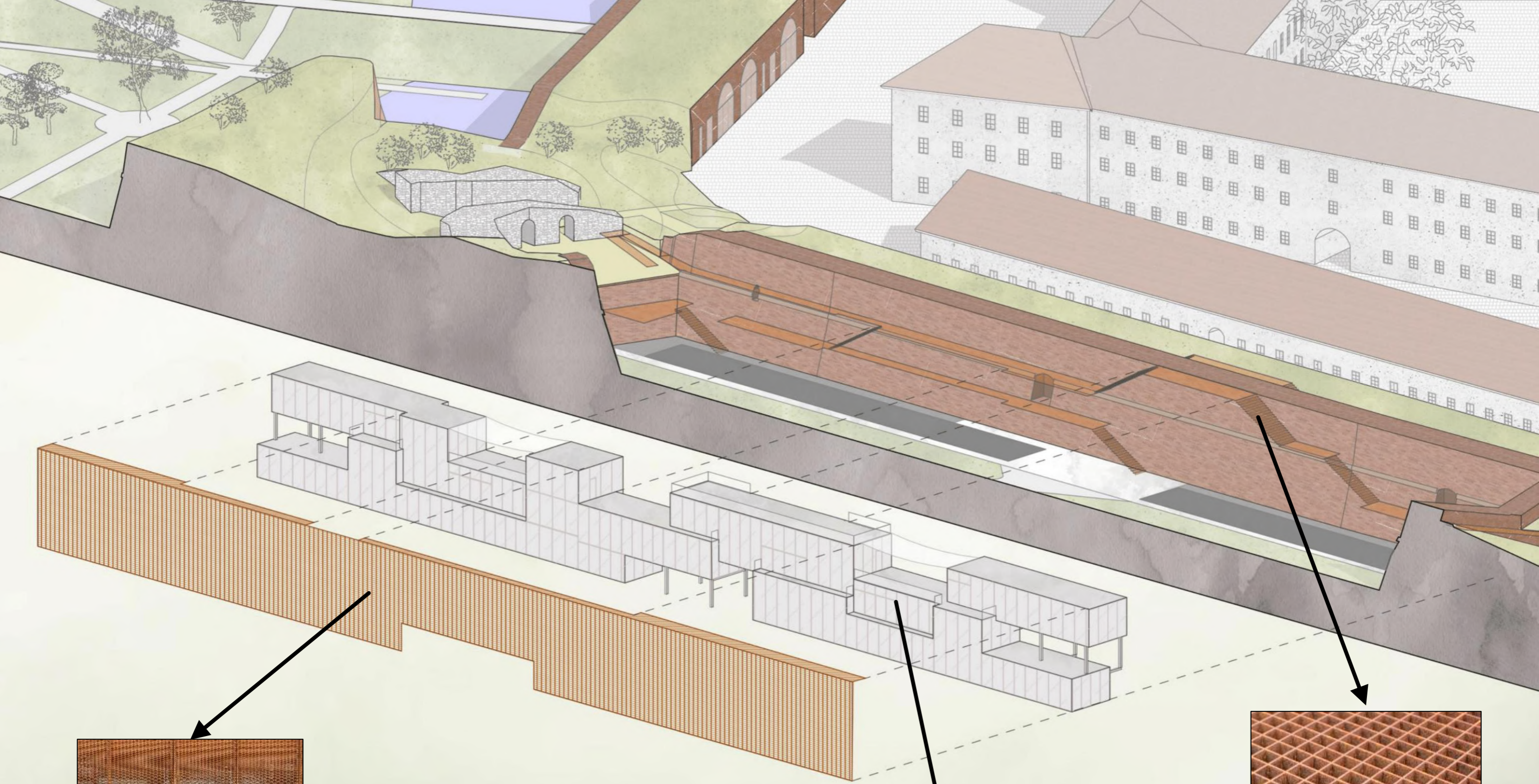

„durva”



„puha”

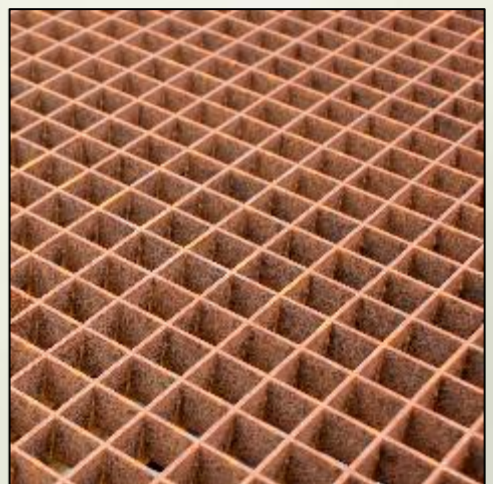

„durva”

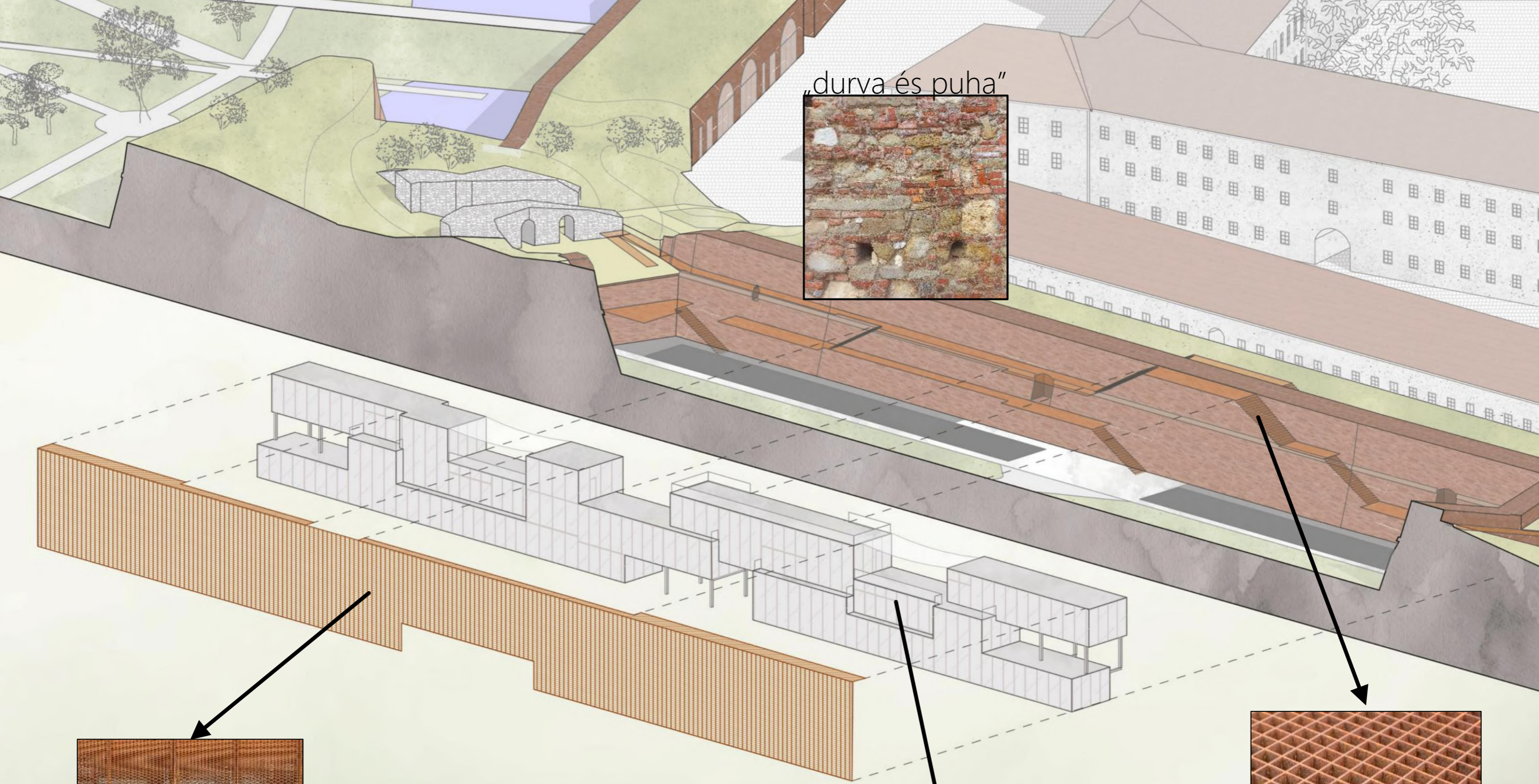

„durva és puha”

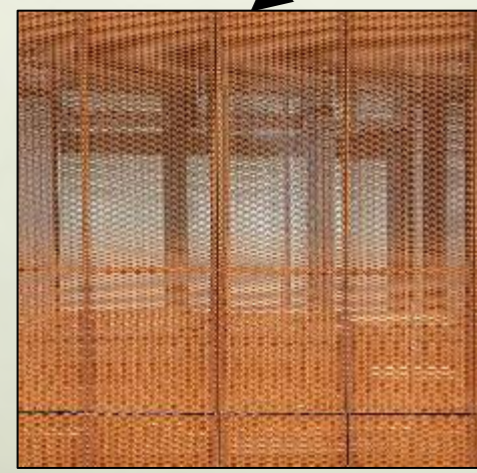

„durva”



„puha”

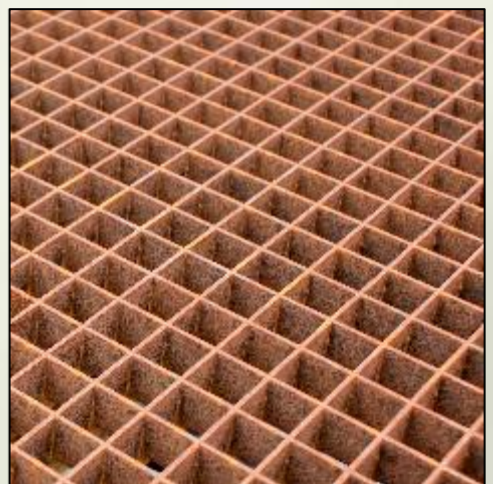

„durva”





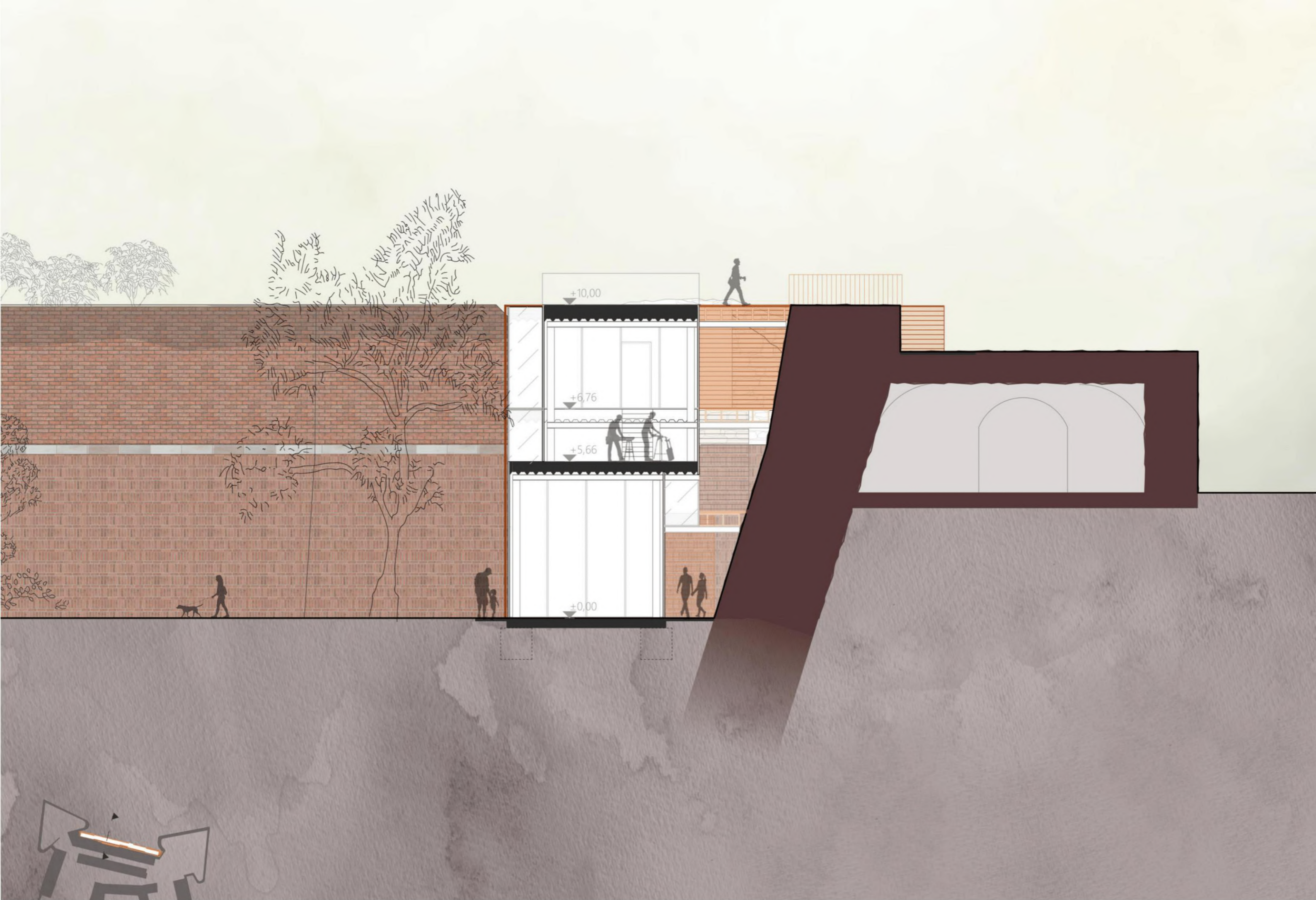

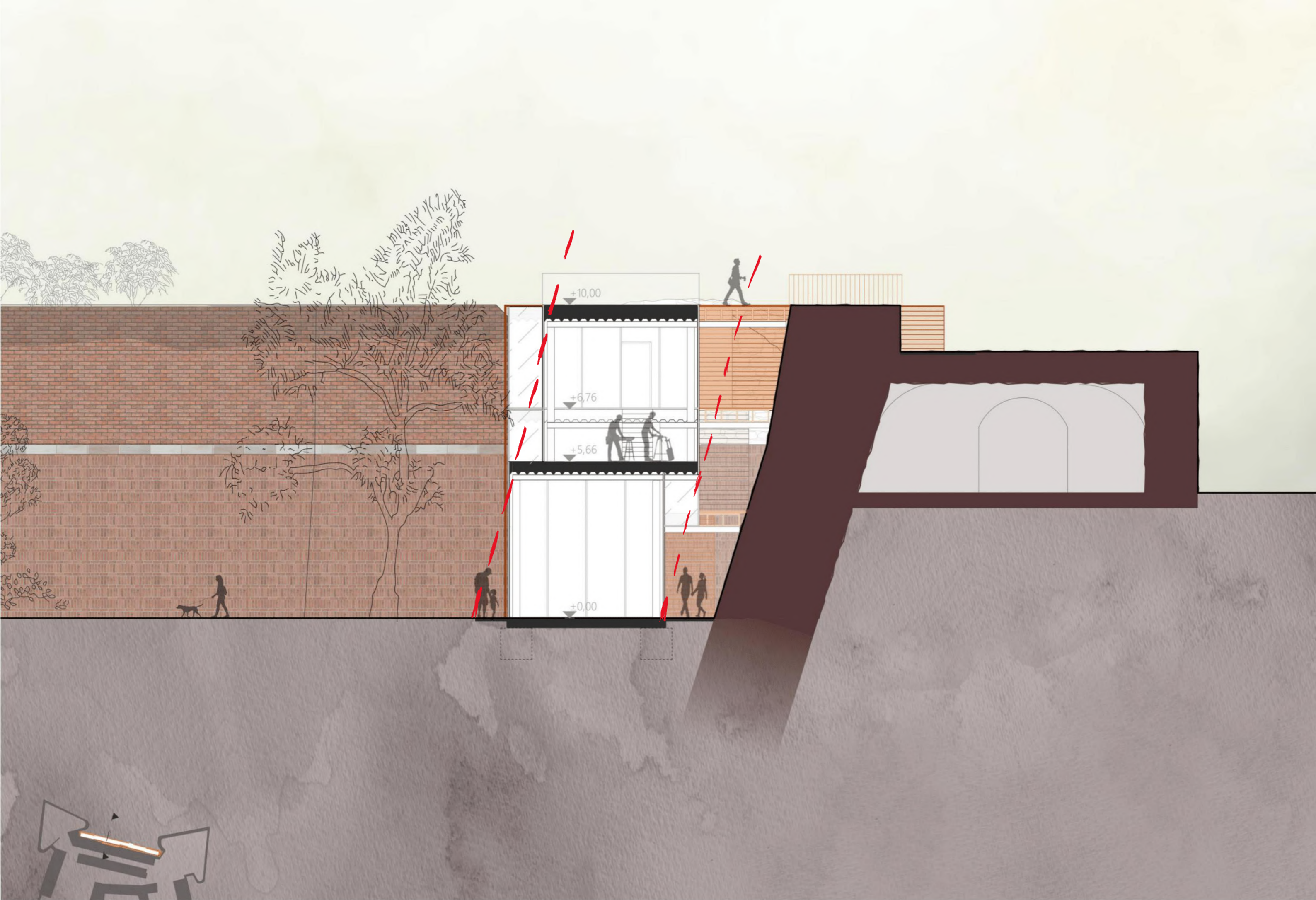

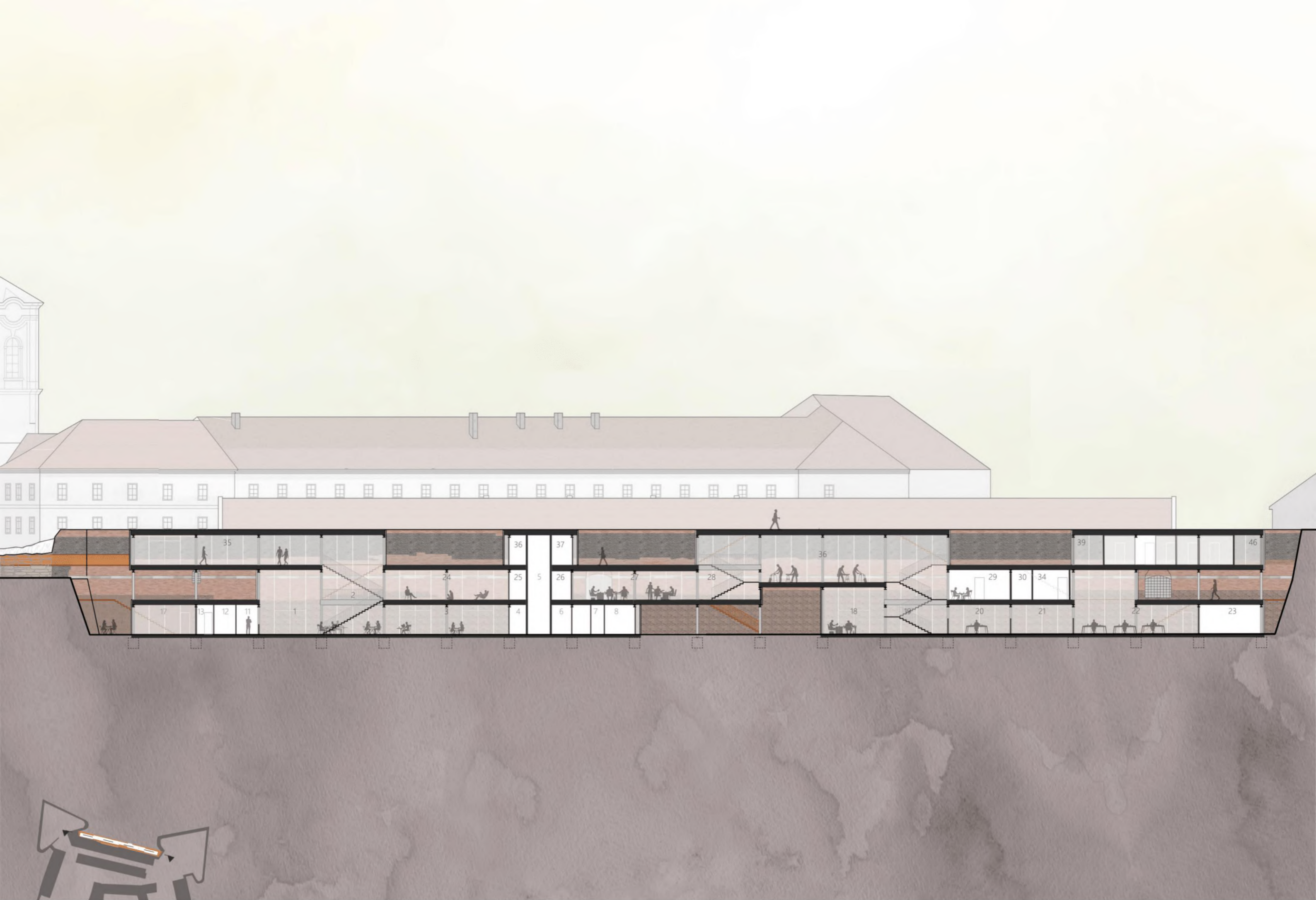

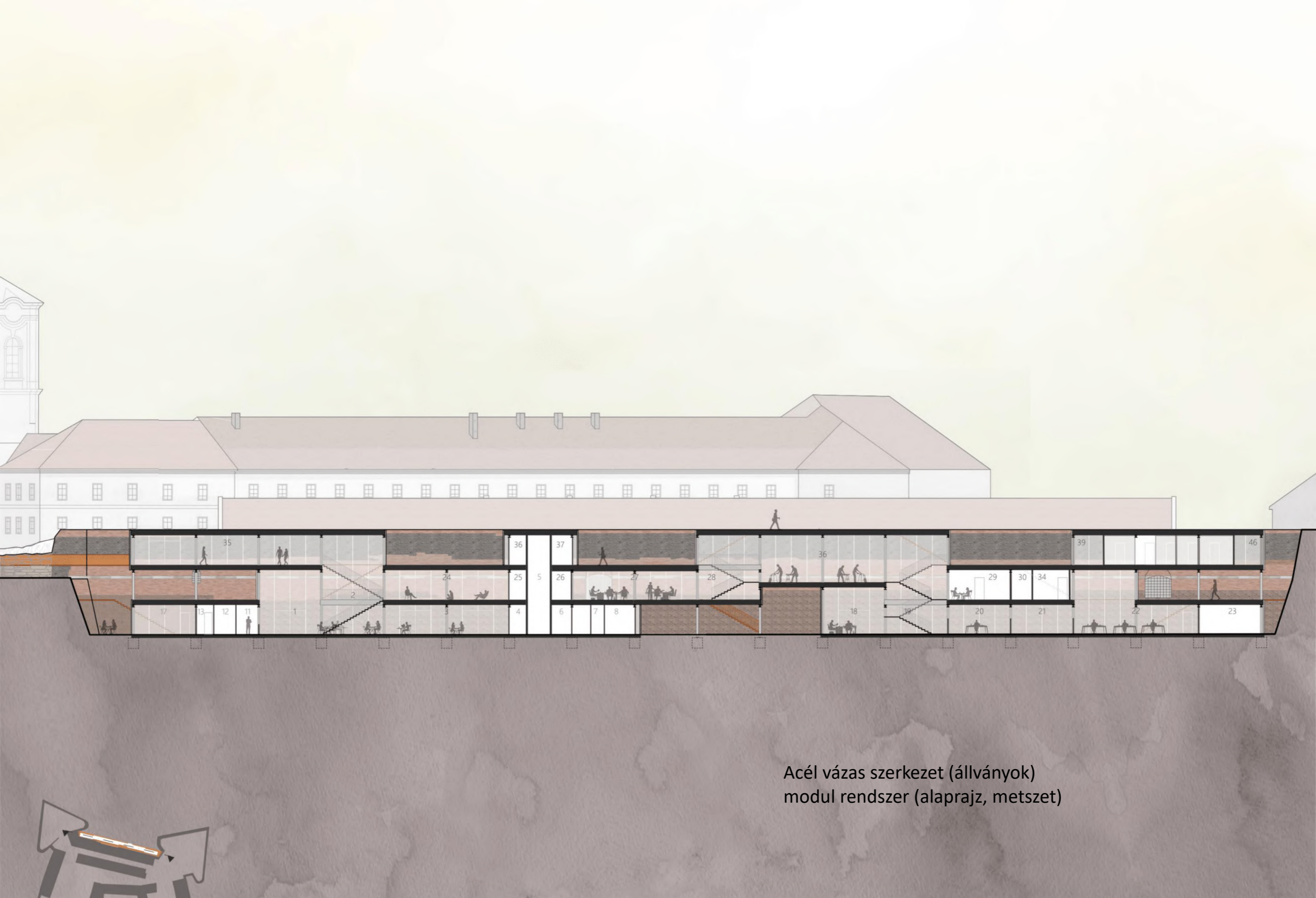

Acél vázas szerkezet (állványok)
modul rendszer (alaprjz, metszet)



Acél vázas szerkezet (állványok)
modul rendszer (alaprajz, metszet)

Belső közlekedés: lépcsőterek



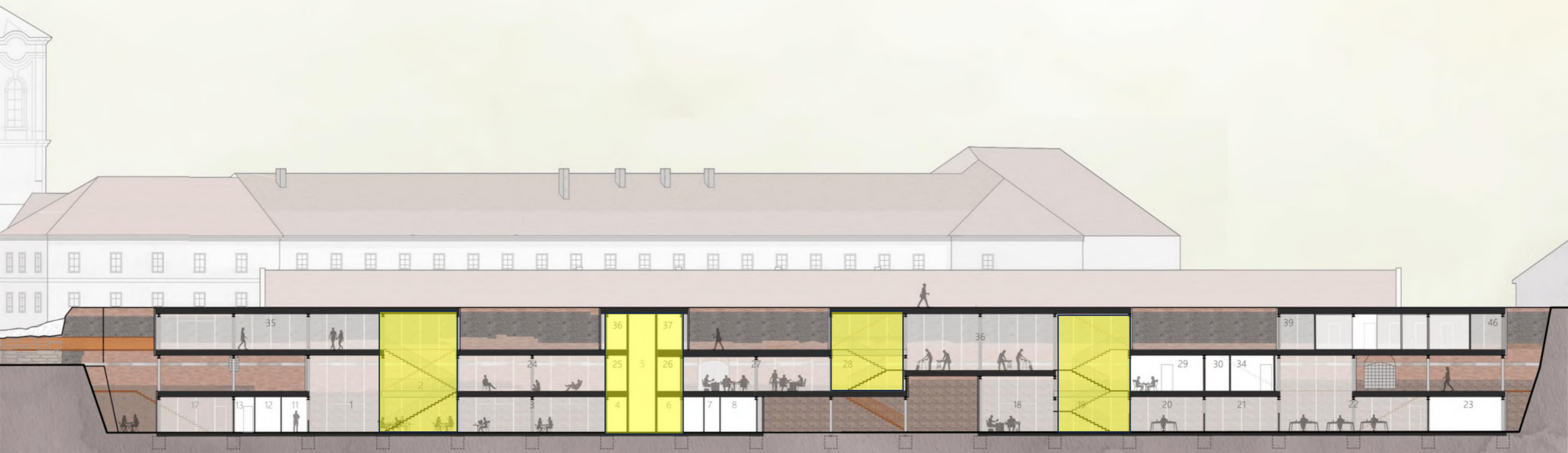

Acél vázas szerkezet (állványok)
modul rendszer (alaprajz, metszet)

Belső közlekedés: lépcsőterek és lift

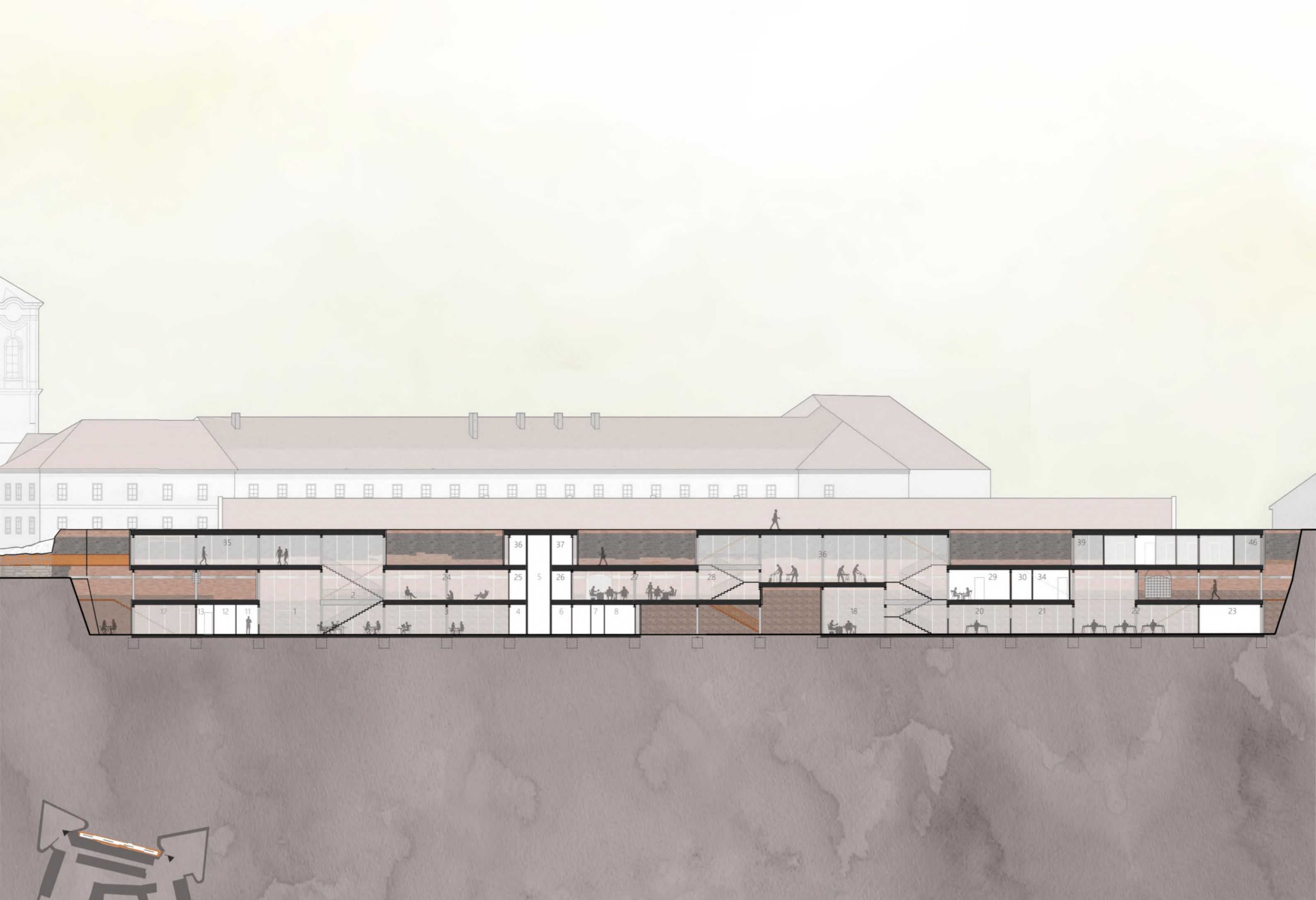

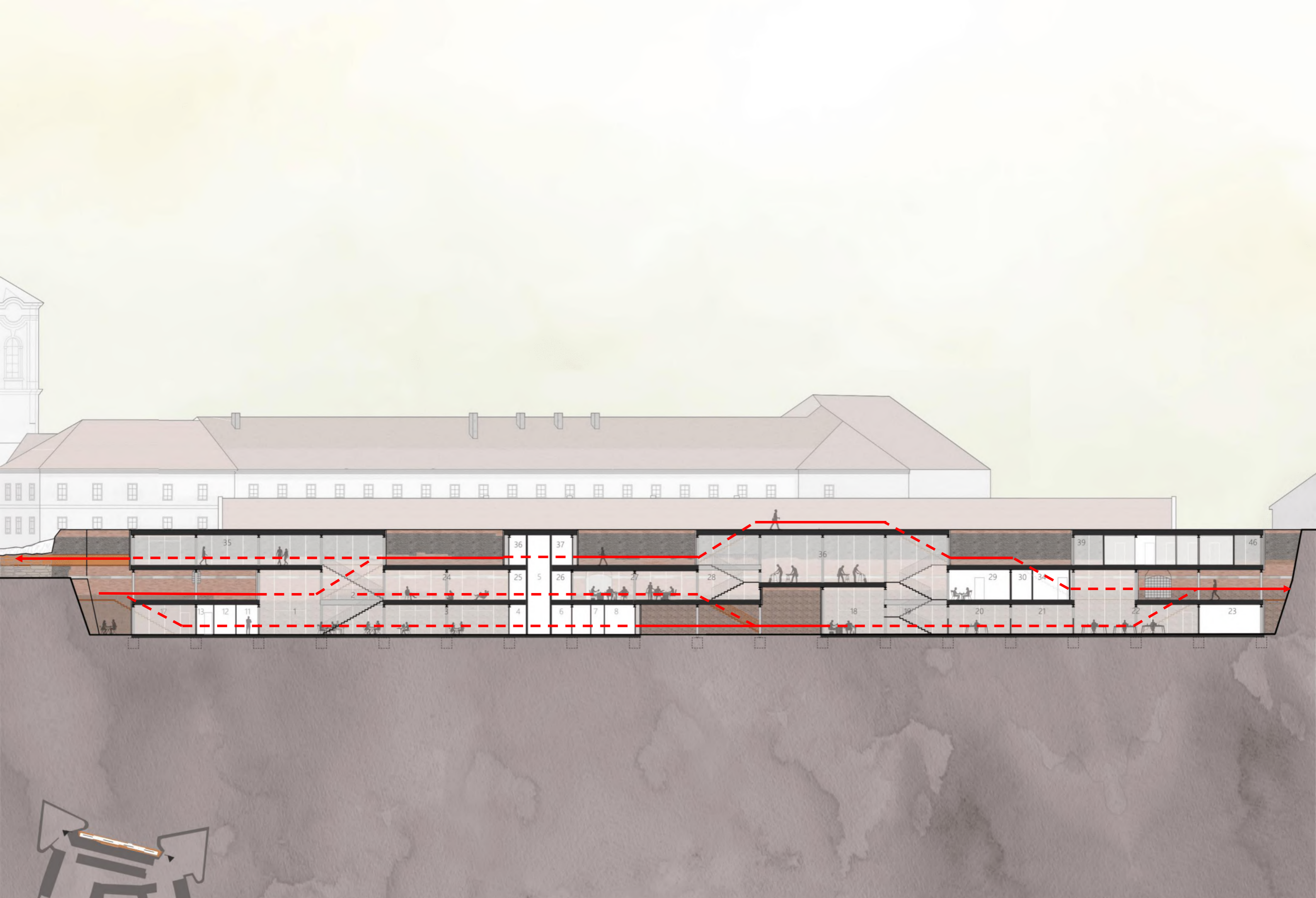

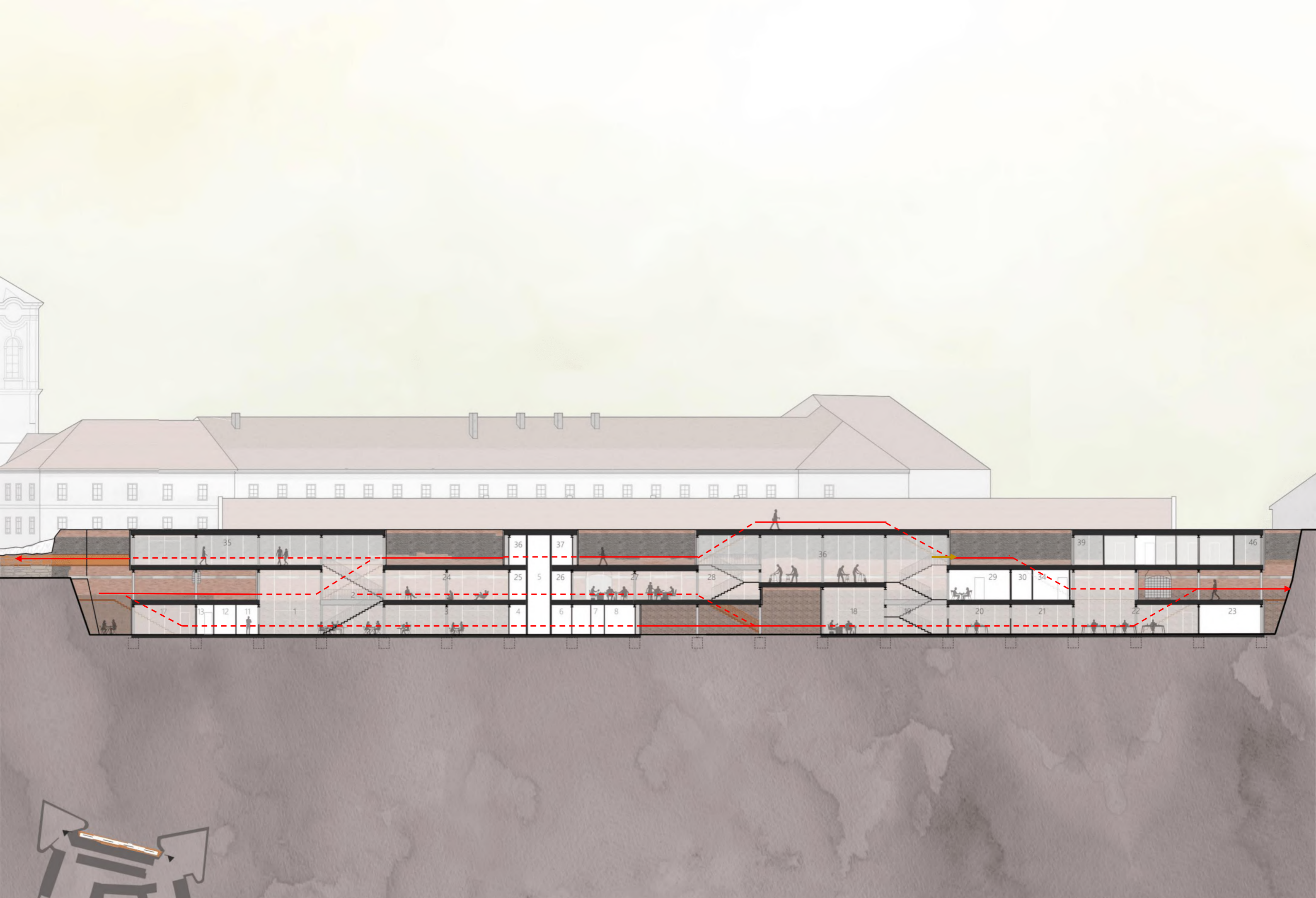

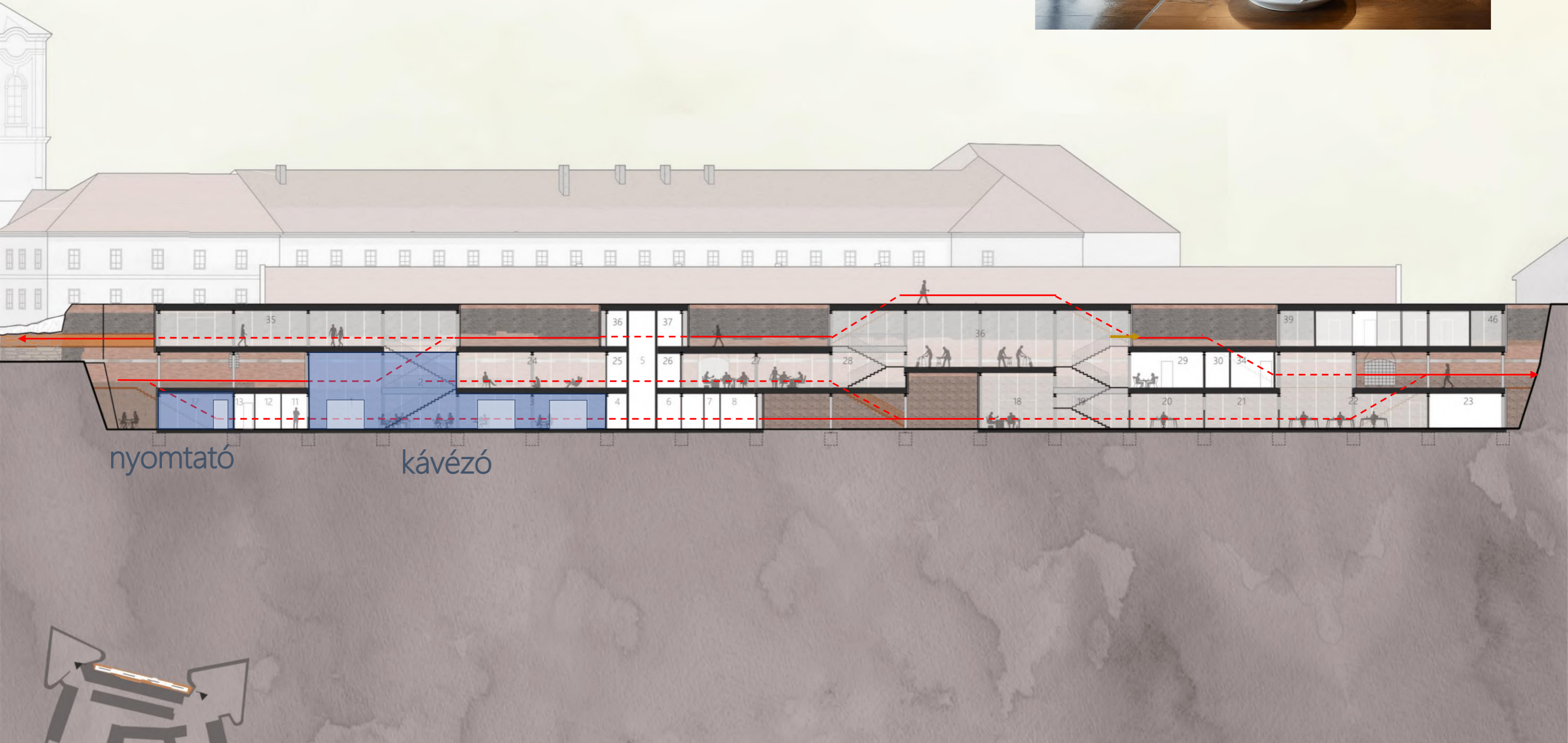

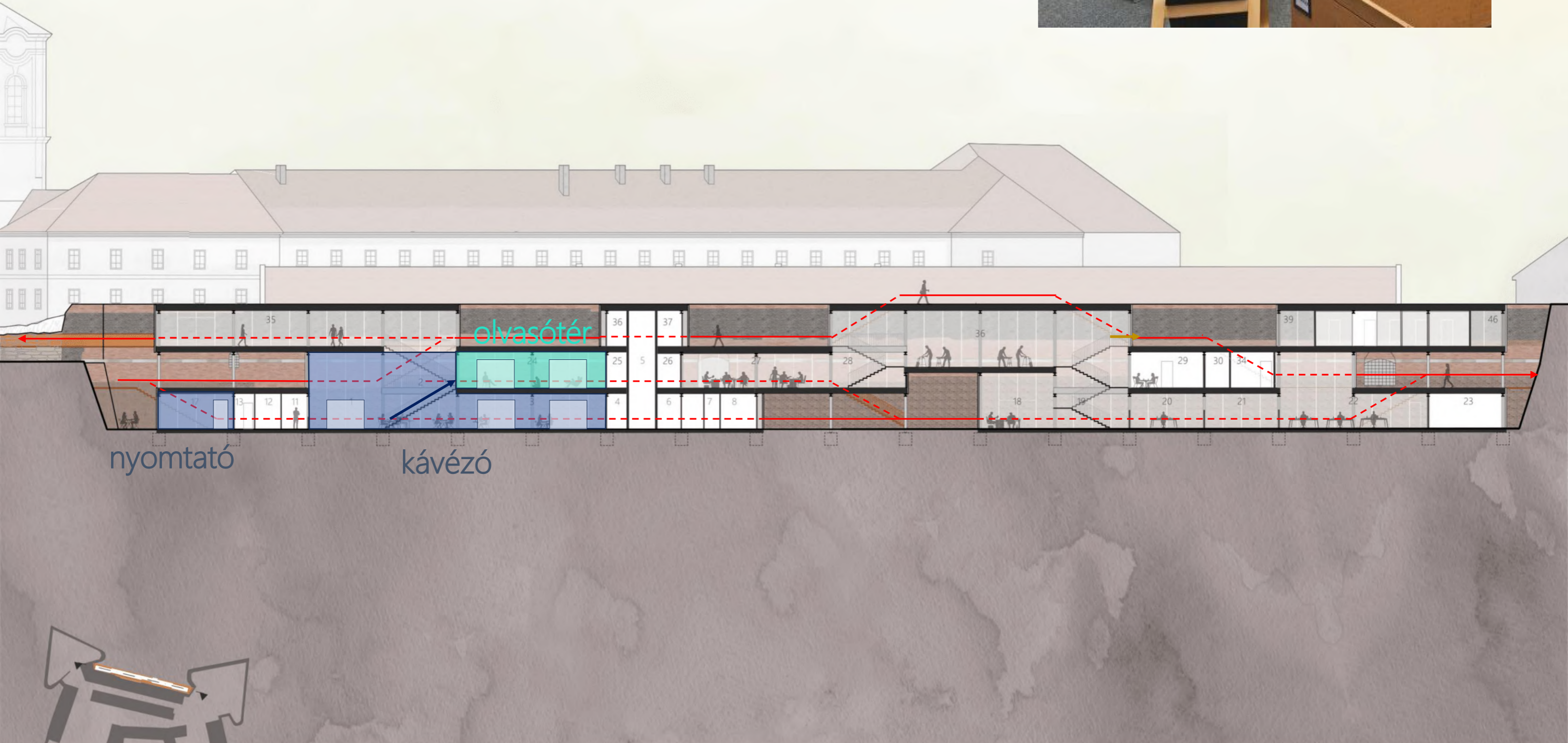

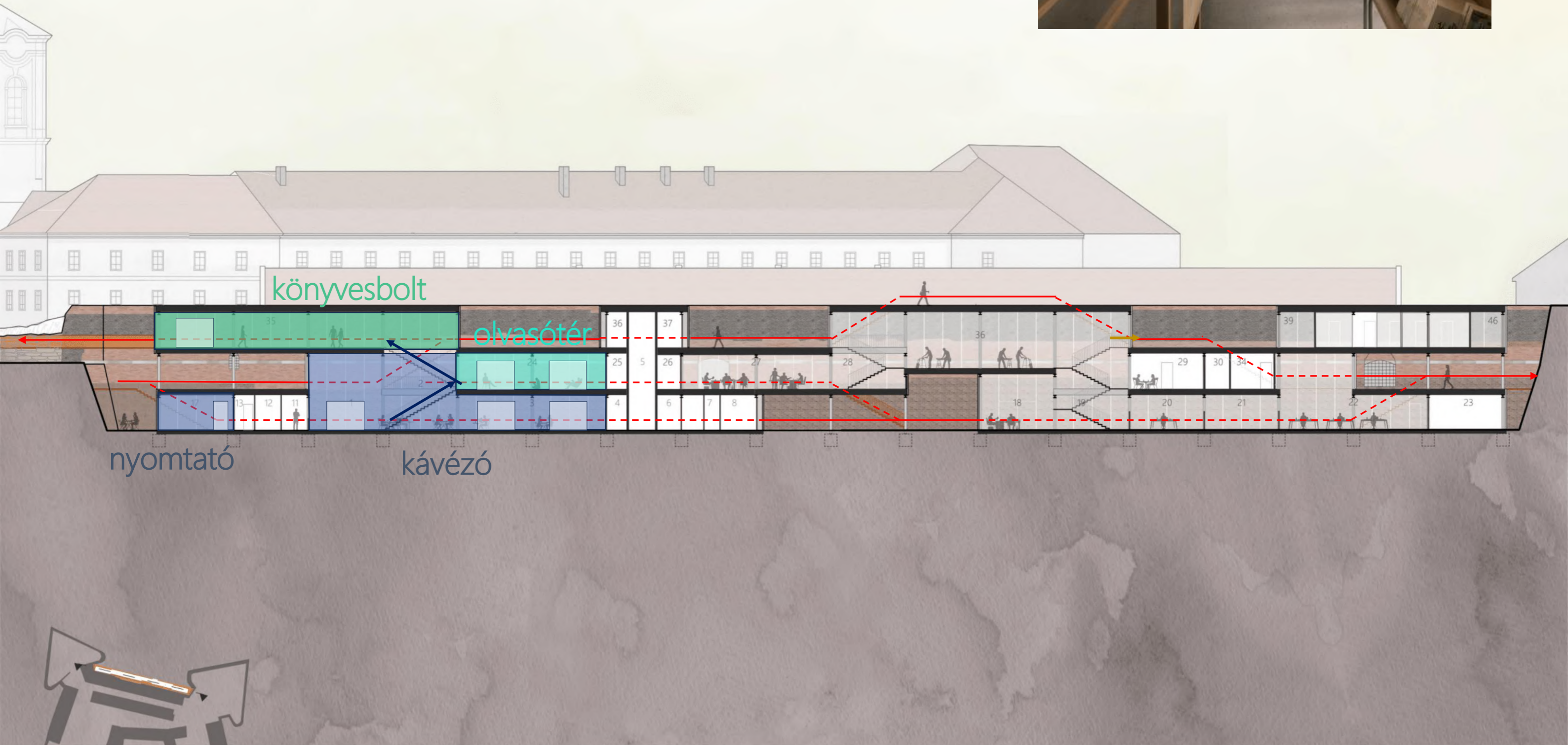

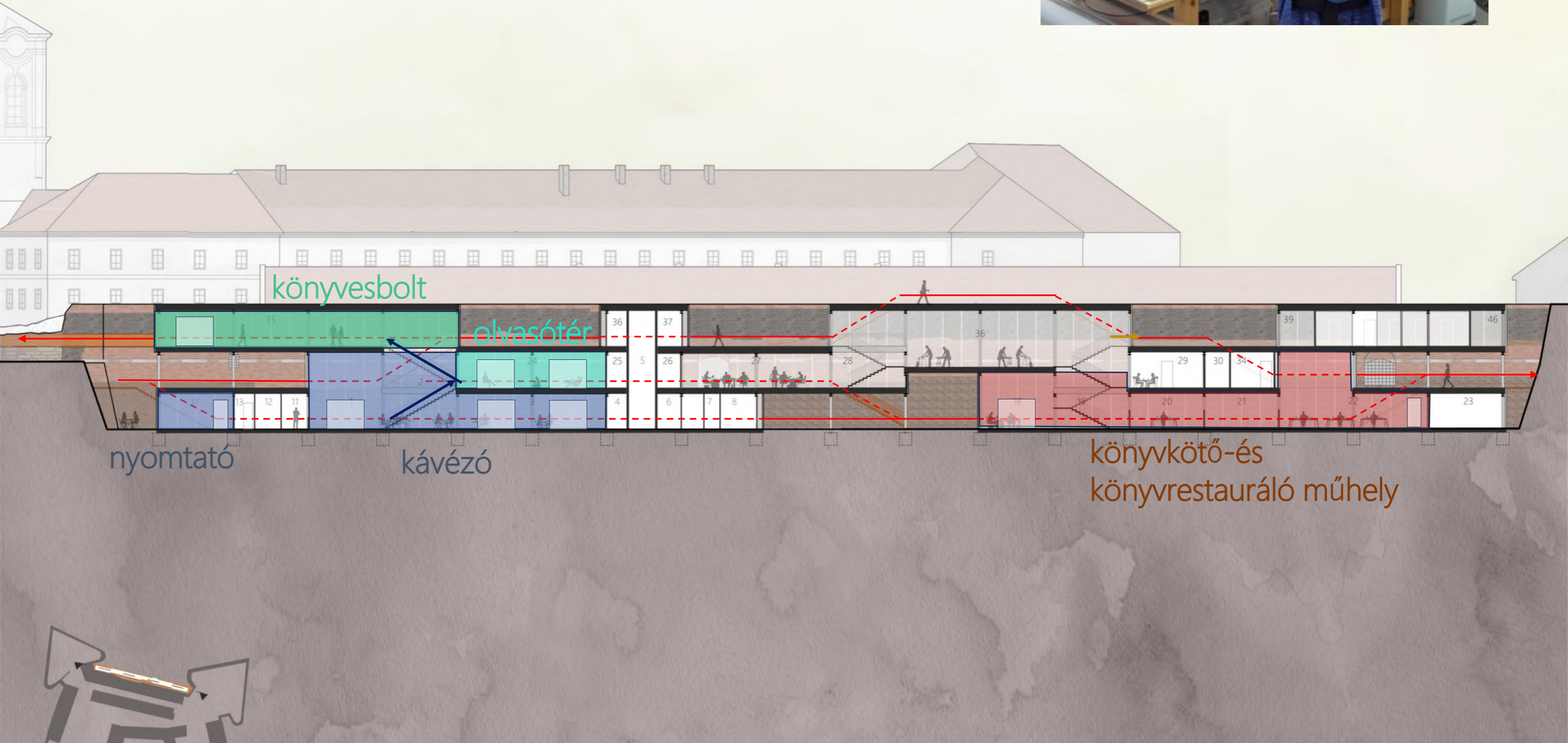



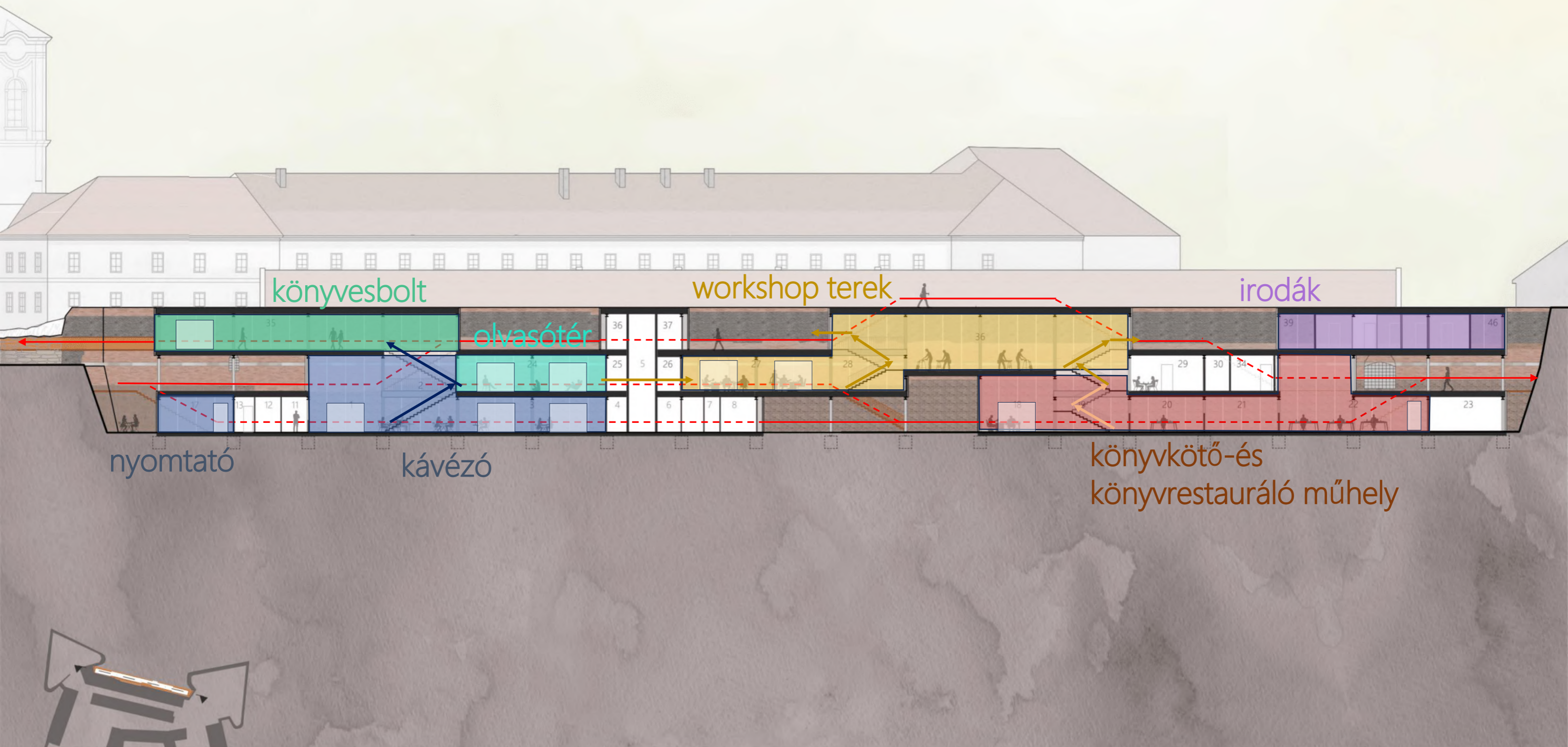

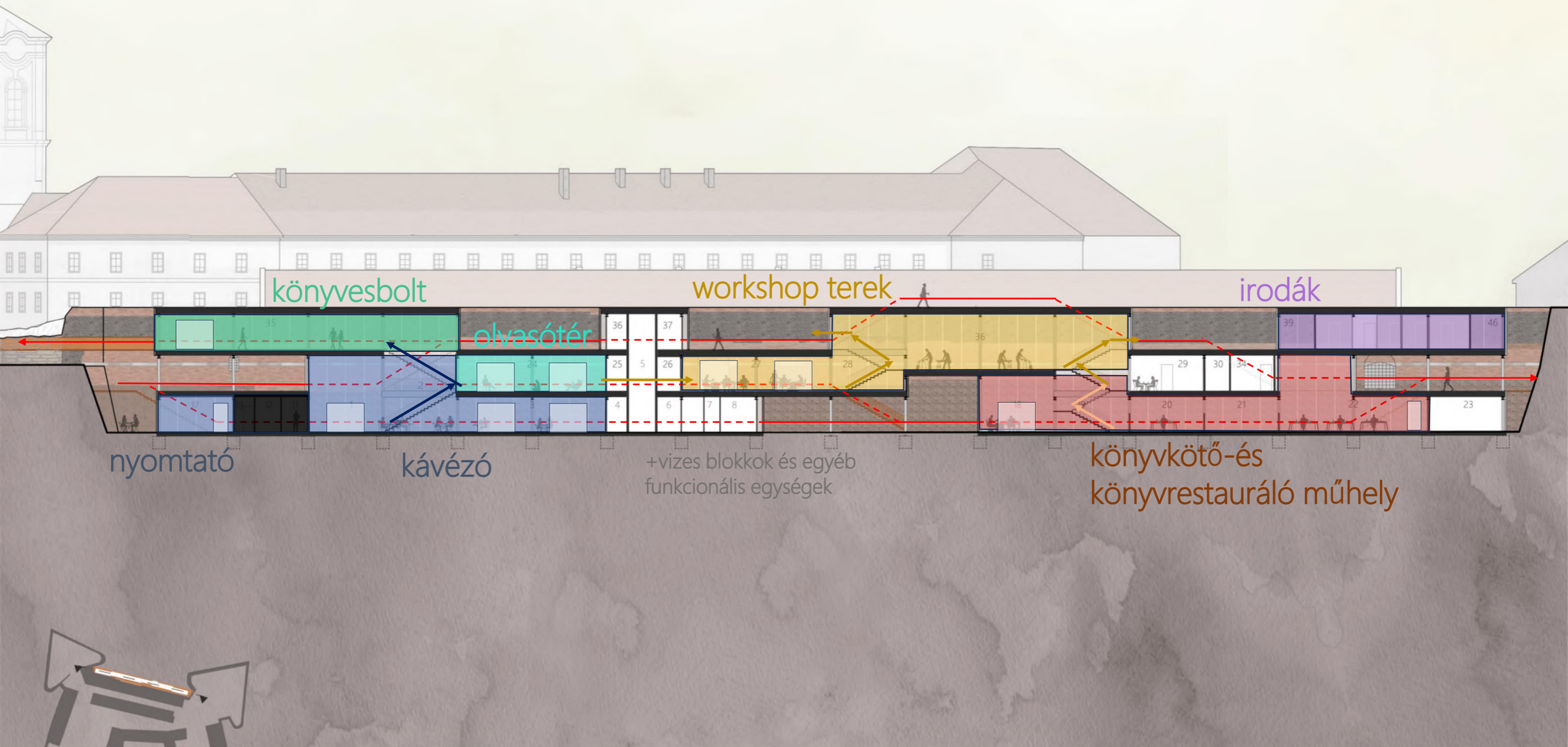

könyvesbolt

workshop terek

irodák

olvasótér

nyomtató

kávézó

+vizes blokkok és egyéb funkcionális egységek

könyvkötő-és könyvrestauráló műhely

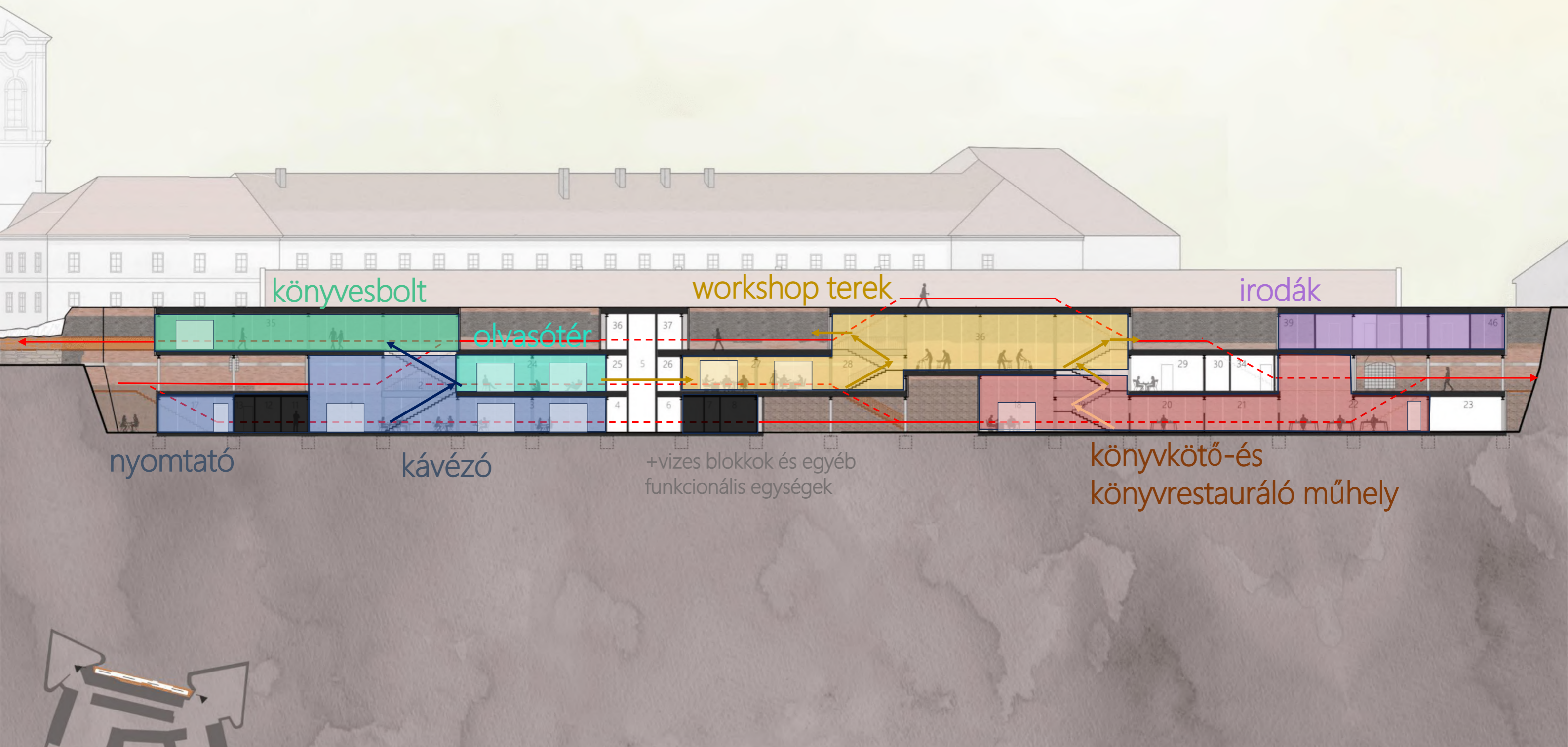

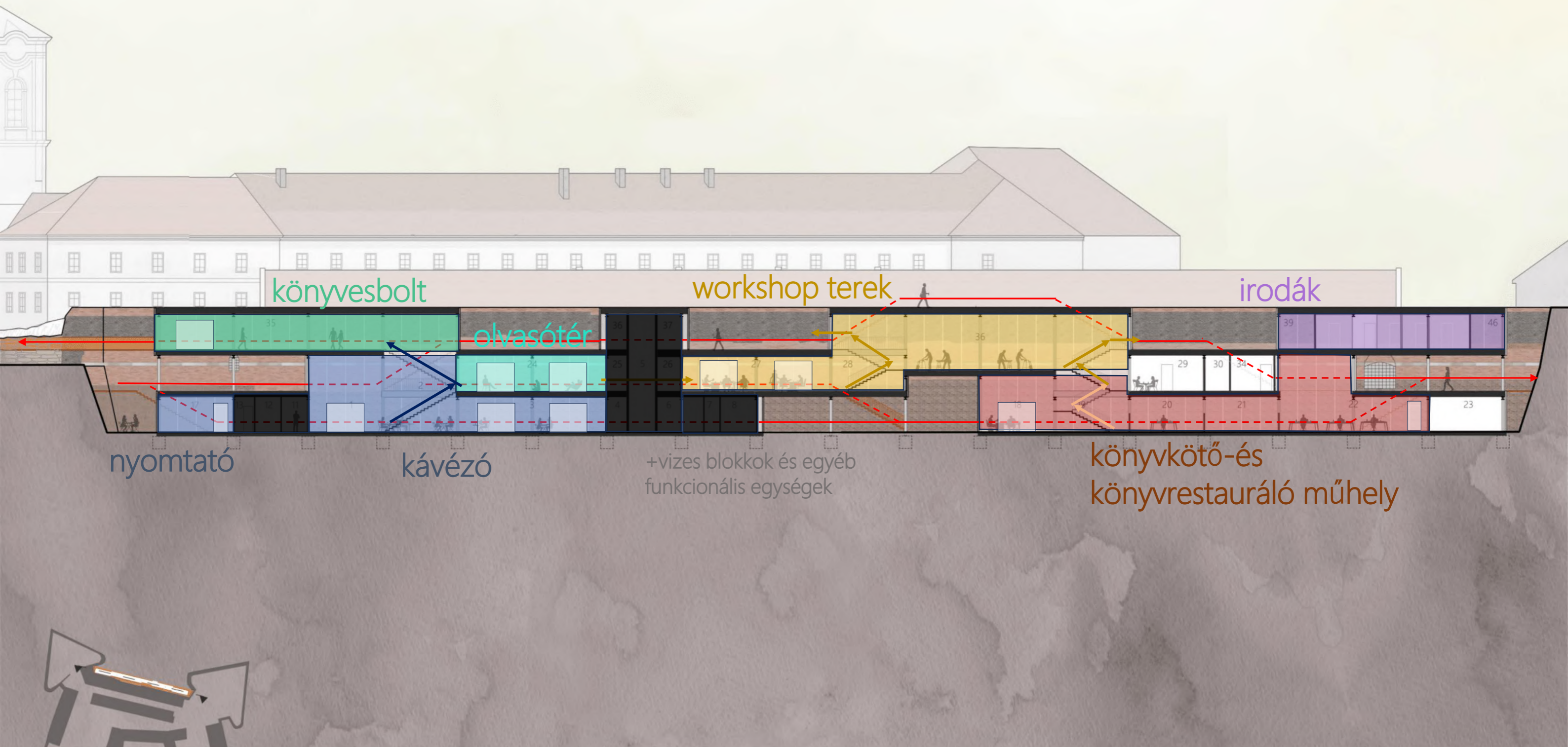

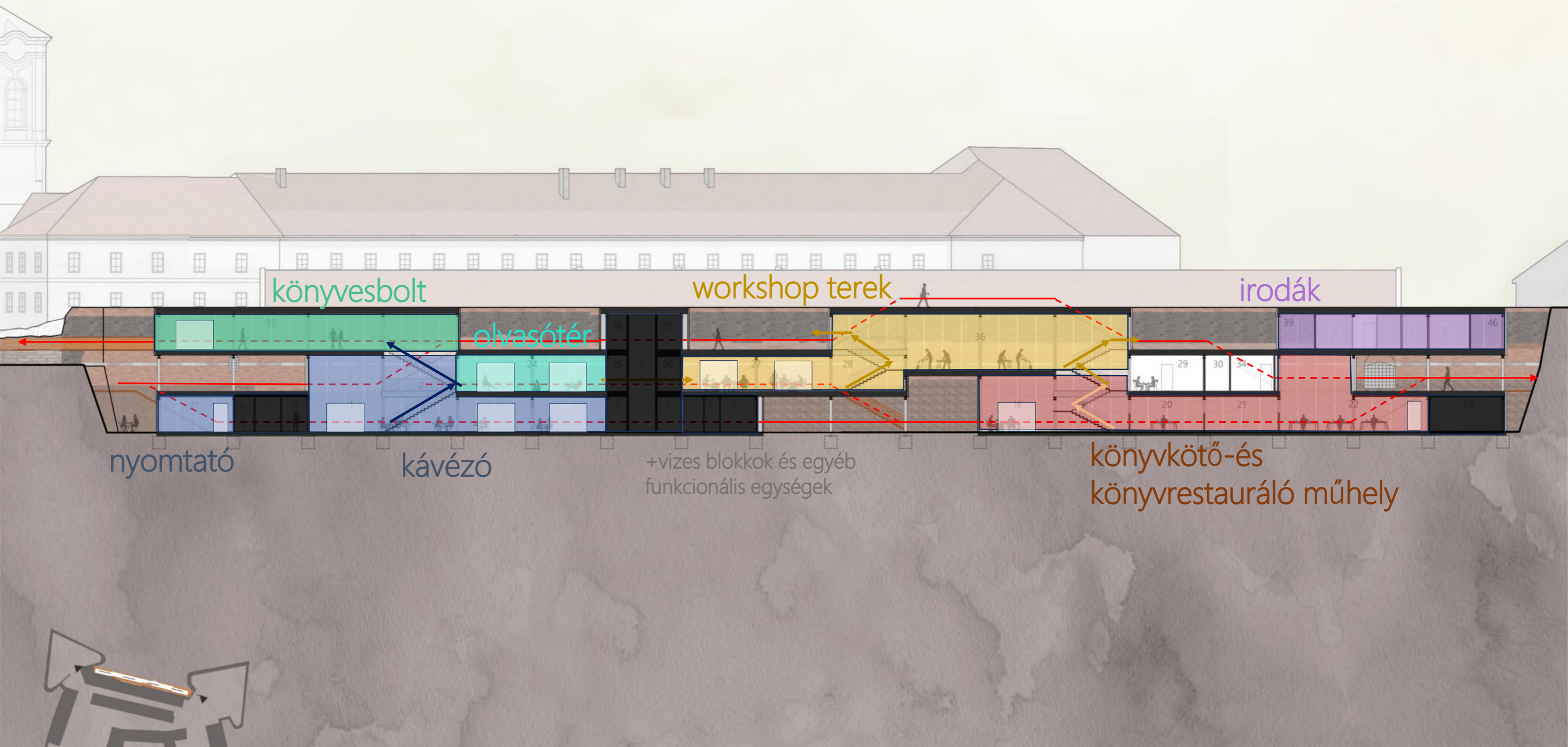

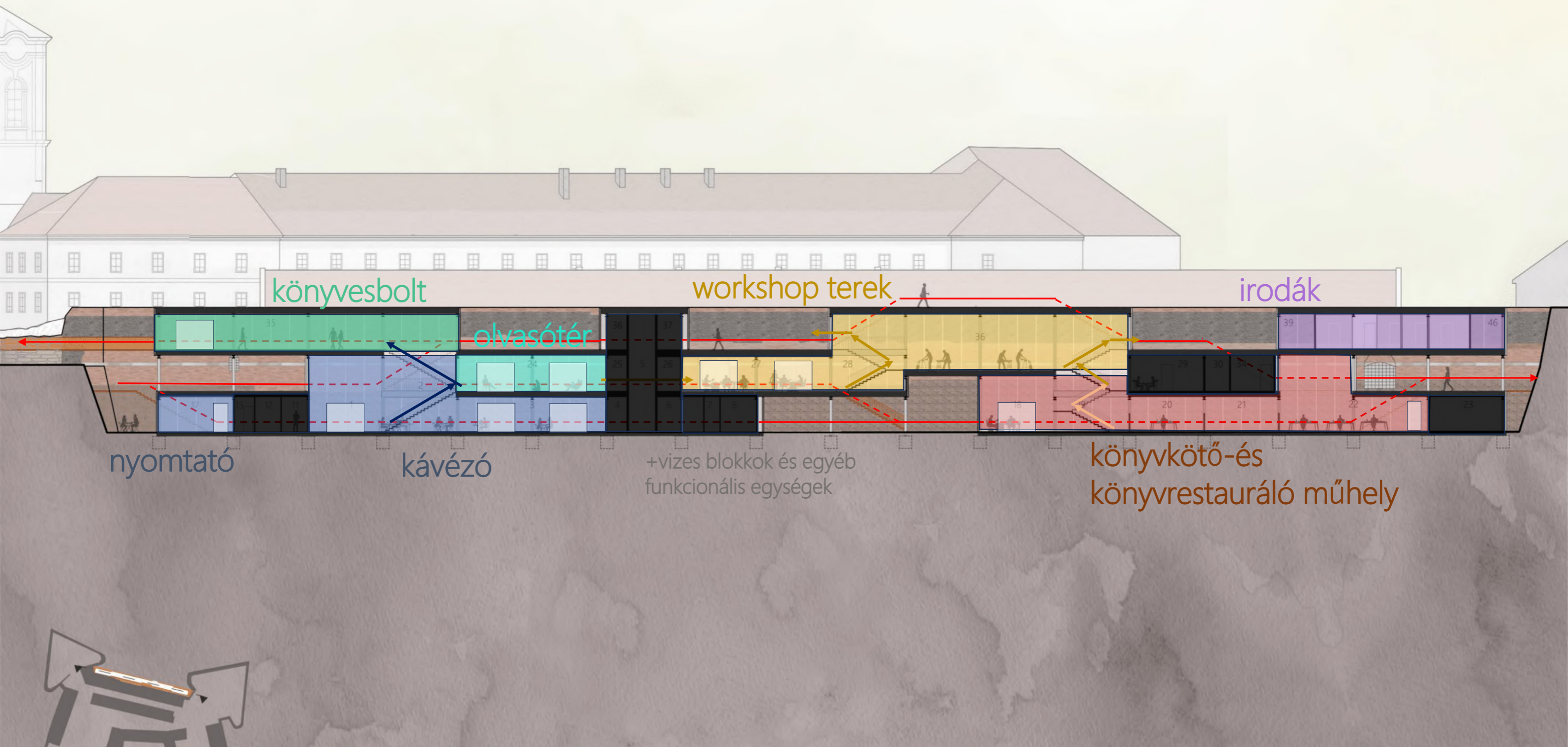

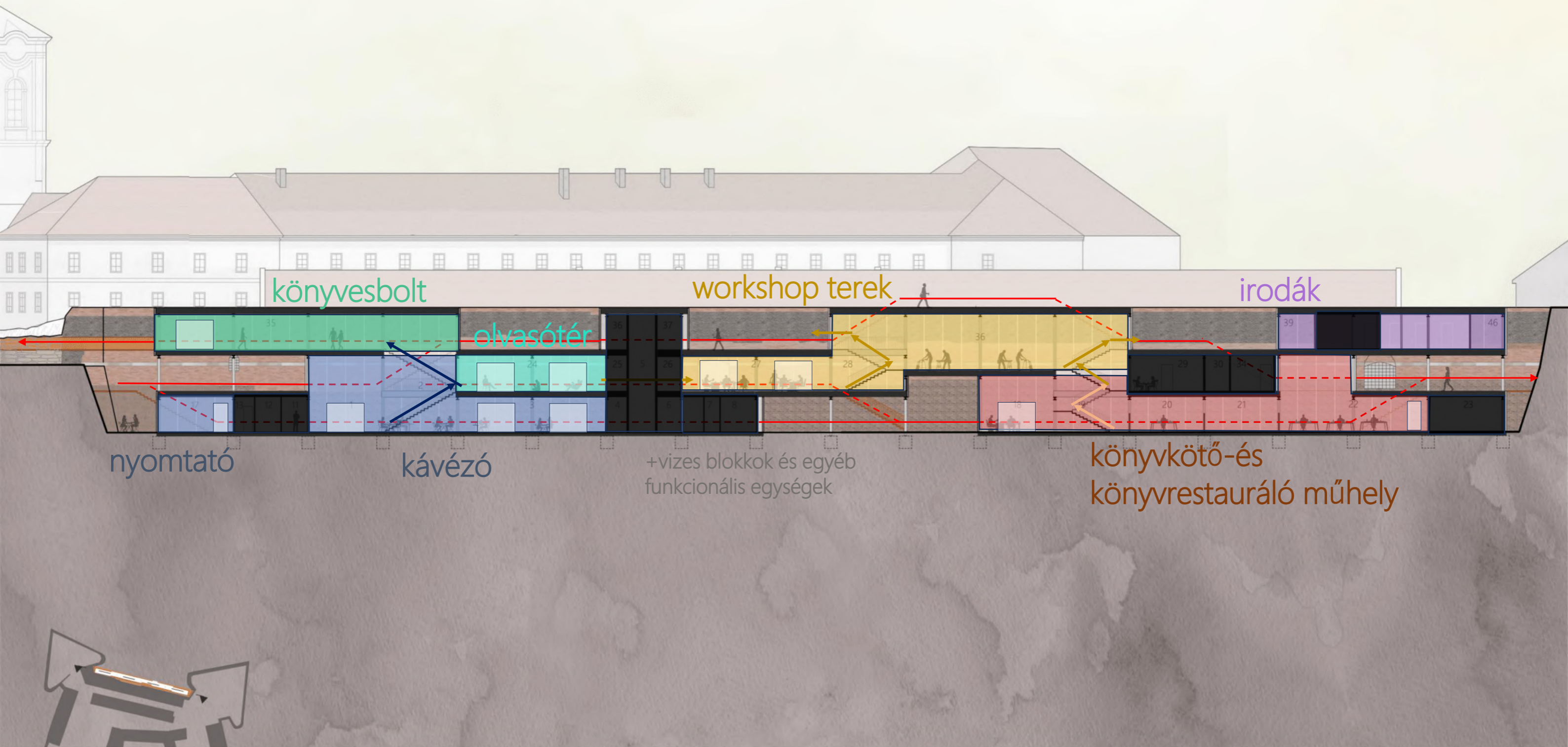

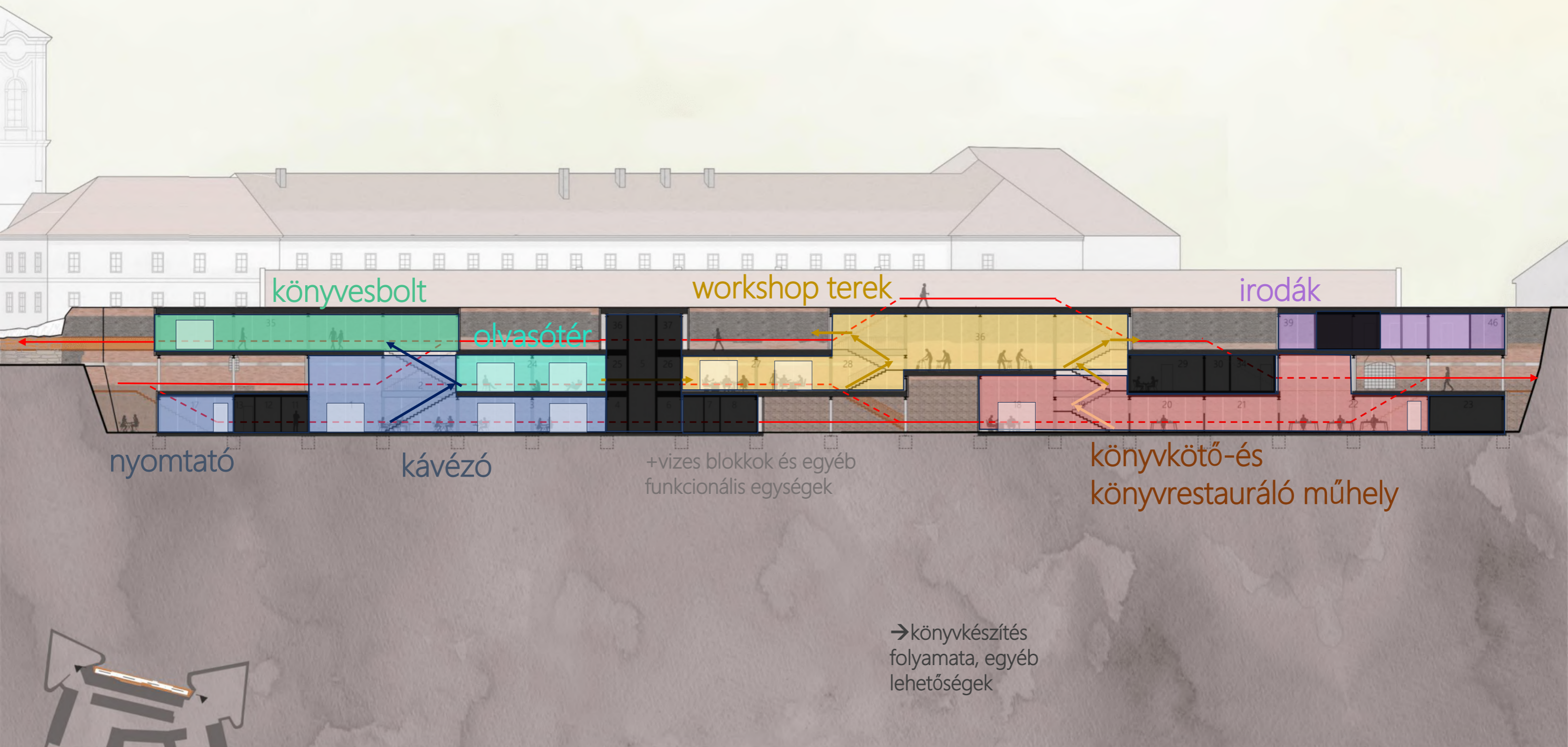

könyvesbolt

workshop terek

irodák

olvasótér

nyomtató

kávézó

+vizes blokkok és egyéb funkcionális egységek

könyvkötő-és könyvrestauráló műhely

→könyvkészítés
folyamata, egyéb
lehetőségek

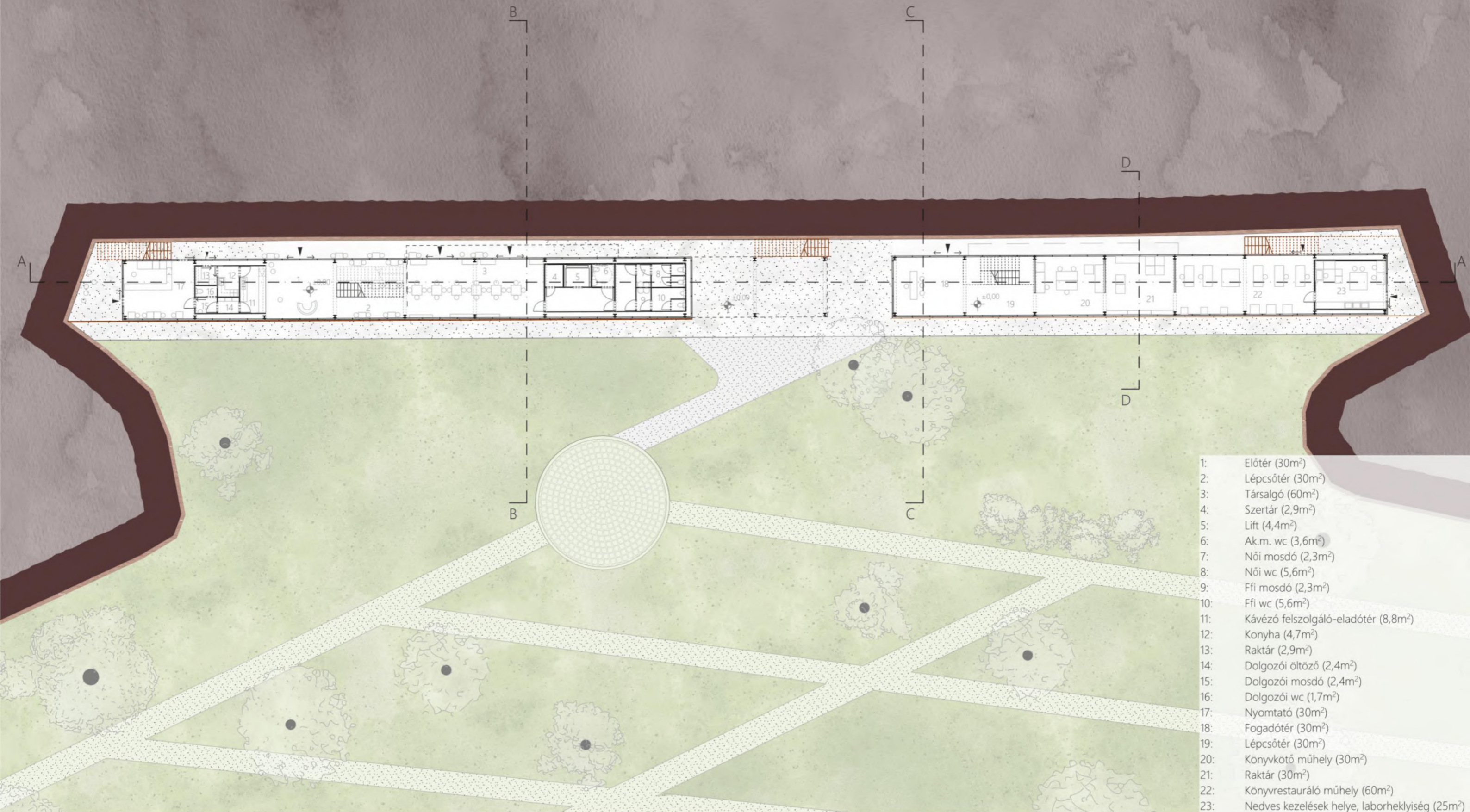

- 1: Előtér (30m²)
- 2: Lépcsőtér (30m²)
- 3: Társalgó (60m²)
- 4: Szertár (2,9m²)
- 5: Lift (4,4m²)
- 6: Ak.m. wc (3,6m²)
- 7: Női mosdó (2,3m²)
- 8: Női wc (5,6m²)
- 9: Ffi mosdó (2,3m²)
- 10: Ffi wc (5,6m²)
- 11: Kávézó felszolgáló-eladótér (8,8m²)
- 12: Konyha (4,7m²)
- 13: Raktár (2,9m²)
- 14: Dolgozói öltöző (2,4m²)
- 15: Dolgozói mosdó (2,4m²)
- 16: Dolgozói wc (1,7m²)
- 17: Nyomatató (30m²)
- 18: Fogadótér (30m²)
- 19: Lépcsőtér (30m²)
- 20: Könyvkötő műhely (30m²)
- 21: Raktár (30m²)
- 22: Könyvrestauráló műhely (60m²)
- 23: Nedves kezelések helye, laborhelyiség (25m²)

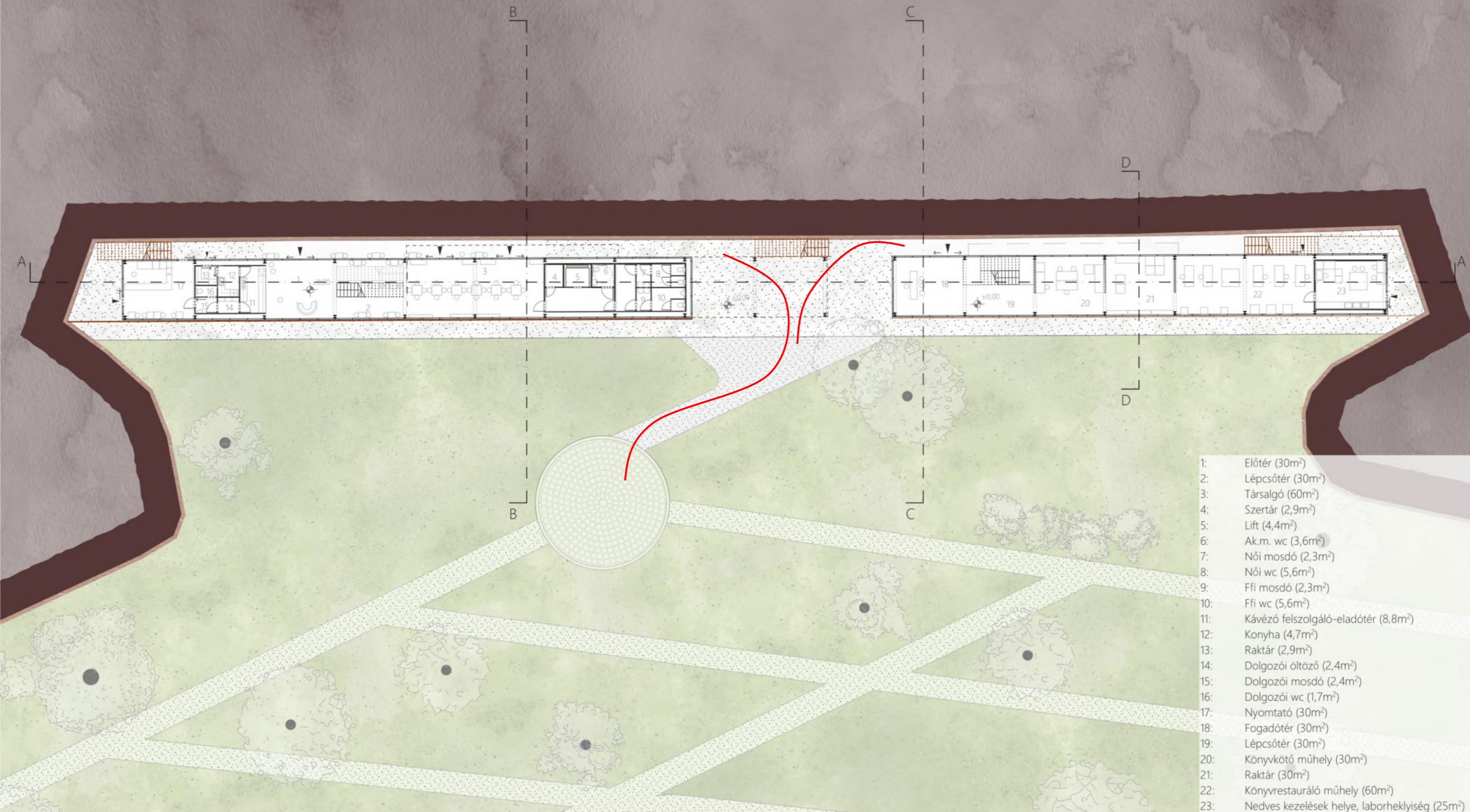

- 1: Előtér (30m²)
- 2: Lépcsőtér (30m²)
- 3: Társalgó (60m²)
- 4: Szertár (2,9m²)
- 5: Lift (4,4m²)
- 6: Ak.m. wc (3,6m²)
- 7: Női mosdó (2,3m²)
- 8: Női wc (5,6m²)
- 9: Ffi mosdó (2,3m²)
- 10: Ffi wc (5,6m²)
- 11: Kávézó felszolgáló-eladótér (8,8m²)
- 12: Konyha (4,7m²)
- 13: Raktár (2,9m²)
- 14: Dolgozói öltöző (2,4m²)
- 15: Dolgozói mosdó (2,4m²)
- 16: Dolgozói wc (1,7m²)
- 17: Nyomatató (30m²)
- 18: Fogadótér (30m²)
- 19: Lépcsőtér (30m²)
- 20: Könyvkötő műhely (30m²)
- 21: Raktár (30m²)
- 22: Könyvrestauráló műhely (60m²)
- 23: Nedves kezelések helye, laborhelyiség (25m²)



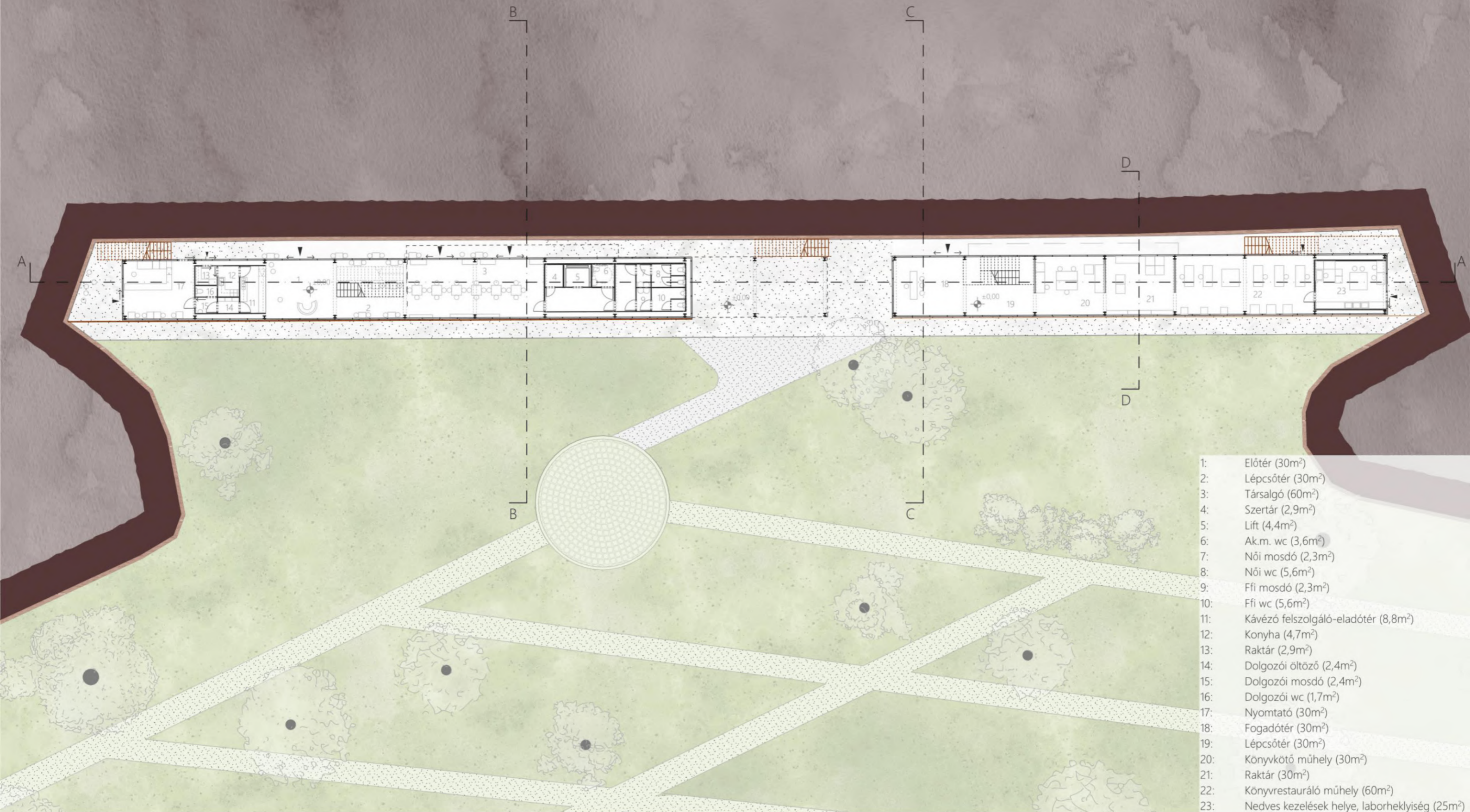

- 1: Előtér (30m²)
- 2: Lépcsőtér (30m²)
- 3: Társalgó (60m²)
- 4: Szertár (2,9m²)
- 5: Lift (4,4m²)
- 6: Ak.m. wc (3,6m²)
- 7: Női mosdó (2,3m²)
- 8: Női wc (5,6m²)
- 9: Ffi mosdó (2,3m²)
- 10: Ffi wc (5,6m²)
- 11: Kávézó felszolgáló-eladótér (8,8m²)
- 12: Konyha (4,7m²)
- 13: Raktár (2,9m²)
- 14: Dolgozói öltöző (2,4m²)
- 15: Dolgozói mosdó (2,4m²)
- 16: Dolgozói wc (1,7m²)
- 17: Nyomatató (30m²)
- 18: Fogadótér (30m²)
- 19: Lépcsőtér (30m²)
- 20: Könyvkötő műhely (30m²)
- 21: Raktár (30m²)
- 22: Könyvrestauráló műhely (60m²)
- 23: Nedves kezelések helye, laborhelyiség (25m²)

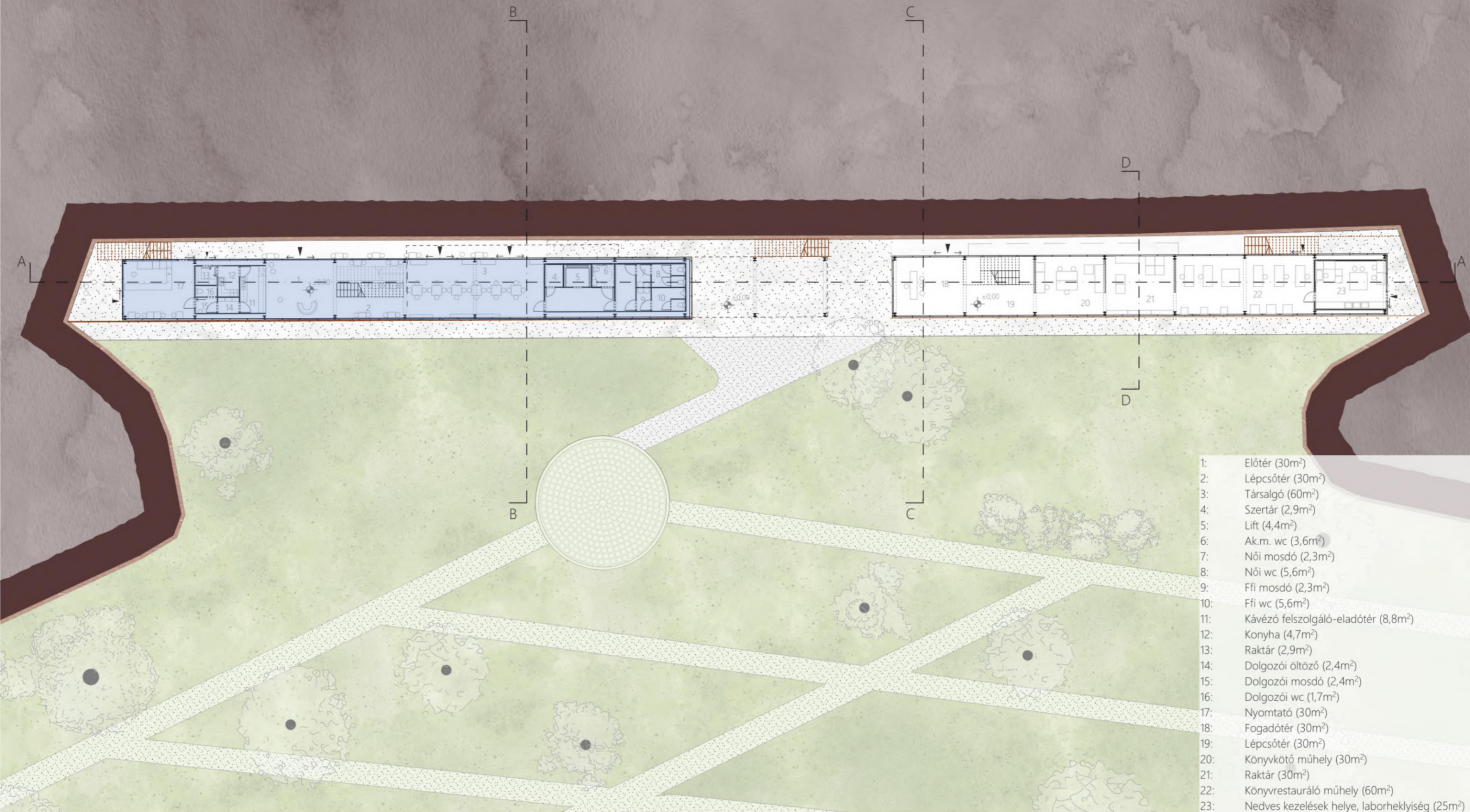

- 1: Előtér (30m²)
- 2: Lépcsőtér (30m²)
- 3: Társalgó (60m²)
- 4: Szertár (2,9m²)
- 5: Lift (4,4m²)
- 6: Ak.m. wc (3,6m²)
- 7: Női mosdó (2,3m²)
- 8: Női wc (5,6m²)
- 9: Ffi mosdó (2,3m²)
- 10: Ffi wc (5,6m²)
- 11: Kávézó felszolgáló-eladótér (8,8m²)
- 12: Konyha (4,7m²)
- 13: Raktár (2,9m²)
- 14: Dolgozói öltöző (2,4m²)
- 15: Dolgozói mosdó (2,4m²)
- 16: Dolgozói wc (1,7m²)
- 17: Nyomatató (30m²)
- 18: Fogadótér (30m²)
- 19: Lépcsőtér (30m²)
- 20: Könyvkötő műhely (30m²)
- 21: Raktár (30m²)
- 22: Könyvrestauráló műhely (60m²)
- 23: Nedves kezelések helye, laborhelyiség (25m²)

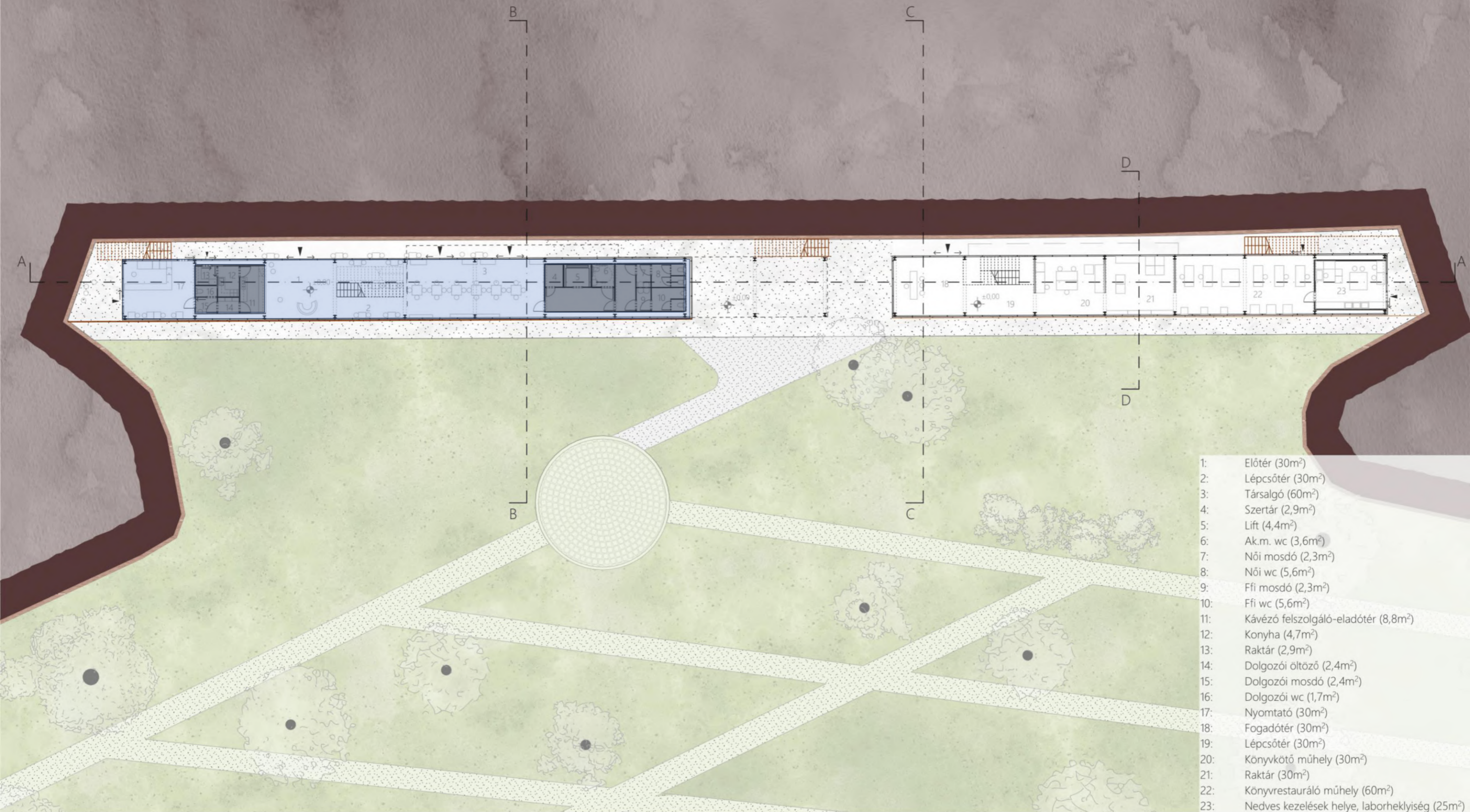

- 1: Előtér (30m²)
- 2: Lépcsőtér (30m²)
- 3: Társalgó (60m²)
- 4: Szertár (2,9m²)
- 5: Lift (4,4m²)
- 6: Ak.m. wc (3,6m²)
- 7: Női mosdó (2,3m²)
- 8: Női wc (5,6m²)
- 9: Ffi mosdó (2,3m²)
- 10: Ffi wc (5,6m²)
- 11: Kávézó felszolgáló-eladótér (8,8m²)
- 12: Konyha (4,7m²)
- 13: Raktár (2,9m²)
- 14: Dolgozói öltöző (2,4m²)
- 15: Dolgozói mosdó (2,4m²)
- 16: Dolgozói wc (1,7m²)
- 17: Nyomatató (30m²)
- 18: Fogadótér (30m²)
- 19: Lépcsőtér (30m²)
- 20: Könyvkötő műhely (30m²)
- 21: Raktár (30m²)
- 22: Könyvrestauráló műhely (60m²)
- 23: Nedves kezelések helye, laborhelyiség (25m²)

É

B

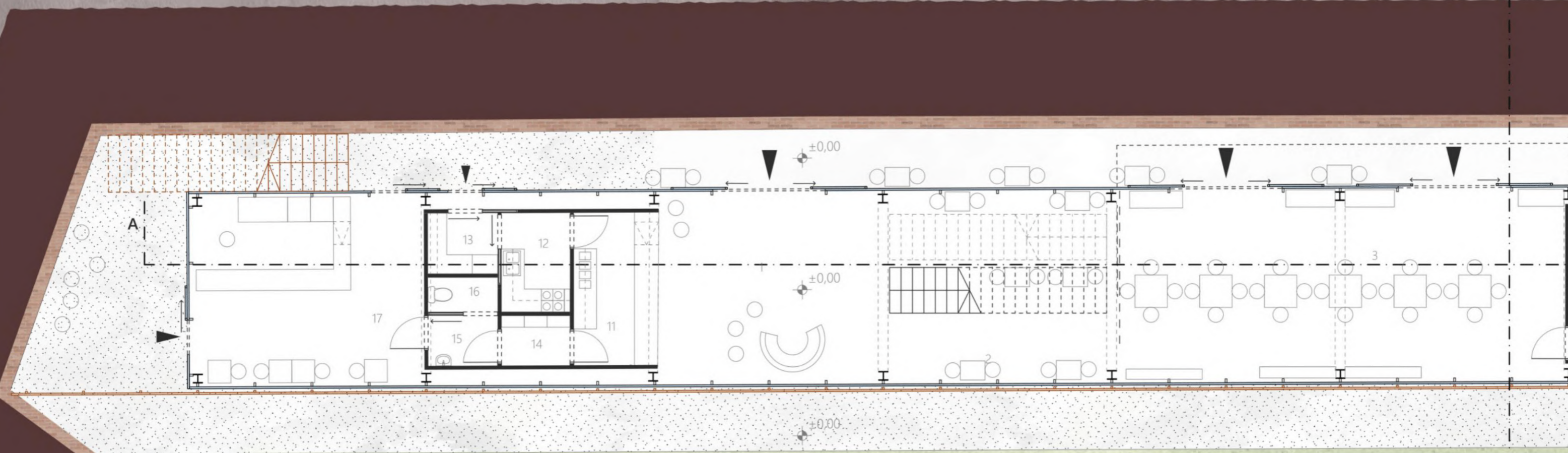

B

- 1: Előtér (30m²)
- 2: Lépcsőtér (30m²)
- 3: Társalgó (60m²)
- 4: Szertár (2,9m²)
- 5: Lift (4,4m²)
- 6: Ak.m. wc (3,6m²)
- 7: Női mosdó (2,3m²)
- 8: Női wc (5,6m²)
- 9: Ffi mosdó (2,3m²)
- 10: Ffi wc (5,6m²)
- 11: Kávézó felszolgáló-eladótér (8,8m²)
- 12: Konyha (4,7m²)
- 13: Raktár (2,9m²)
- 14: Dolgozói öltöző (2,4m²)
- 15: Dolgozói mosdó (2,4m²)
- 16: Dolgozói wc (1,7m²)
- 17: Nyomtató (30m²)
- 18: Fogadótér (30m²)
- 19: Lépcsőtér (30m²)
- 20: Könyvkötő műhely (30m²)
- 21: Raktár (30m²)
- 22: Könyvrestauráló műhely (60m²)
- 23: Nedves kezelések helye, laborhelyiség (25m²)

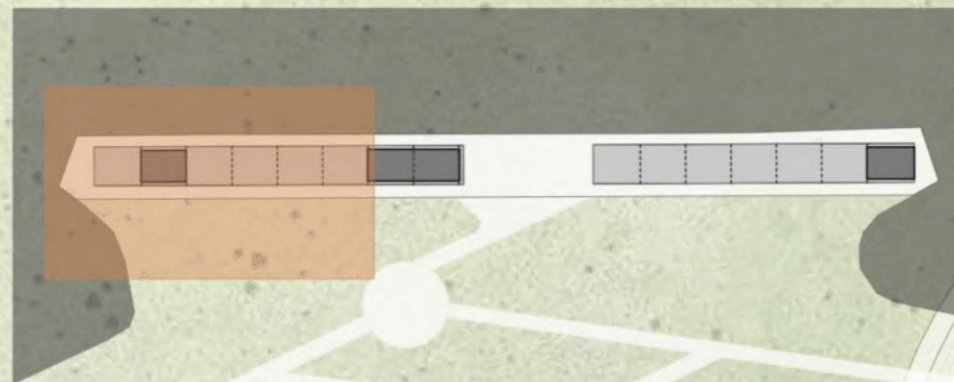
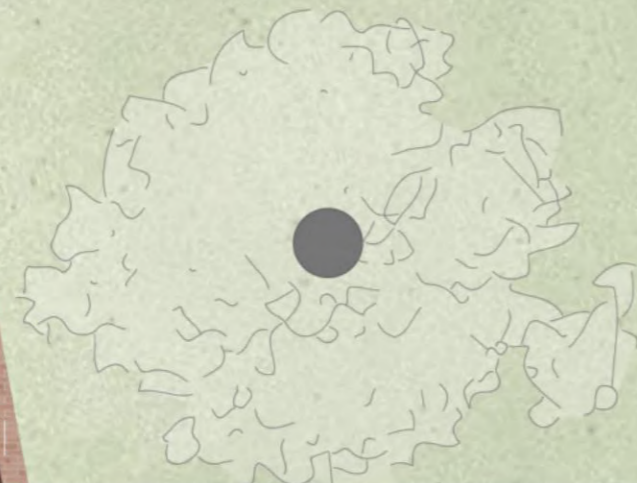

É

B

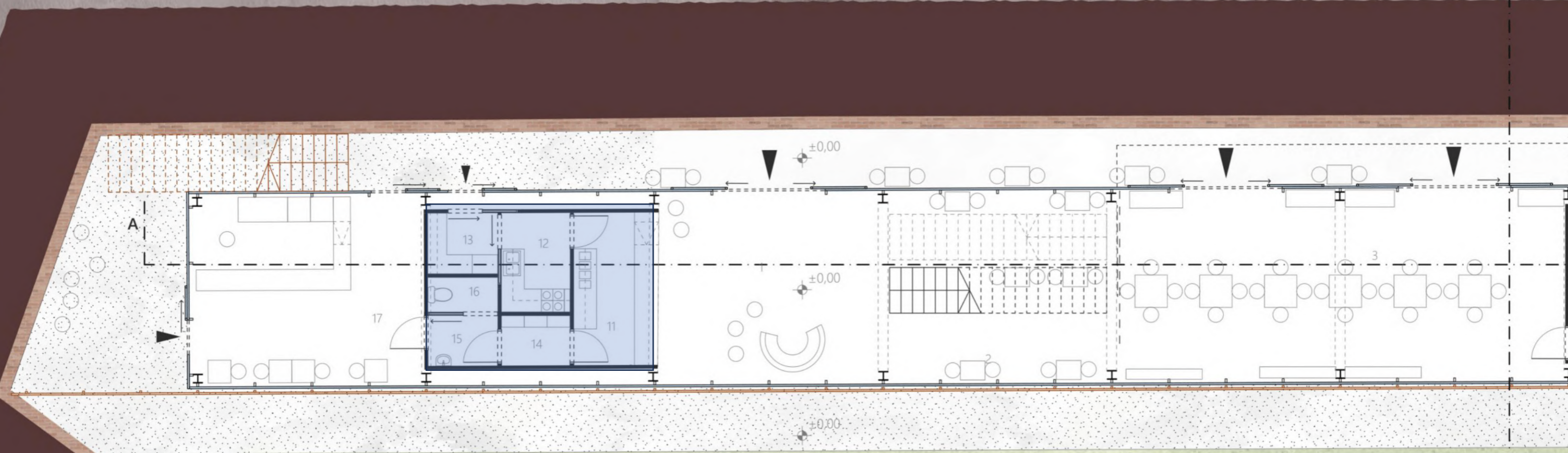

„doboz a dobozban” elv
 → Transzparens épülettömegekbe tömőfalas dobozok kerülnek – funkcionális egységek (pl.: vizesblokkok)

B

- 1: Előtér (30m²)
- 2: Lépcsőtér (30m²)
- 3: Társalgó (60m²)
- 4: Szertár (2,9m²)
- 5: Lift (4,4m²)
- 6: Ak.m. wc (3,6m²)
- 7: Női mosdó (2,3m²)
- 8: Női wc (5,6m²)
- 9: Ffi mosdó (2,3m²)
- 10: Ffi wc (5,6m²)
- 11: Kávézó felszolgáló-eladótér (8,8m²)
- 12: Konyha (4,7m²)
- 13: Raktár (2,9m²)
- 14: Dolgozói öltöző (2,4m²)
- 15: Dolgozói mosdó (2,4m²)
- 16: Dolgozói wc (1,7m²)
- 17: Nyomtató (30m²)
- 18: Fogadótér (30m²)
- 19: Lépcsőtér (30m²)
- 20: Könyvkötő műhely (30m²)
- 21: Raktár (30m²)
- 22: Könyvrestauráló műhely (60m²)
- 23: Nedves kezelések helye, laborhelyiség (25m²)

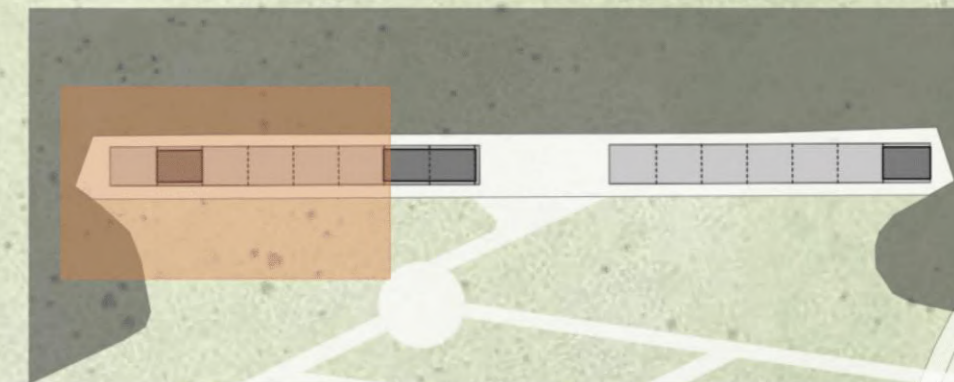
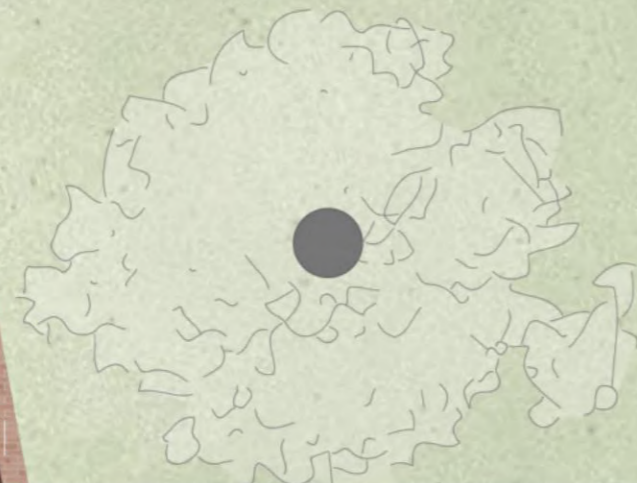

É

B

B

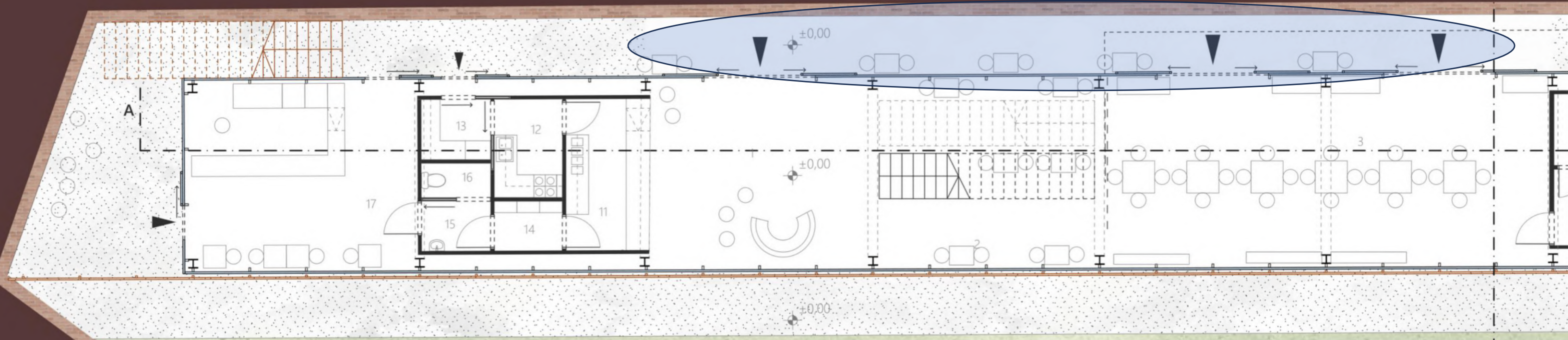

- 1: Előtér (30m²)
- 2: Lépcsőtér (30m²)
- 3: Társalgó (60m²)
- 4: Szertár (2,9m²)
- 5: Lift (4,4m²)
- 6: Ak.m. wc (3,6m²)
- 7: Női mosdó (2,3m²)
- 8: Női wc (5,6m²)
- 9: Ffi mosdó (2,3m²)
- 10: Ffi wc (5,6m²)
- 11: Kávézó felszolgáló-eladótér (8,8m²)
- 12: Konyha (4,7m²)
- 13: Raktár (2,9m²)
- 14: Dolgozói öltöző (2,4m²)
- 15: Dolgozói mosdó (2,4m²)
- 16: Dolgozói wc (1,7m²)
- 17: Nyomtató (30m²)
- 18: Fogadótér (30m²)
- 19: Lépcsőtér (30m²)
- 20: Könyvkötő műhely (30m²)
- 21: Raktár (30m²)
- 22: Könyvrestauráló műhely (60m²)
- 23: Nedves kezelések helye, laborhelyiség (25m²)

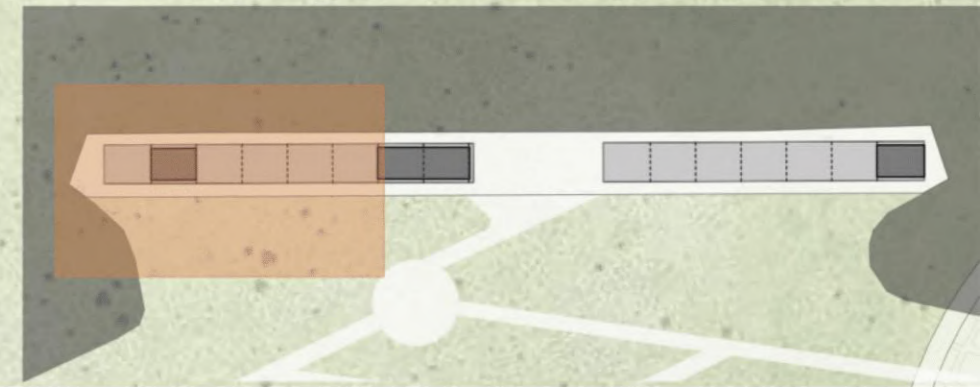
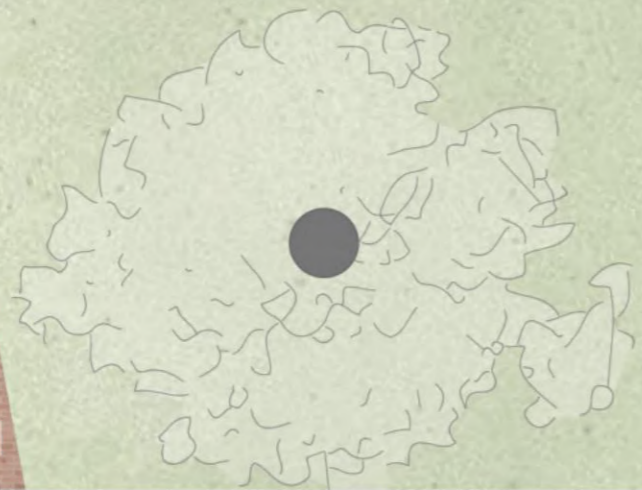

É

B

B

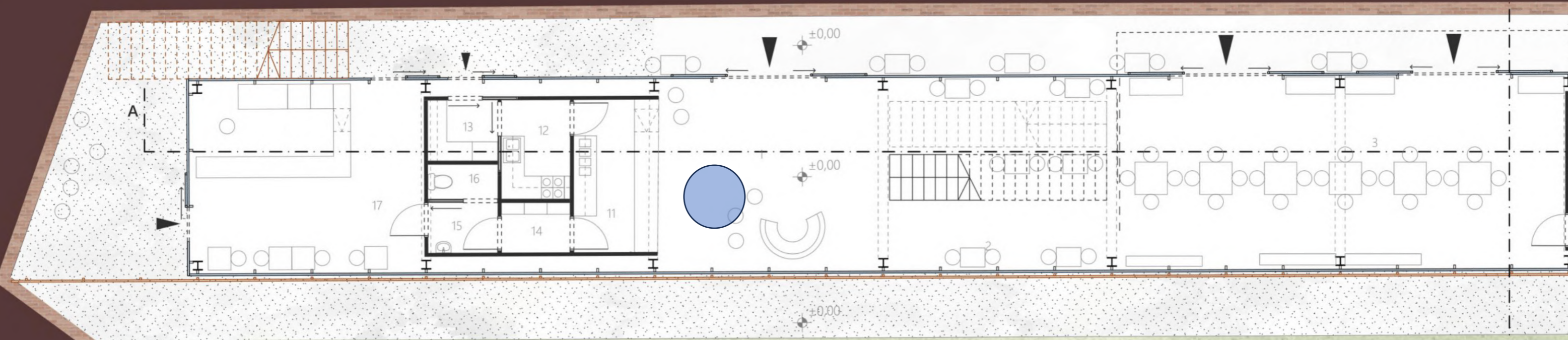

- 1: Előtér (30m²)
- 2: Lépcsőtér (30m²)
- 3: Társalgó (60m²)
- 4: Szertár (2,9m²)
- 5: Lift (4,4m²)
- 6: Ak.m. wc (3,6m²)
- 7: Női mosdó (2,3m²)
- 8: Női wc (5,6m²)
- 9: Ffi mosdó (2,3m²)
- 10: Ffi wc (5,6m²)
- 11: Kávézó felszolgáló-eladótér (8,8m²)
- 12: Konyha (4,7m²)
- 13: Raktár (2,9m²)
- 14: Dolgozói öltöző (2,4m²)
- 15: Dolgozói mosdó (2,4m²)
- 16: Dolgozói wc (1,7m²)
- 17: Nyomtató (30m²)
- 18: Fogadótér (30m²)
- 19: Lépcsőtér (30m²)
- 20: Könyvkötő műhely (30m²)
- 21: Raktár (30m²)
- 22: Könyvrestauráló műhely (60m²)
- 23: Nedves kezelések helye, laborhelyiség (25m²)

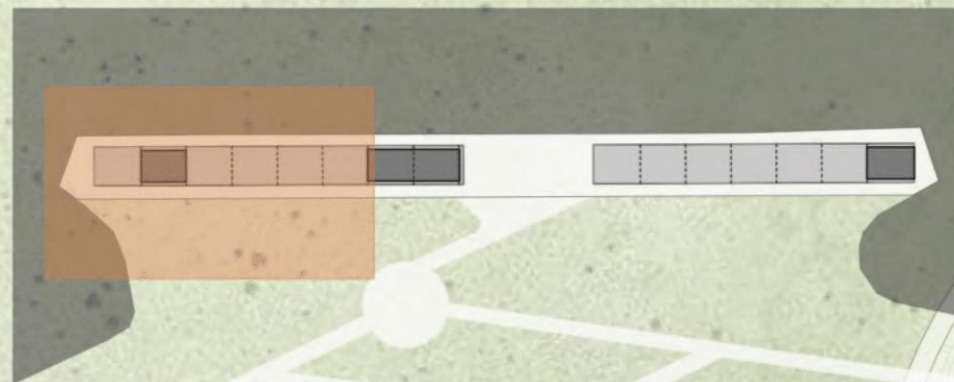
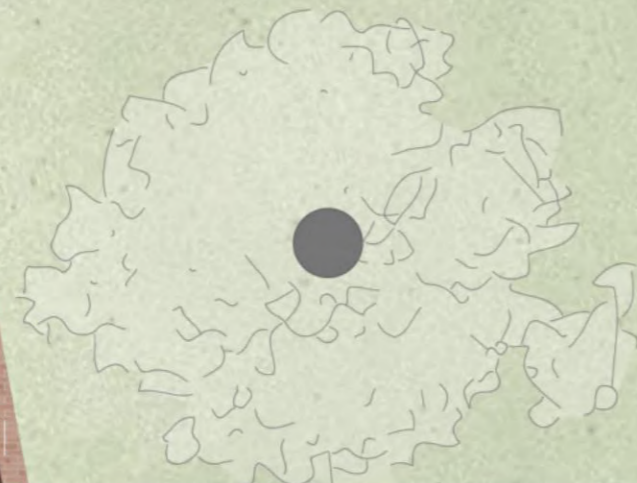

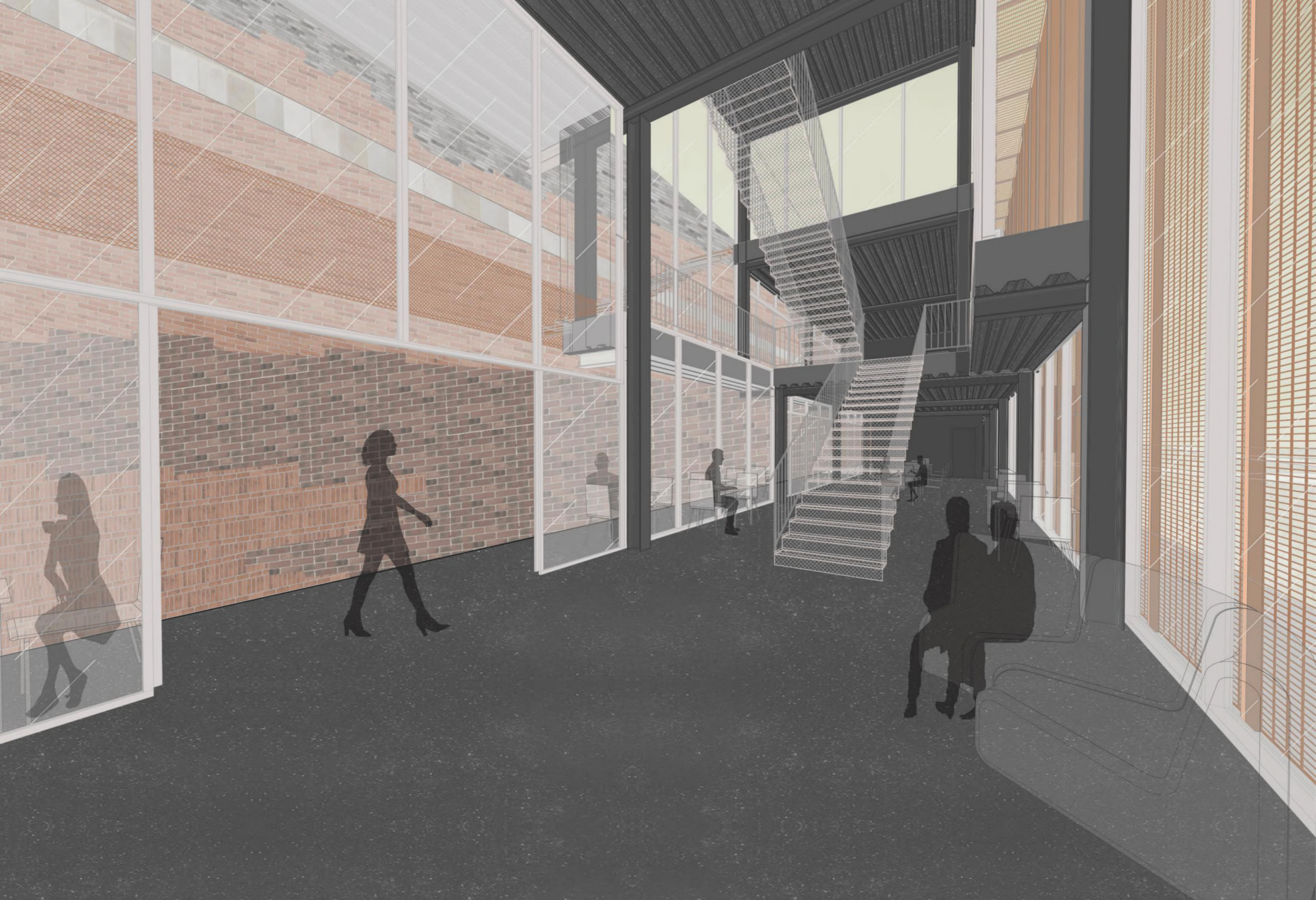

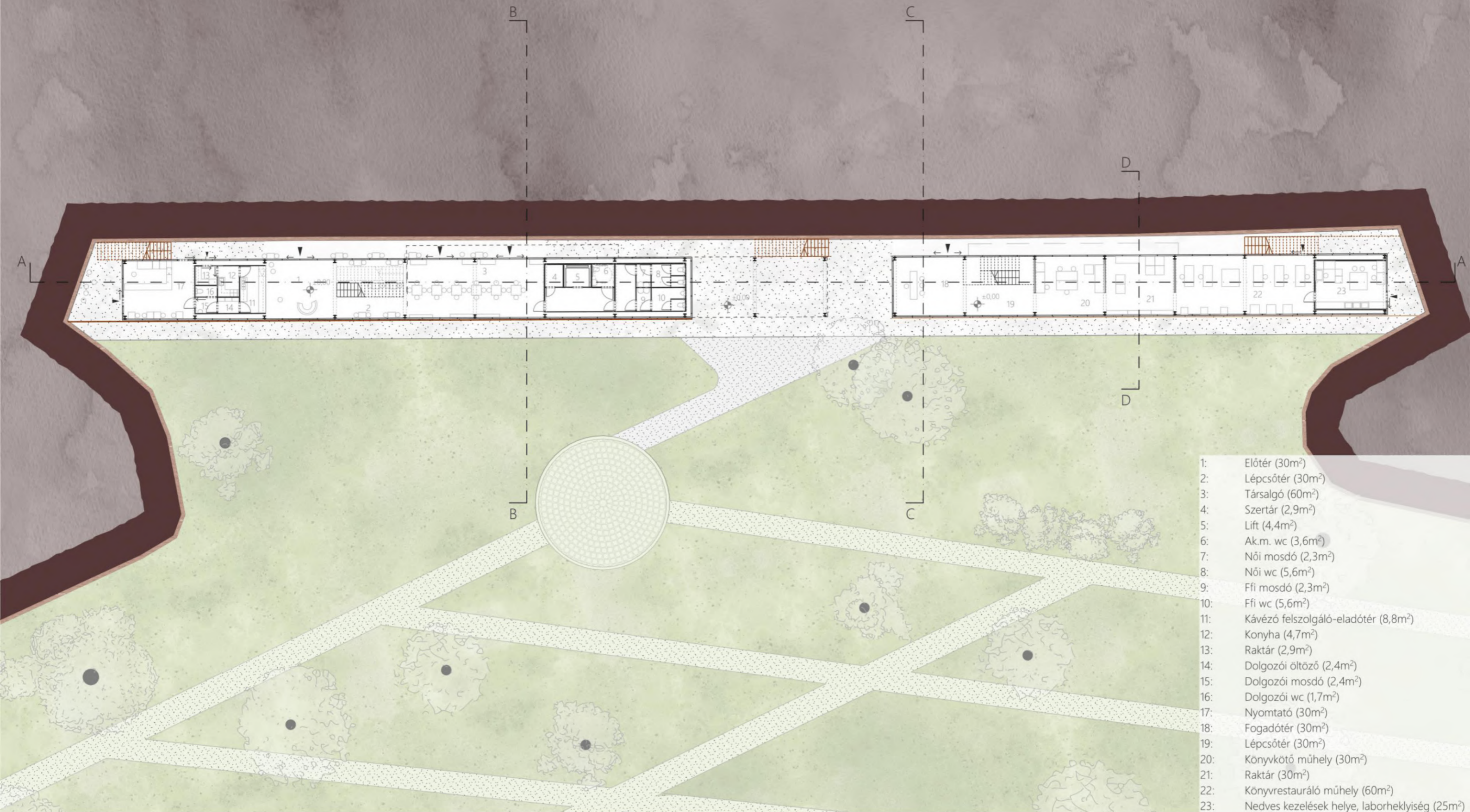

- 1: Előtér (30m²)
- 2: Lépcsőtér (30m²)
- 3: Társalgó (60m²)
- 4: Szertár (2,9m²)
- 5: Lift (4,4m²)
- 6: Ak.m. wc (3,6m²)
- 7: Női mosdó (2,3m²)
- 8: Női wc (5,6m²)
- 9: Ffi mosdó (2,3m²)
- 10: Ffi wc (5,6m²)
- 11: Kávézó felszolgáló-eladótér (8,8m²)
- 12: Konyha (4,7m²)
- 13: Raktár (2,9m²)
- 14: Dolgozói öltöző (2,4m²)
- 15: Dolgozói mosdó (2,4m²)
- 16: Dolgozói wc (1,7m²)
- 17: Nyomatató (30m²)
- 18: Fogadótér (30m²)
- 19: Lépcsőtér (30m²)
- 20: Könyvkötő műhely (30m²)
- 21: Raktár (30m²)
- 22: Könyvrestauráló műhely (60m²)
- 23: Nedves kezelések helye, laborhelyiség (25m²)

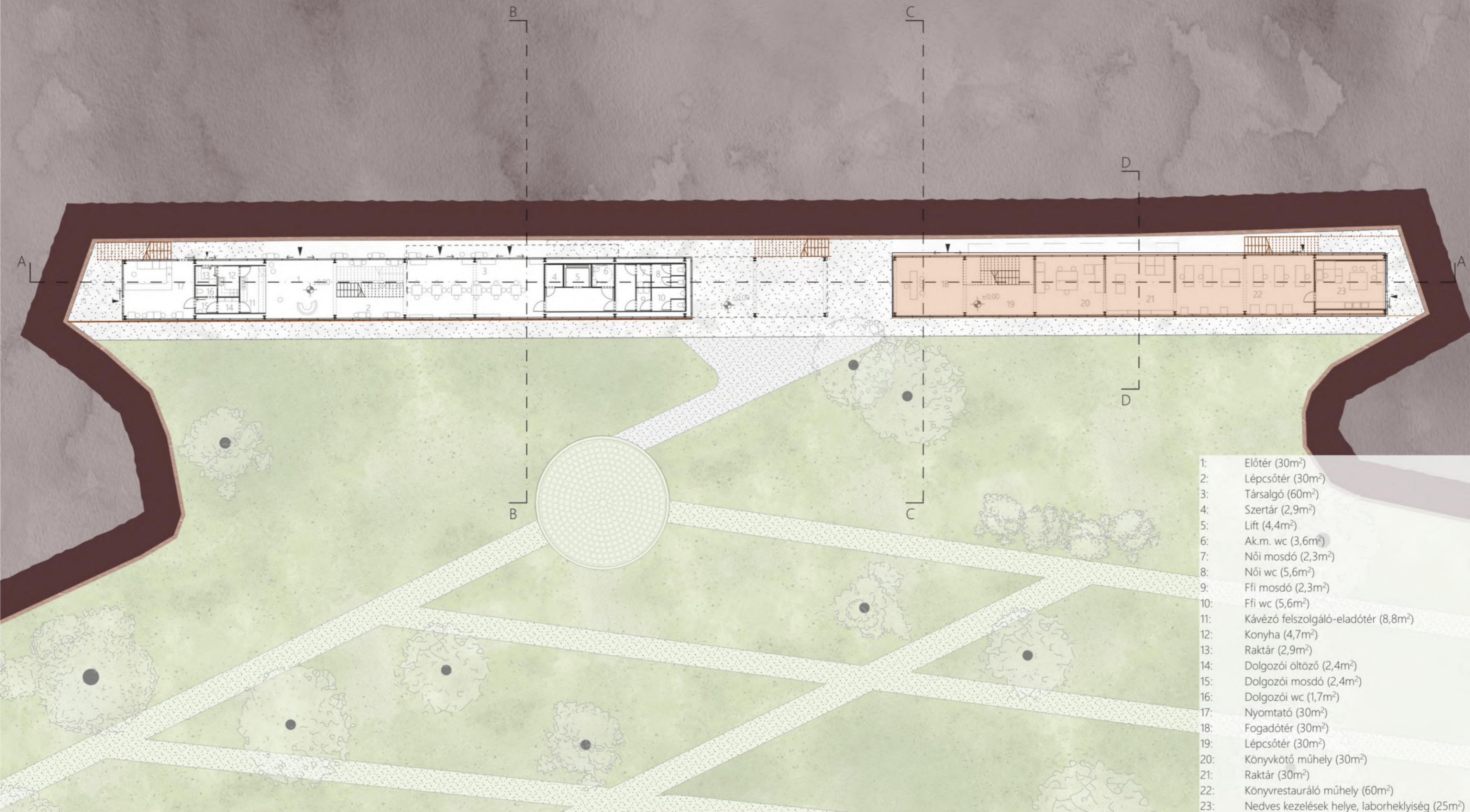

- 1: Előtér (30m²)
- 2: Lépcsőtér (30m²)
- 3: Társalgó (60m²)
- 4: Szertár (2,9m²)
- 5: Lift (4,4m²)
- 6: Ak.m. wc (3,6m²)
- 7: Női mosdó (2,3m²)
- 8: Női wc (5,6m²)
- 9: Ffi mosdó (2,3m²)
- 10: Ffi wc (5,6m²)
- 11: Kávézó felszolgáló-eladótér (8,8m²)
- 12: Konyha (4,7m²)
- 13: Raktár (2,9m²)
- 14: Dolgozói öltöző (2,4m²)
- 15: Dolgozói mosdó (2,4m²)
- 16: Dolgozói wc (1,7m²)
- 17: Nyomatató (30m²)
- 18: Fogadótér (30m²)
- 19: Lépcsőtér (30m²)
- 20: Könyvkötő műhely (30m²)
- 21: Raktár (30m²)
- 22: Könyvrestauráló műhely (60m²)
- 23: Nedves kezelések helye, laborhelyiség (25m²)

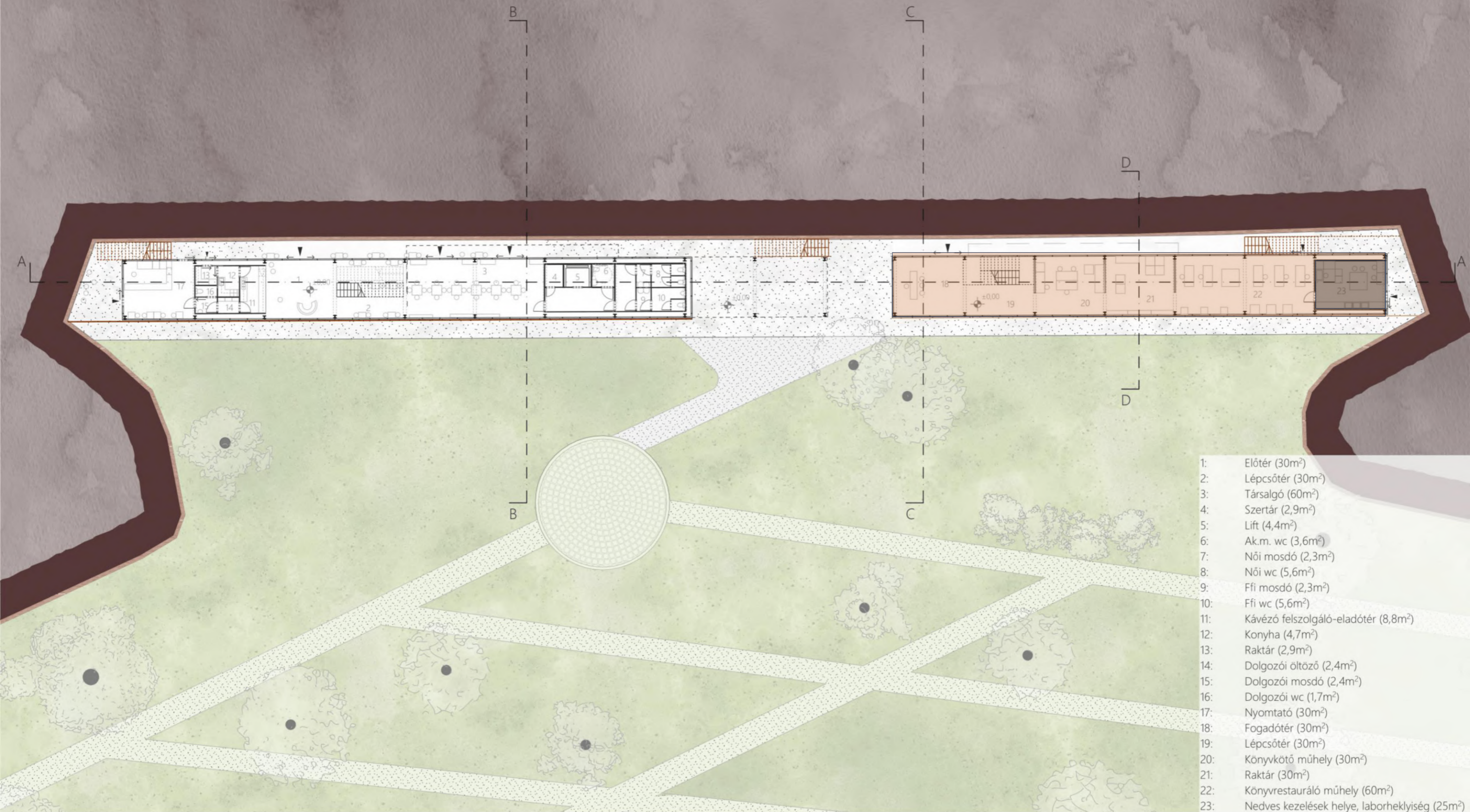

- 1: Előtér (30m²)
- 2: Lépcsőtér (30m²)
- 3: Társalgó (60m²)
- 4: Szertár (2,9m²)
- 5: Lift (4,4m²)
- 6: Ak.m. wc (3,6m²)
- 7: Női mosdó (2,3m²)
- 8: Női wc (5,6m²)
- 9: Ffi mosdó (2,3m²)
- 10: Ffi wc (5,6m²)
- 11: Kávézó felszolgáló-eladótér (8,8m²)
- 12: Konyha (4,7m²)
- 13: Raktár (2,9m²)
- 14: Dolgozói öltöző (2,4m²)
- 15: Dolgozói mosdó (2,4m²)
- 16: Dolgozói wc (1,7m²)
- 17: Nyomatató (30m²)
- 18: Fogadótér (30m²)
- 19: Lépcsőtér (30m²)
- 20: Könyvkötő műhely (30m²)
- 21: Raktár (30m²)
- 22: Könyvrestauráló műhely (60m²)
- 23: Nedves kezelések helye, laborhelyiség (25m²)

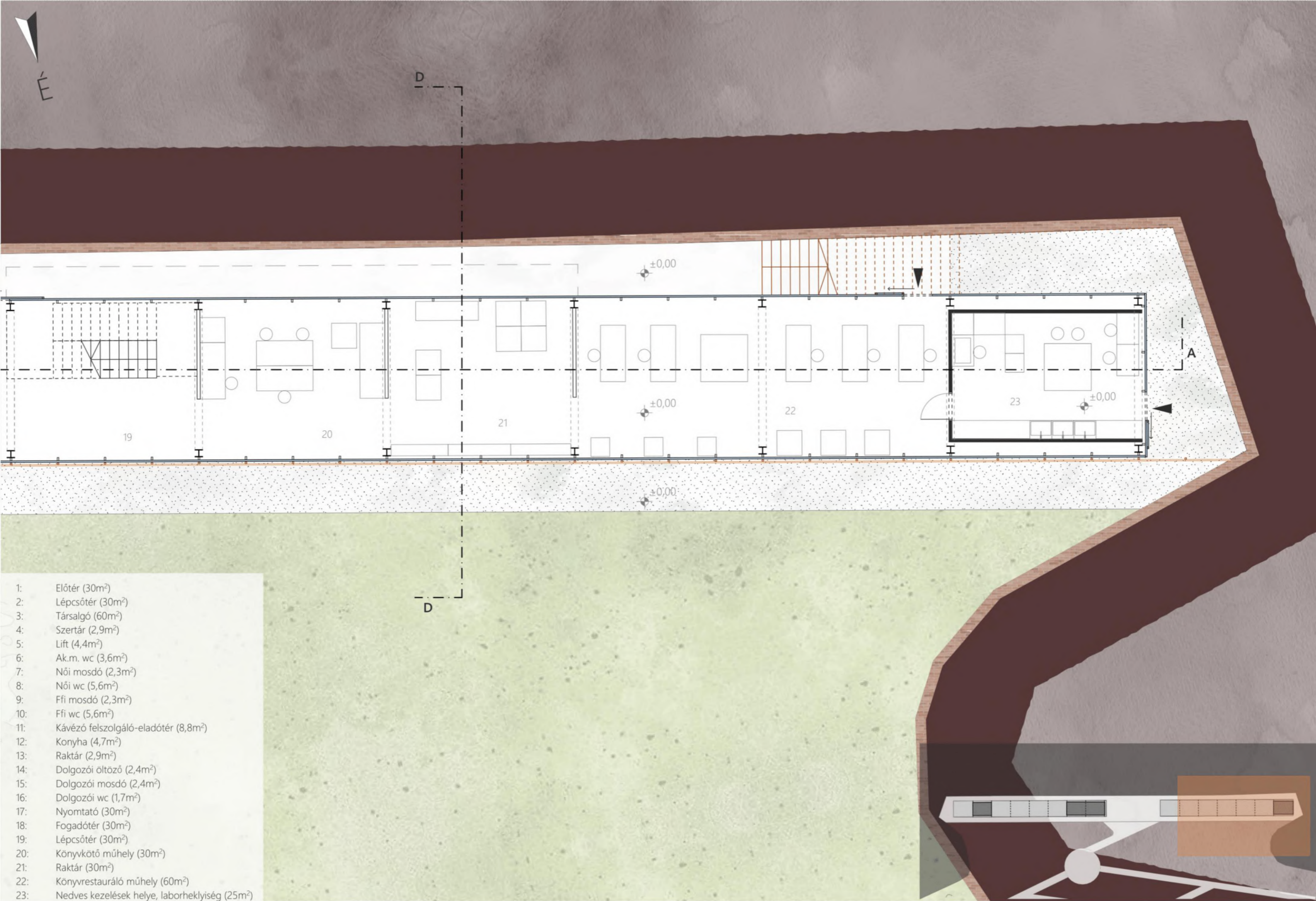

- 1: Előtér (30m²)
- 2: Lépcsőtér (30m²)
- 3: Társalgó (60m²)
- 4: Szertár (2,9m²)
- 5: Lift (4,4m²)
- 6: Ak.m. wc (3,6m²)
- 7: Női mosdó (2,3m²)
- 8: Női wc (5,6m²)
- 9: Ffi mosdó (2,3m²)
- 10: Ffi wc (5,6m²)
- 11: Kávézó felszolgáló-eladótér (8,8m²)
- 12: Konyha (4,7m²)
- 13: Raktár (2,9m²)
- 14: Dolgozói öltöző (2,4m²)
- 15: Dolgozói mosdó (2,4m²)
- 16: Dolgozói wc (1,7m²)
- 17: Nyomtató (30m²)
- 18: Fogadótér (30m²)
- 19: Lépcsőtér (30m²)
- 20: Könyvkötő műhely (30m²)
- 21: Raktár (30m²)
- 22: Könyvrestauráló műhely (60m²)
- 23: Nedves kezelések helye, laborheklyiség (25m²)

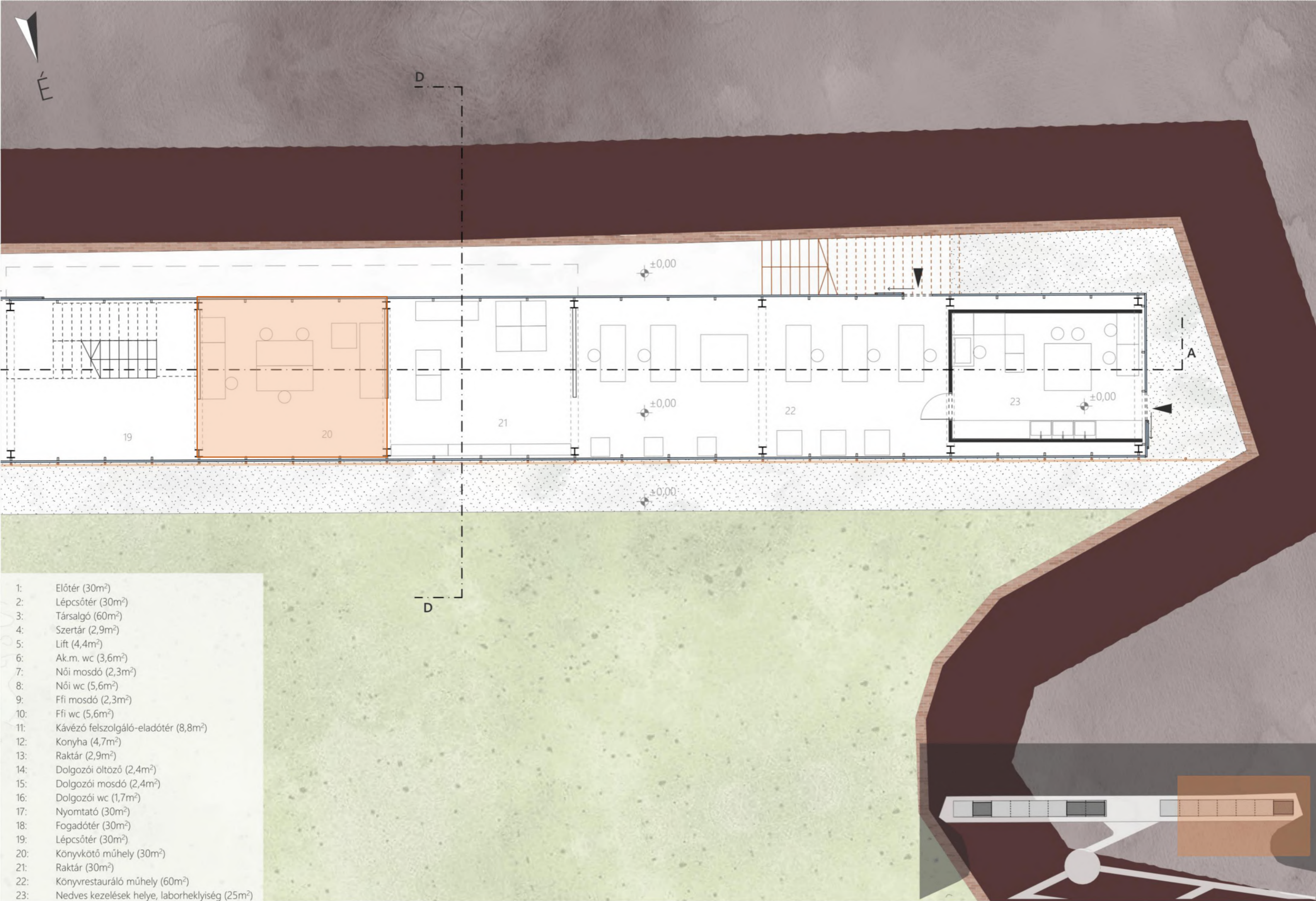

- 1: Előtér (30m²)
- 2: Lépcsőtér (30m²)
- 3: Társalgó (60m²)
- 4: Szertár (2,9m²)
- 5: Lift (4,4m²)
- 6: Ak.m. wc (3,6m²)
- 7: Női mosdó (2,3m²)
- 8: Női wc (5,6m²)
- 9: Ffi mosdó (2,3m²)
- 10: Ffi wc (5,6m²)
- 11: Kávézó felszolgáló-eladótér (8,8m²)
- 12: Konyha (4,7m²)
- 13: Raktár (2,9m²)
- 14: Dolgozói öltöző (2,4m²)
- 15: Dolgozói mosdó (2,4m²)
- 16: Dolgozói wc (1,7m²)
- 17: Nyomtató (30m²)
- 18: Fogadótér (30m²)
- 19: Lépcsőtér (30m²)
- 20: Könyvkötő műhely (30m²)
- 21: Raktár (30m²)
- 22: Könyvrestauráló műhely (60m²)
- 23: Nedves kezelések helye, laborheklyiség (25m²)

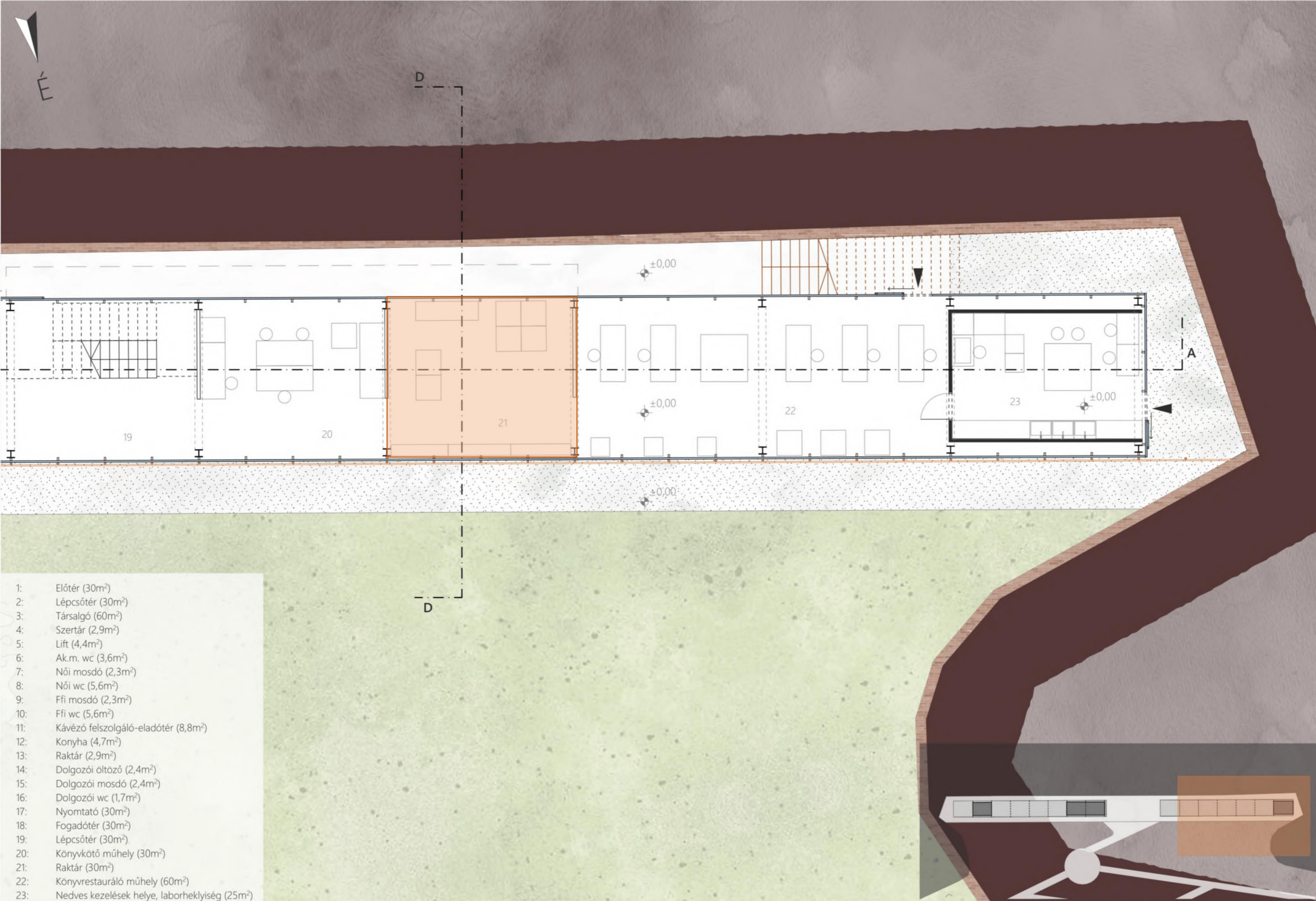

- 1: Előtér (30m²)
- 2: Lépcsőtér (30m²)
- 3: Társalgó (60m²)
- 4: Szertár (2,9m²)
- 5: Lift (4,4m²)
- 6: Ak.m. wc (3,6m²)
- 7: Női mosdó (2,3m²)
- 8: Női wc (5,6m²)
- 9: Ffi mosdó (2,3m²)
- 10: Ffi wc (5,6m²)
- 11: Kávézó felszolgáló-eladótér (8,8m²)
- 12: Konyha (4,7m²)
- 13: Raktár (2,9m²)
- 14: Dolgozói öltöző (2,4m²)
- 15: Dolgozói mosdó (2,4m²)
- 16: Dolgozói wc (1,7m²)
- 17: Nyomtató (30m²)
- 18: Fogadótér (30m²)
- 19: Lépcsőtér (30m²)
- 20: Könyvkötő műhely (30m²)
- 21: Raktár (30m²)
- 22: Könyvrestauráló műhely (60m²)
- 23: Nedves kezelések helye, laborheklyiség (25m²)

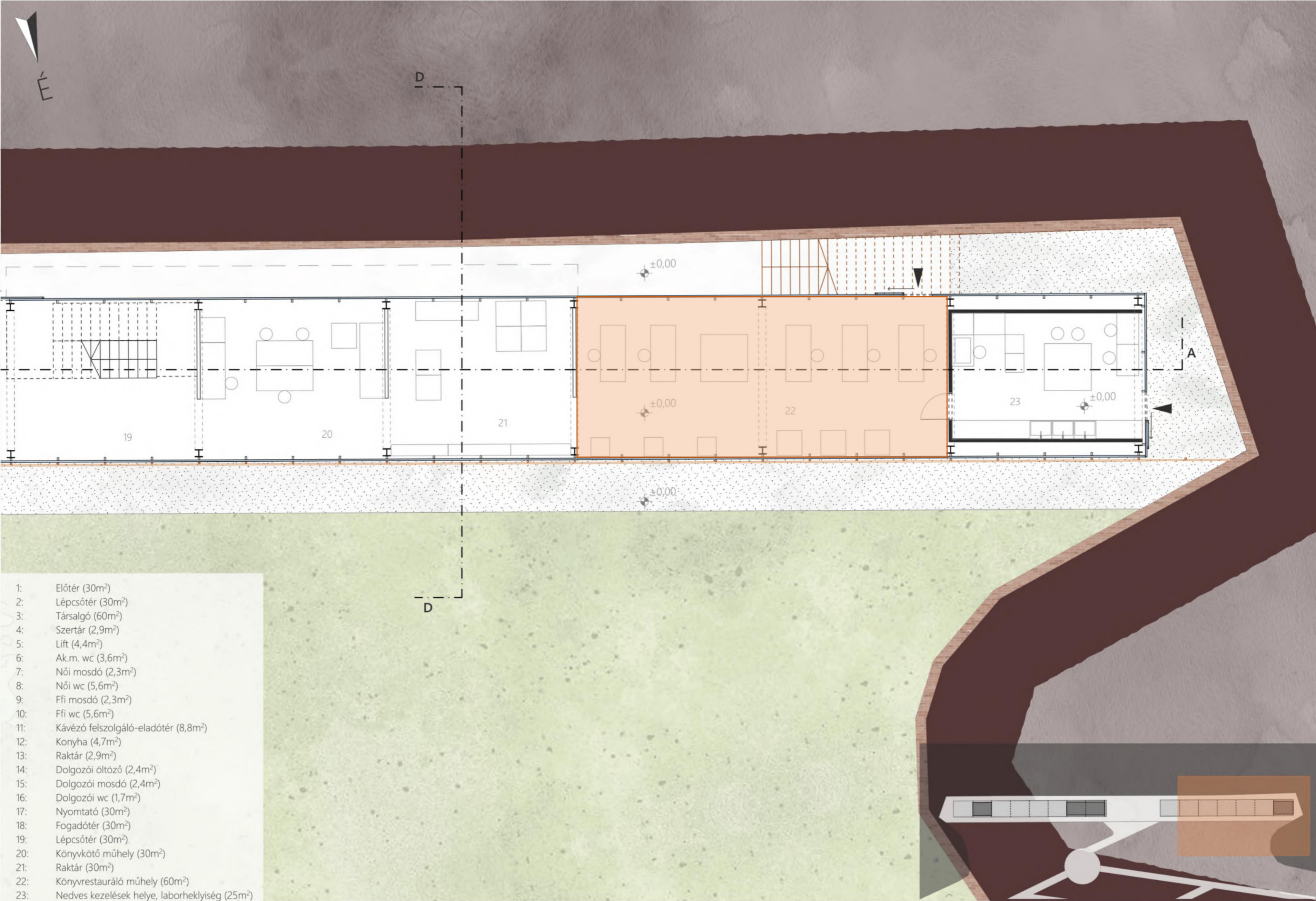

- 1: Előtér (30m²)
- 2: Lépcsőtér (30m²)
- 3: Társalgó (60m²)
- 4: Szertár (2,9m²)
- 5: Lift (4,4m²)
- 6: Ak.m. wc (3,6m²)
- 7: Női mosdó (2,3m²)
- 8: Női wc (5,6m²)
- 9: Ffi mosdó (2,3m²)
- 10: Ffi wc (5,6m²)
- 11: Kávézó felszolgáló-eladótér (8,8m²)
- 12: Konyha (4,7m²)
- 13: Raktár (2,9m²)
- 14: Dolgozói öltöző (2,4m²)
- 15: Dolgozói mosdó (2,4m²)
- 16: Dolgozói wc (1,7m²)
- 17: Nyomtató (30m²)
- 18: Fogadótér (30m²)
- 19: Lépcsőtér (30m²)
- 20: Könyvkötő műhely (30m²)
- 21: Raktár (30m²)
- 22: Könyvrestauráló műhely (60m²)
- 23: Nedves kezelések helye, laborheklyiség (25m²)

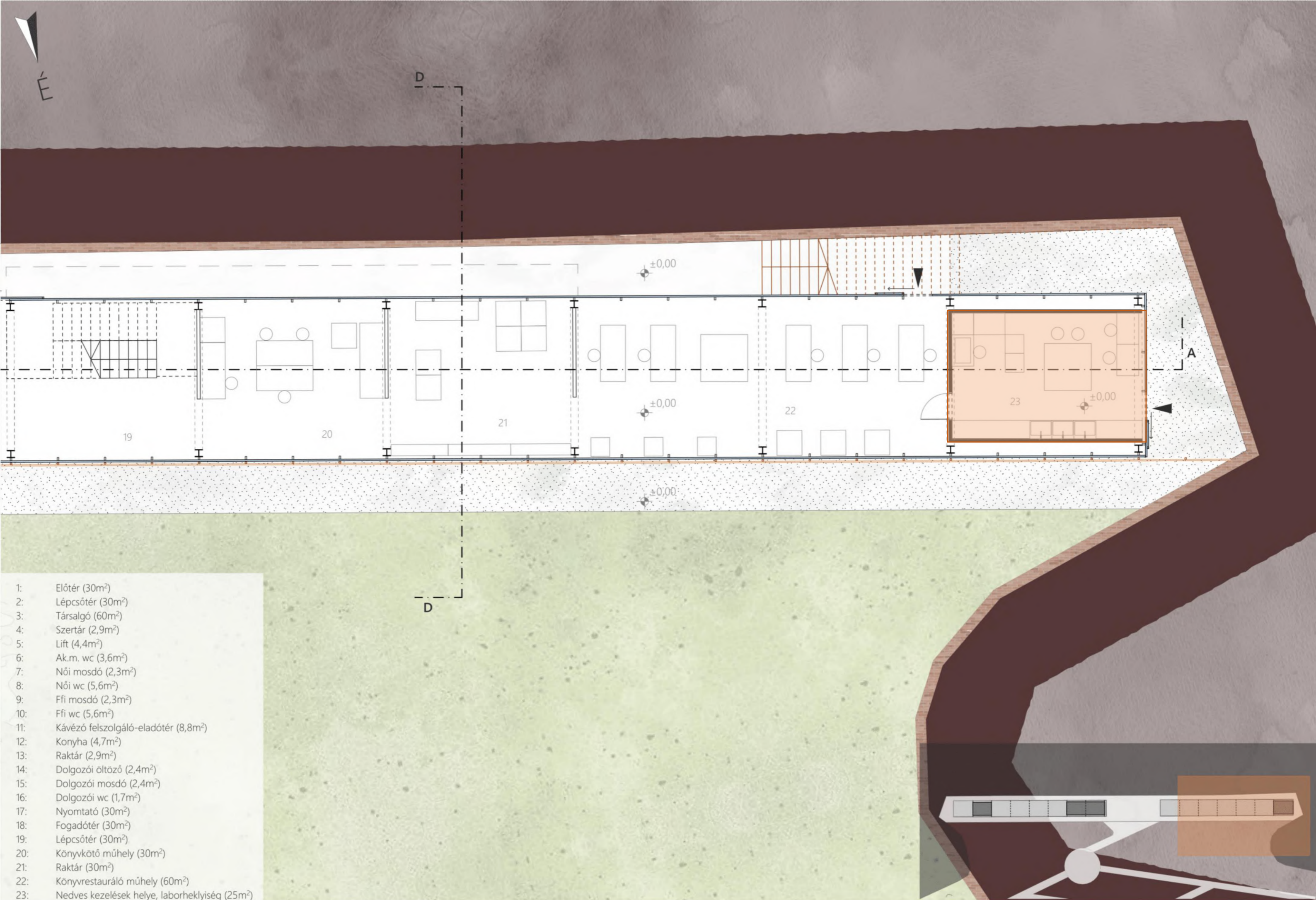

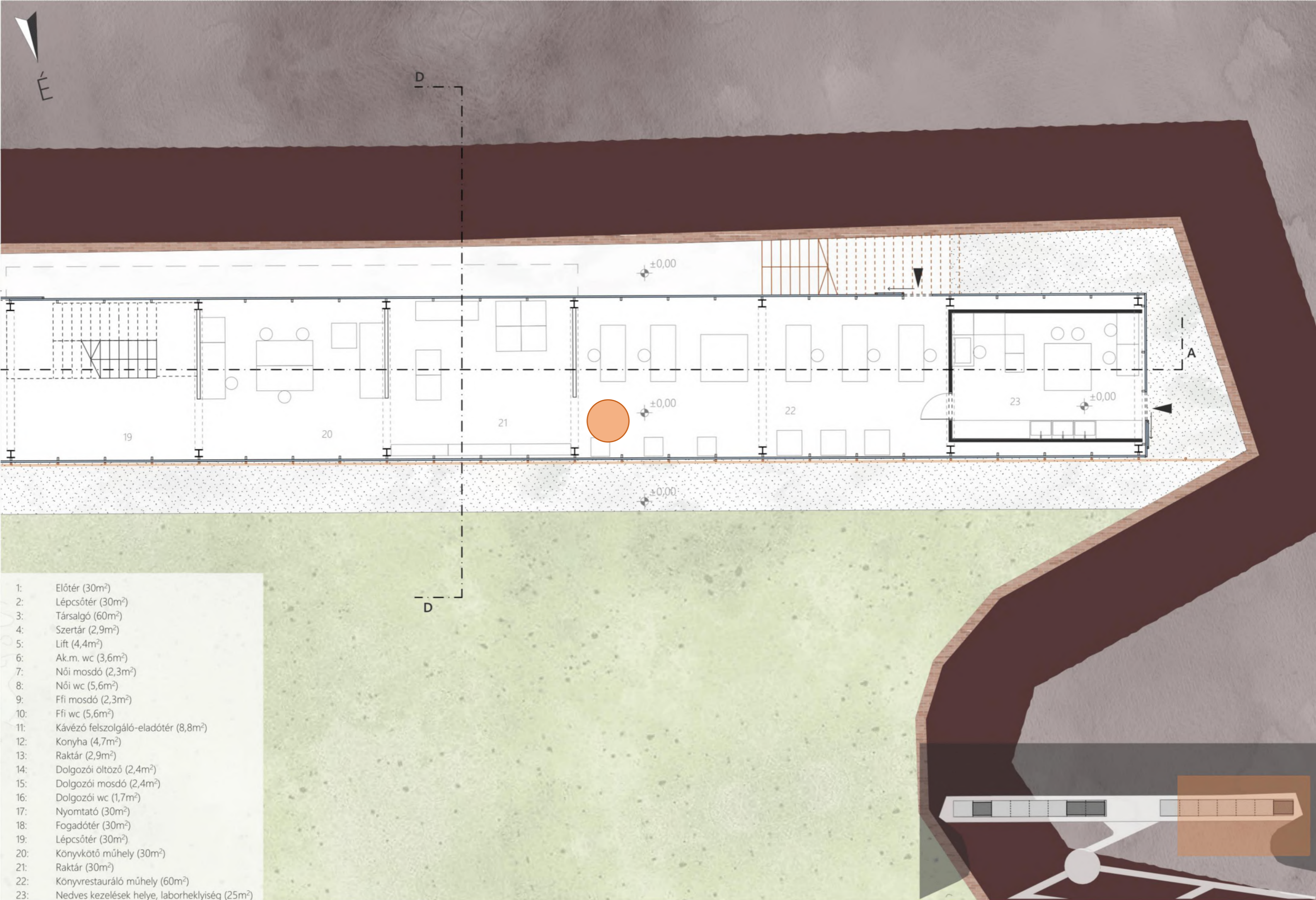

- 1: Előtér (30m²)
- 2: Lépcsőtér (30m²)
- 3: Társalgó (60m²)
- 4: Szertár (2,9m²)
- 5: Lift (4,4m²)
- 6: Ak.m. wc (3,6m²)
- 7: Női mosdó (2,3m²)
- 8: Női wc (5,6m²)
- 9: Ffi mosdó (2,3m²)
- 10: Ffi wc (5,6m²)
- 11: Kávézó felszolgáló-eladótér (8,8m²)
- 12: Konyha (4,7m²)
- 13: Raktár (2,9m²)
- 14: Dolgozói öltöző (2,4m²)
- 15: Dolgozói mosdó (2,4m²)
- 16: Dolgozói wc (1,7m²)
- 17: Nyomtató (30m²)
- 18: Fogadótér (30m²)
- 19: Lépcsőtér (30m²)
- 20: Könyvkötő műhely (30m²)
- 21: Raktár (30m²)
- 22: Könyvrestauráló műhely (60m²)
- 23: Nedves kezelések helye, laborheklyiség (25m²)

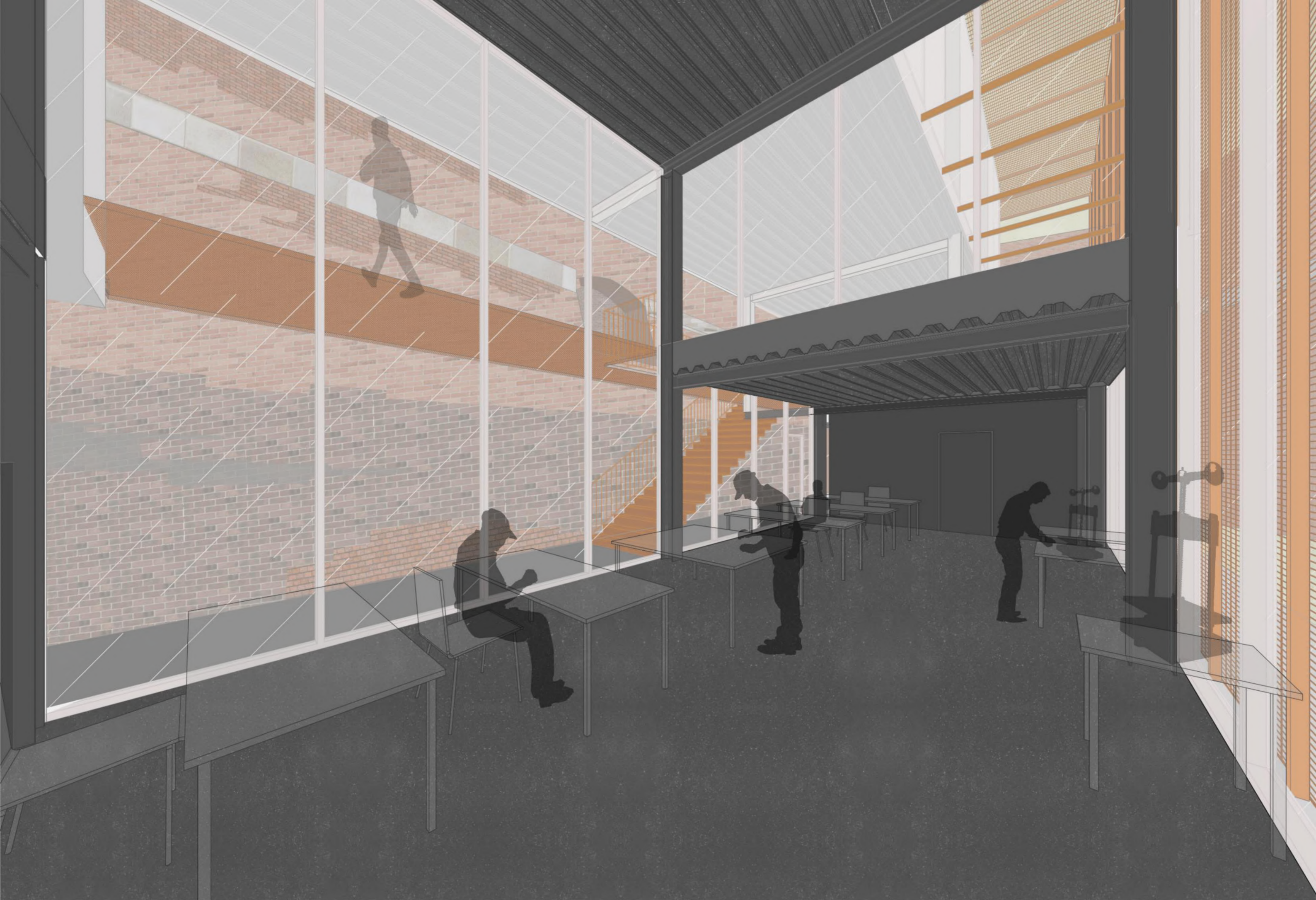

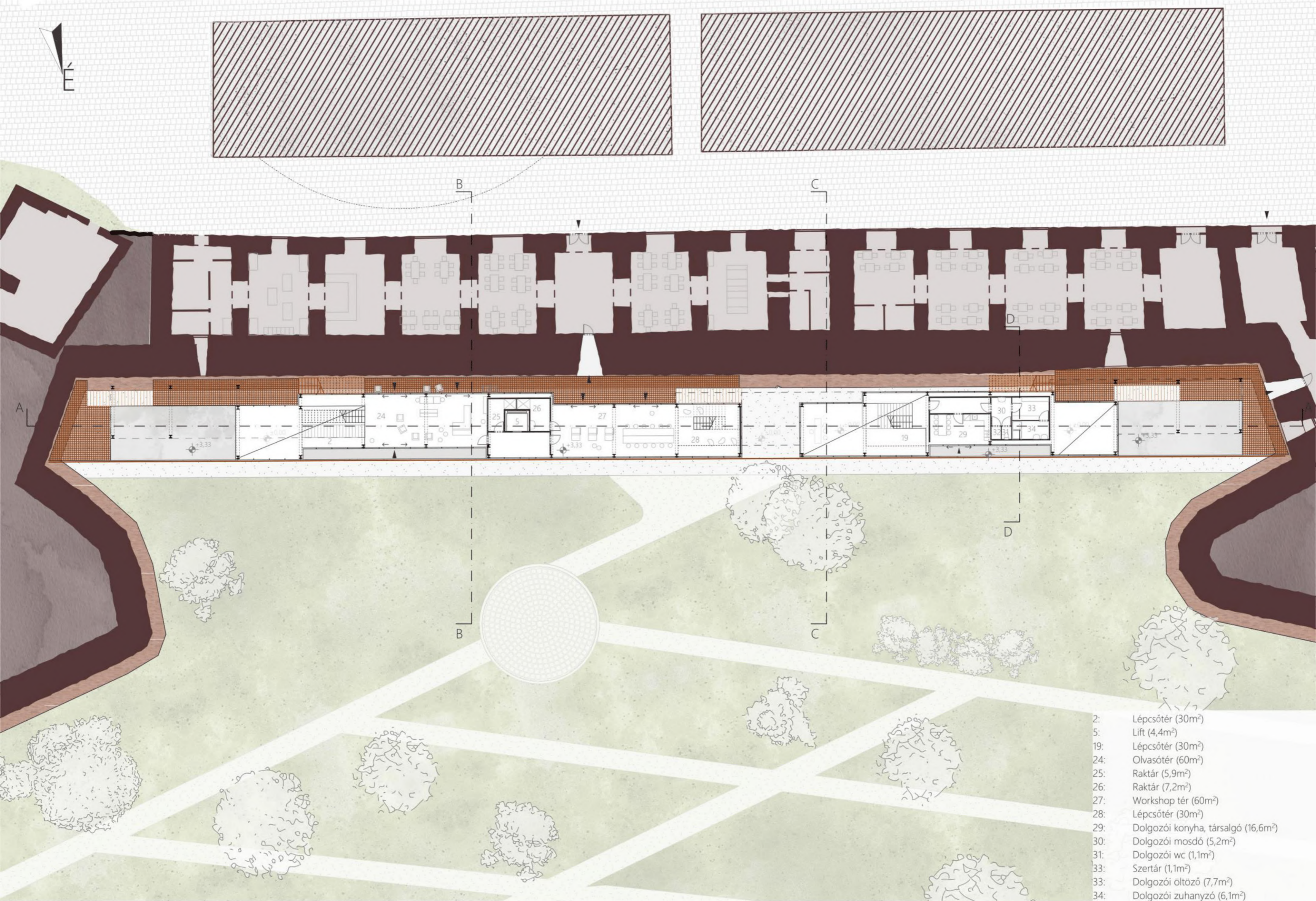

- 2: Lépcsótér (30m²)
- 5: Lift (4,4m²)
- 19: Lépcsótér (30m²)
- 24: Olvasótér (60m²)
- 25: Raktár (5,9m²)
- 26: Raktár (7,2m²)
- 27: Workshop tér (60m²)
- 28: Lépcsótér (30m²)
- 29: Dolgozói konyha, társalgó (16,6m²)
- 30: Dolgozói mosdó (5,2m²)
- 31: Dolgozói wc (1,1m²)
- 33: Sztár (1,1m²)
- 33: Dolgozói öltöző (7,7m²)
- 34: Dolgozói zuhanyzó (6,1m²)

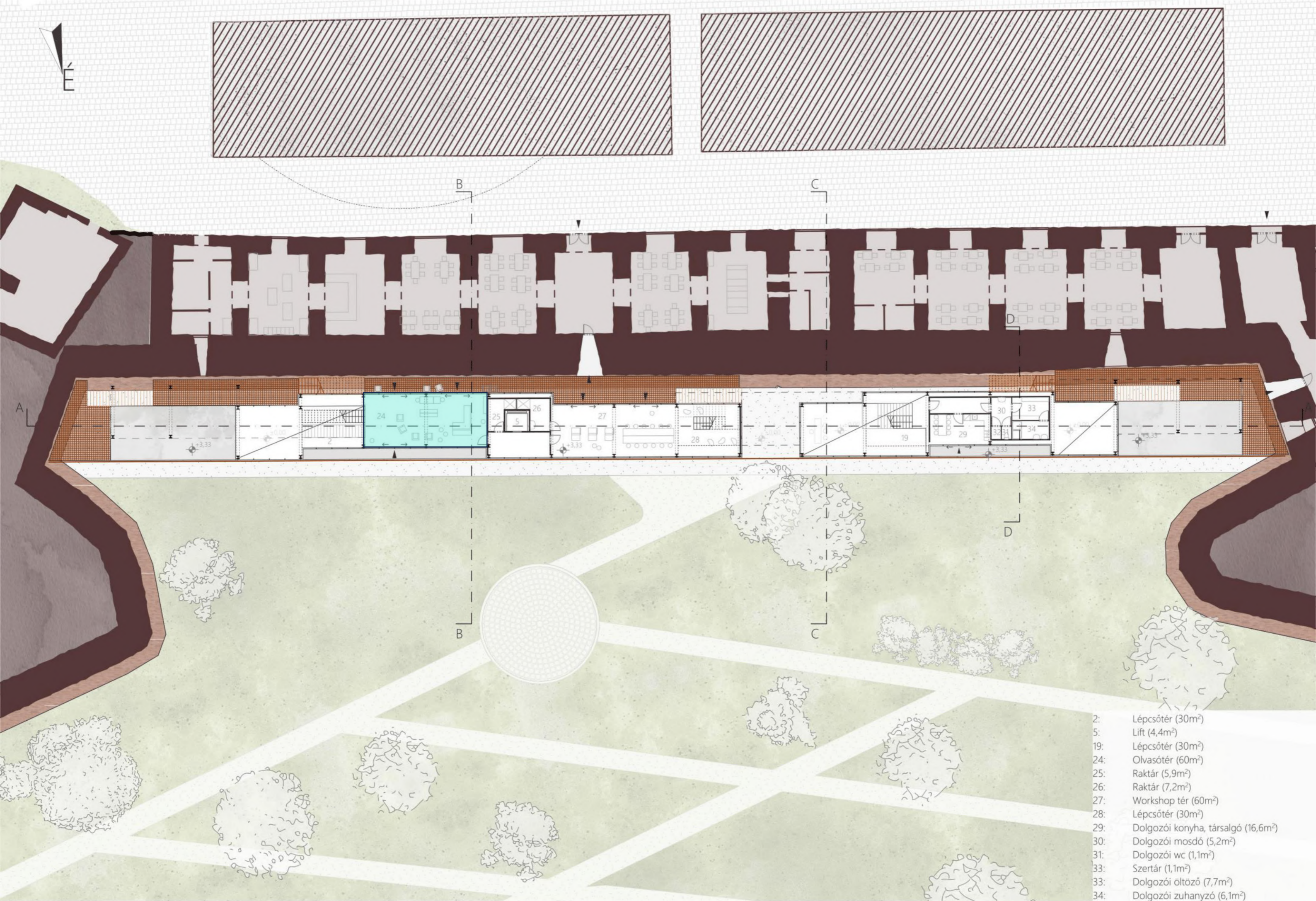

- 2: Lépcsótér (30m²)
- 5: Lift (4,4m²)
- 19: Lépcsótér (30m²)
- 24: Olvasótér (60m²)
- 25: Raktár (5,9m²)
- 26: Raktár (7,2m²)
- 27: Workshop tér (60m²)
- 28: Lépcsótér (30m²)
- 29: Dolgozói konyha, társalgó (16,6m²)
- 30: Dolgozói mosdó (5,2m²)
- 31: Dolgozói wc (1,1m²)
- 33: Sztár (1,1m²)
- 33: Dolgozói öltöző (7,7m²)
- 34: Dolgozói zuhanyzó (6,1m²)

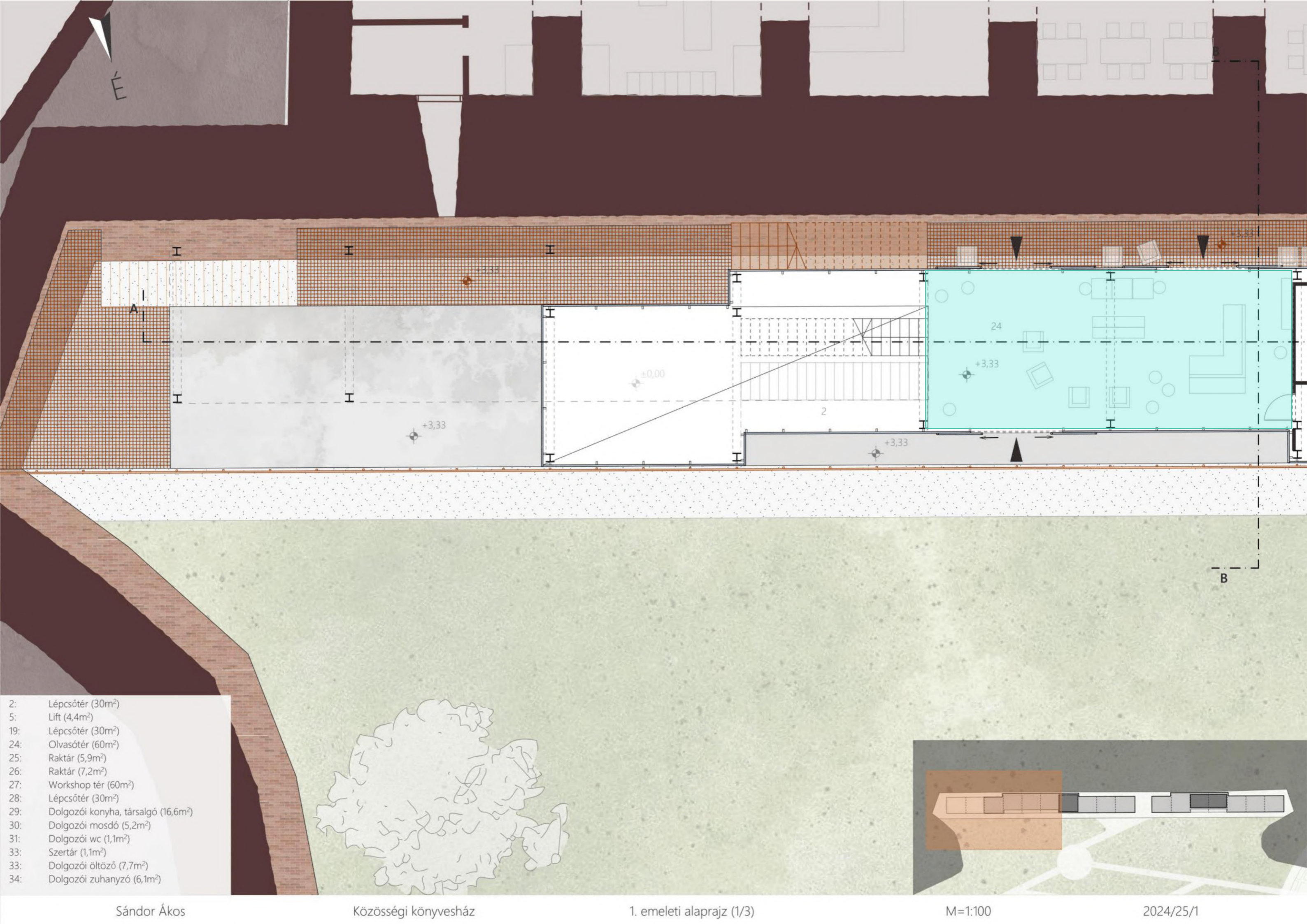

- 2: Lépcsőtér (30m²)
- 5: Lift (4,4m²)
- 19: Lépcsőtér (30m²)
- 24: Olvasótér (60m²)
- 25: Raktár (5,9m²)
- 26: Raktár (7,2m²)
- 27: Workshop tér (60m²)
- 28: Lépcsőtér (30m²)
- 29: Dolgozó konyha, társalgó (16,6m²)
- 30: Dolgozó mosdó (5,2m²)
- 31: Dolgozó wc (1,1m²)
- 33: Sztár (1,1m²)
- 33: Dolgozó öltöző (7,7m²)
- 34: Dolgozó zuhanyzó (6,1m²)

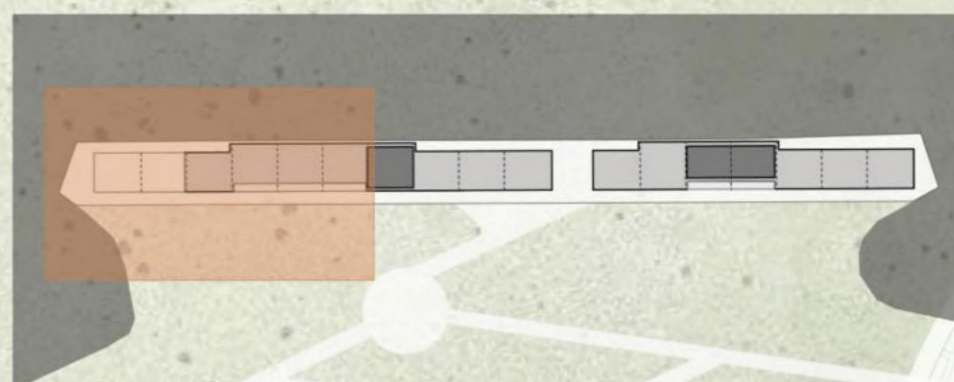

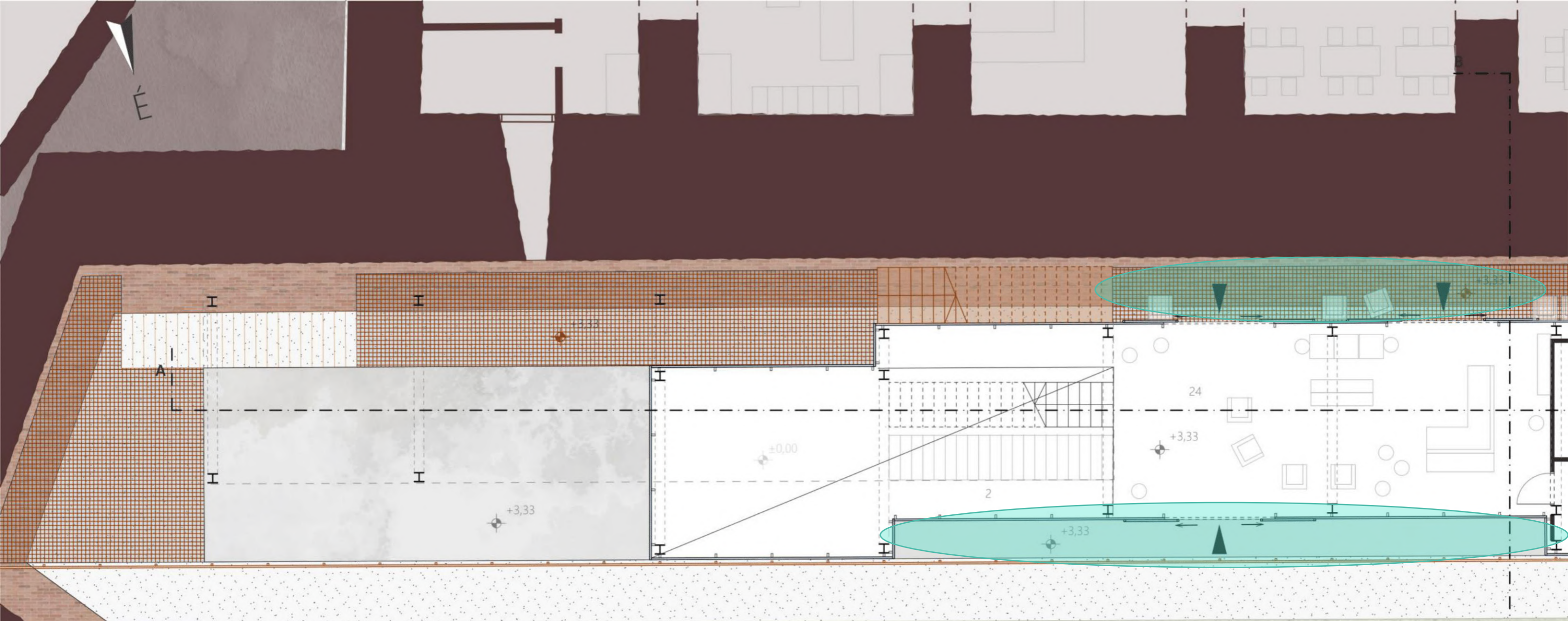

- 2: Lépcsőtér (30m²)
- 5: Lift (4,4m²)
- 19: Lépcsőtér (30m²)
- 24: Olvasótér (60m²)
- 25: Raktár (5,9m²)
- 26: Raktár (7,2m²)
- 27: Workshop tér (60m²)
- 28: Lépcsőtér (30m²)
- 29: Dolgozó konyha, társalgó (16,6m²)
- 30: Dolgozó mosdó (5,2m²)
- 31: Dolgozó wc (1,1m²)
- 33: Sztár (1,1m²)
- 33: Dolgozó öltöző (7,7m²)
- 34: Dolgozó zuhanyzó (6,1m²)

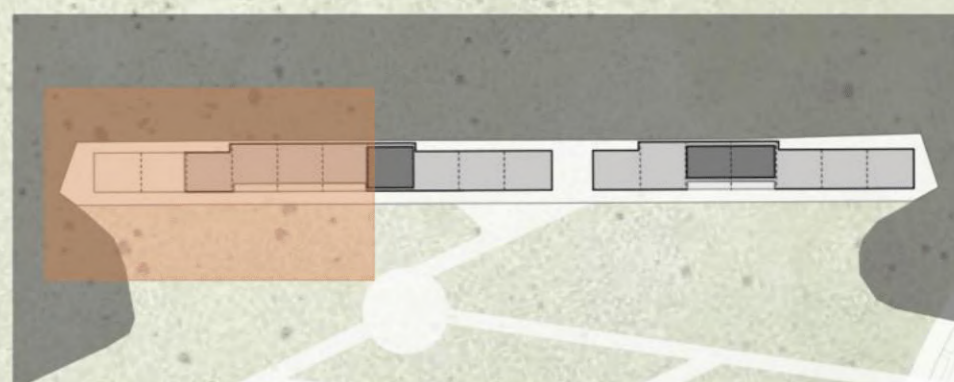

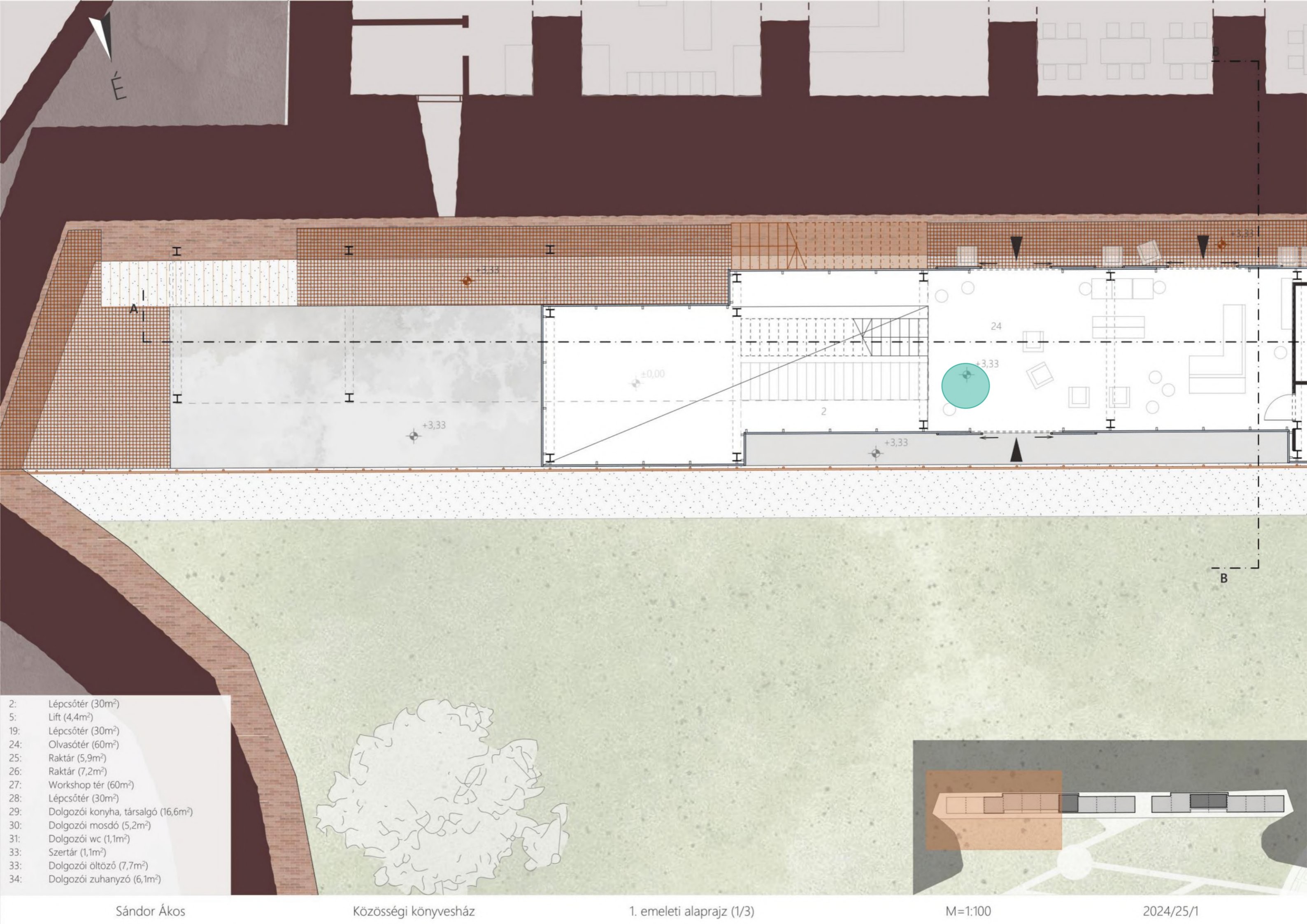

- 2: Lépcsőtér (30m²)
- 5: Lift (4,4m²)
- 19: Lépcsőtér (30m²)
- 24: Olvasótér (60m²)
- 25: Raktár (5,9m²)
- 26: Raktár (7,2m²)
- 27: Workshop tér (60m²)
- 28: Lépcsőtér (30m²)
- 29: Dolgozói konyha, társalgó (16,6m²)
- 30: Dolgozói mosdó (5,2m²)
- 31: Dolgozói wc (1,1m²)
- 33: Sztár (1,1m²)
- 33: Dolgozói öltöző (7,7m²)
- 34: Dolgozói zuhanyzó (6,1m²)

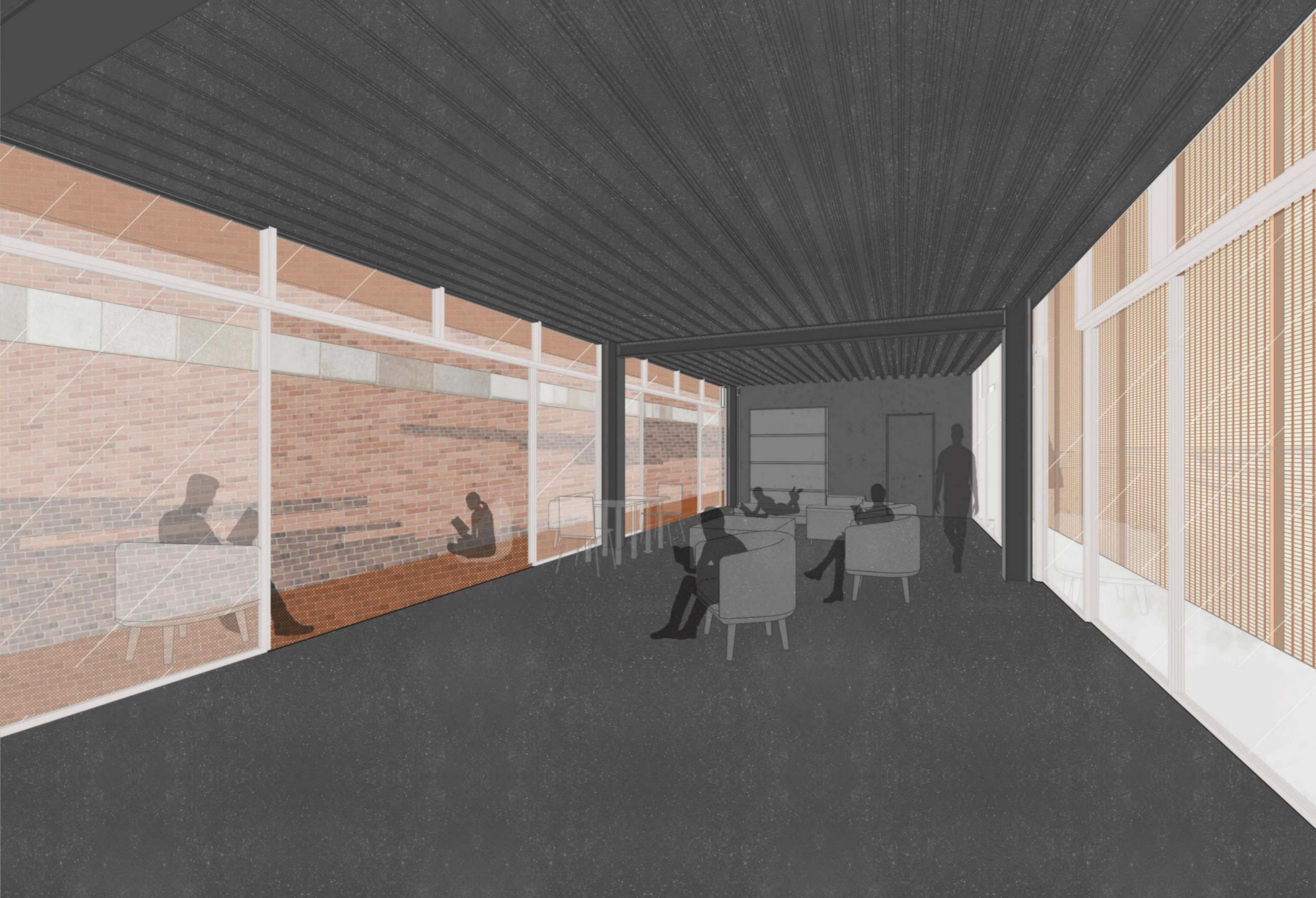

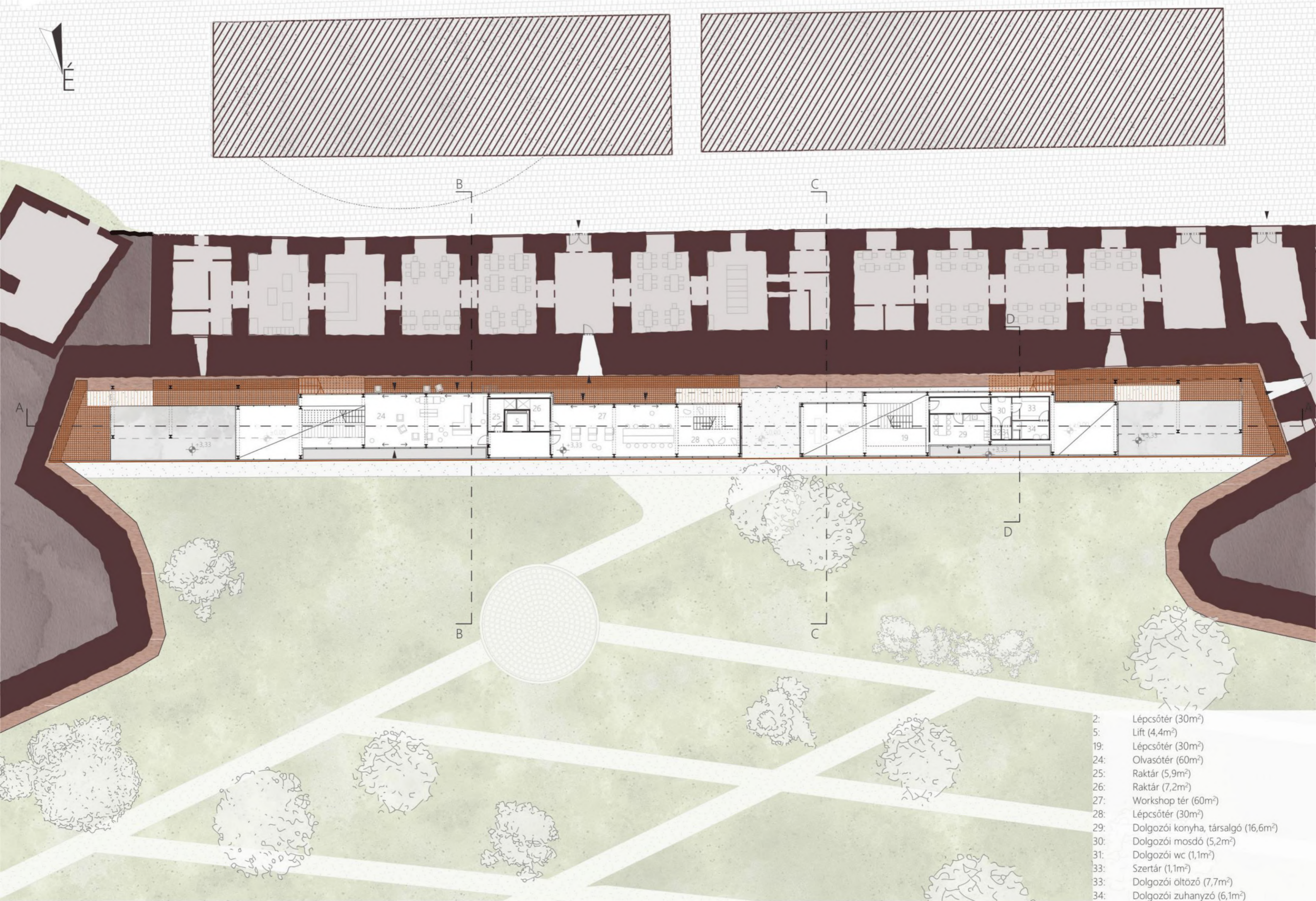

- 2: Lépcsótér (30m²)
- 5: Lift (4,4m²)
- 19: Lépcsótér (30m²)
- 24: Olvasótér (60m²)
- 25: Raktár (5,9m²)
- 26: Raktár (7,2m²)
- 27: Workshop tér (60m²)
- 28: Lépcsótér (30m²)
- 29: Dolgozói konyha, társalgó (16,6m²)
- 30: Dolgozói mosdó (5,2m²)
- 31: Dolgozói wc (1,1m²)
- 33: Sztár (1,1m²)
- 33: Dolgozói öltöző (7,7m²)
- 34: Dolgozói zuhanyzó (6,1m²)

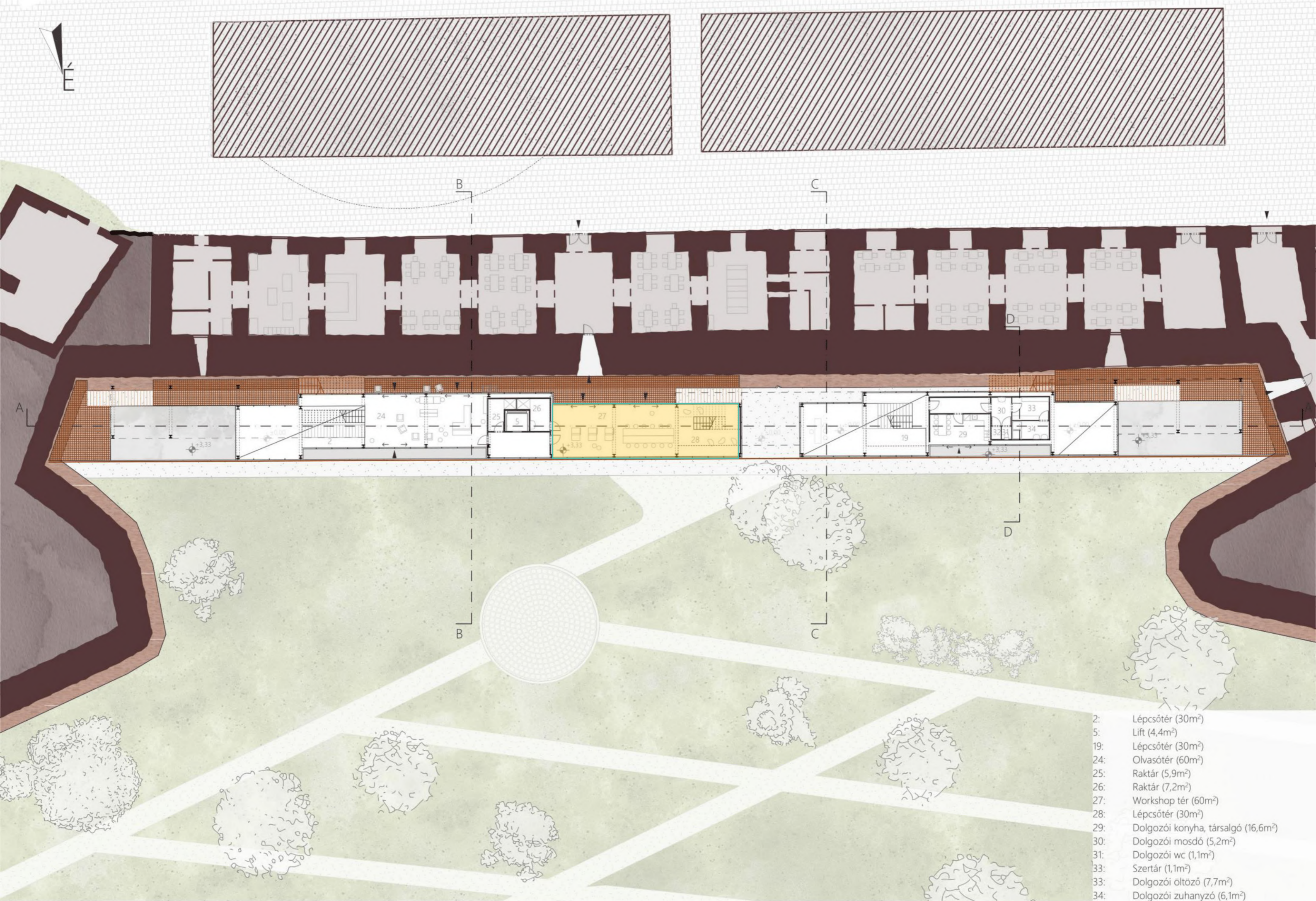

- 2: Lépcsőtér (30m²)
- 5: Lift (4,4m²)
- 19: Lépcsőtér (30m²)
- 24: Olvasótér (60m²)
- 25: Raktár (5,9m²)
- 26: Raktár (7,2m²)
- 27: Workshop tér (60m²)
- 28: Lépcsőtér (30m²)
- 29: Dolgozói konyha, társalgó (16,6m²)
- 30: Dolgozói mosdó (5,2m²)
- 31: Dolgozói wc (1,1m²)
- 33: Sztár (1,1m²)
- 33: Dolgozói öltöző (7,7m²)
- 34: Dolgozói zuhanyzó (6,1m²)

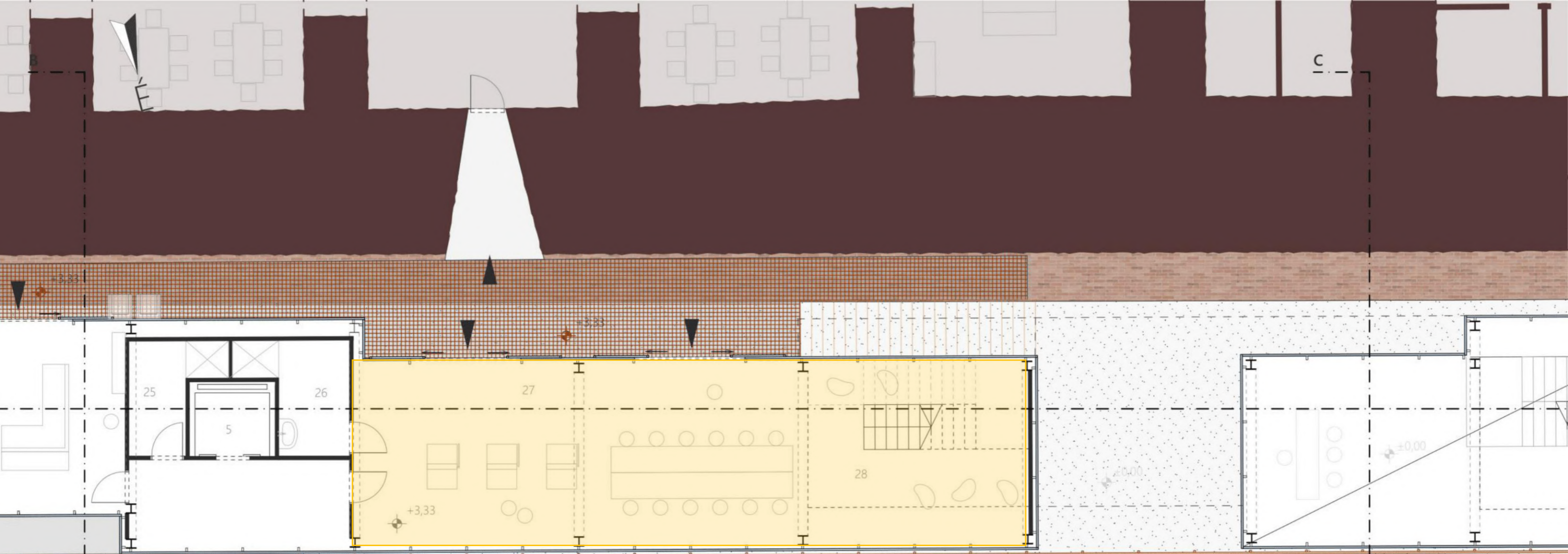

- 2: Lépcsőtér (30m²)
- 5: Lift (4,4m²)
- 19: Lépcsőtér (30m²)
- 24: Olvasótér (60m²)
- 25: Raktár (5,9m²)
- 26: Raktár (7,2m²)
- 27: Workshop tér (60m²)
- 28: Lépcsőtér (30m²)
- 29: Dolgozói konyha, társalgó (16,6m²)
- 30: Dolgozói mosdó (5,2m²)
- 31: Dolgozói wc (1,1m²)
- 33: Sztér (1,1m²)
- 33: Dolgozói öltöző (7,7m²)
- 34: Dolgozói zuhanyzó (6,1m²)

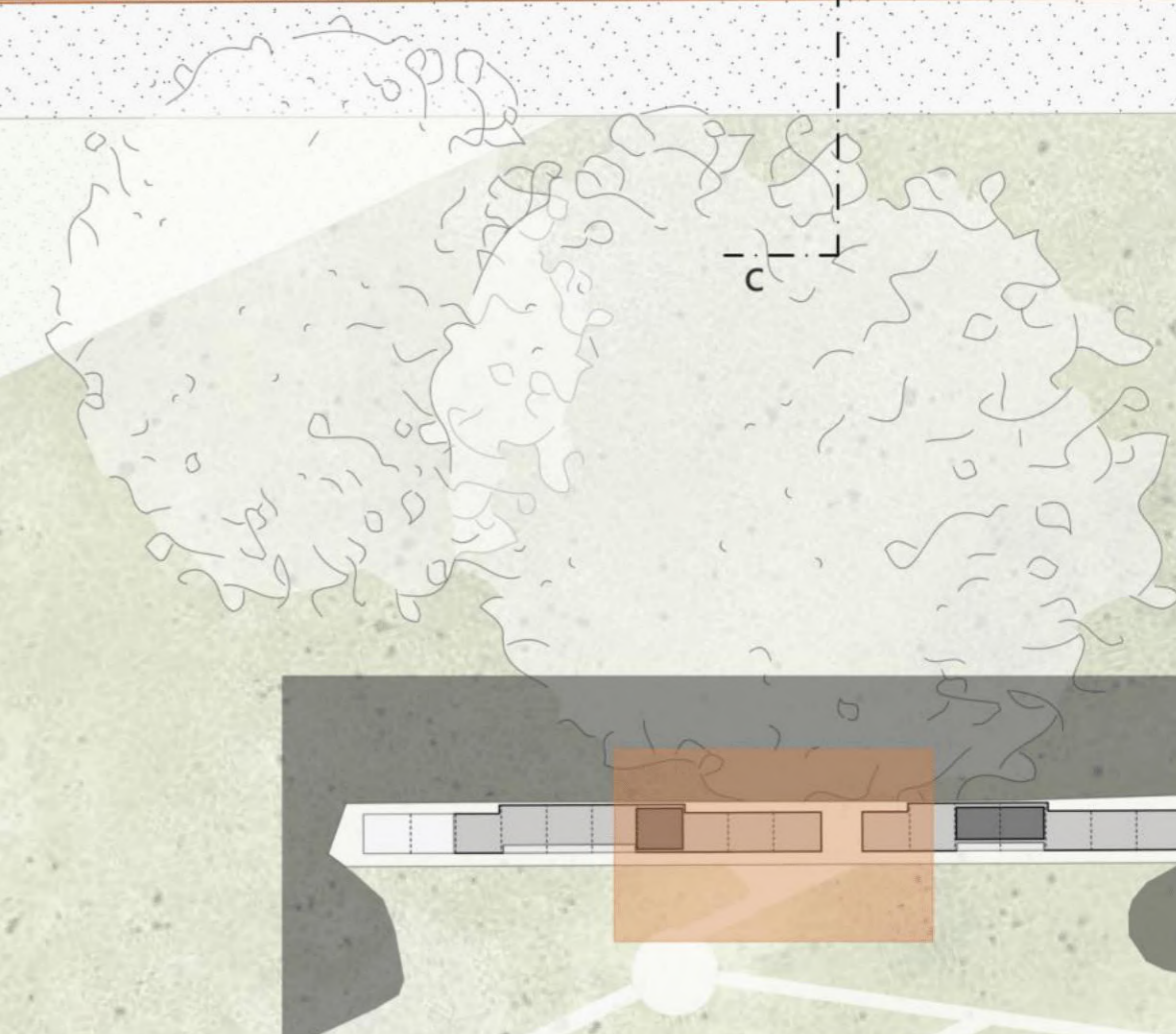

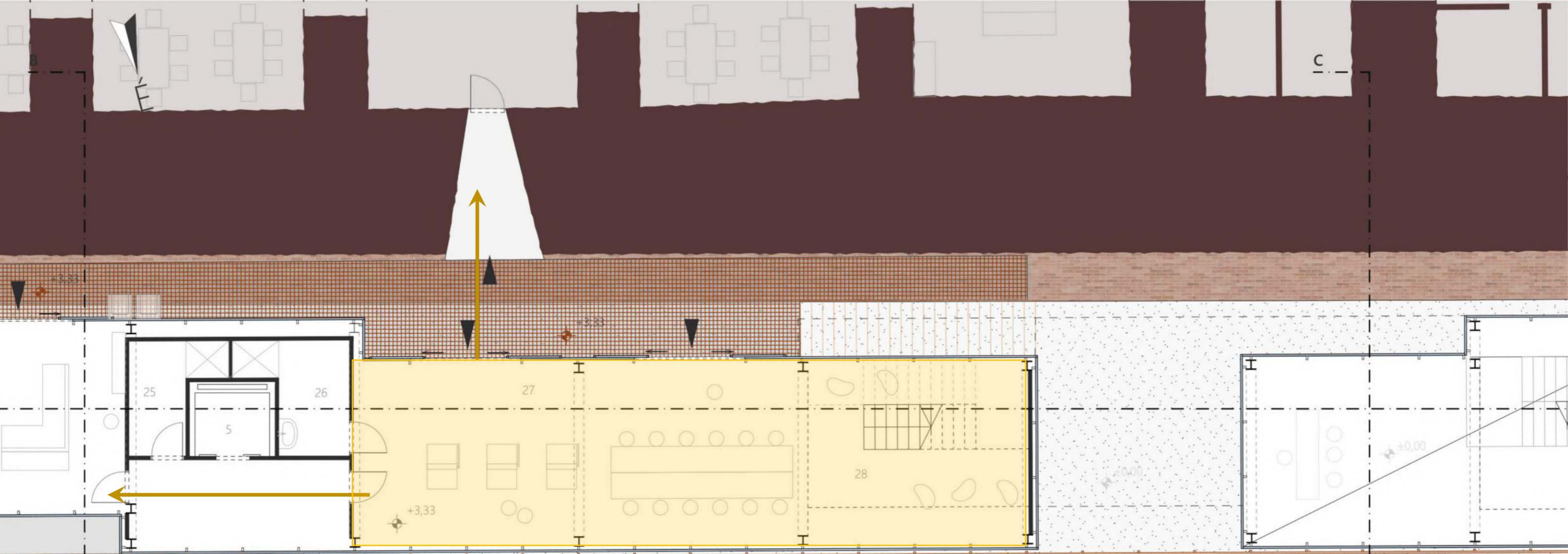

- 2: Lépcsőtér (30m²)
- 5: Lift (4,4m²)
- 19: Lépcsőtér (30m²)
- 24: Olvasótér (60m²)
- 25: Raktár (5,9m²)
- 26: Raktár (7,2m²)
- 27: Workshop tér (60m²)
- 28: Lépcsőtér (30m²)
- 29: Dolgozói konyha, társalgó (16,6m²)
- 30: Dolgozói mosdó (5,2m²)
- 31: Dolgozói wc (1,1m²)
- 33: Sztér (1,1m²)
- 33: Dolgozói öltöző (7,7m²)
- 34: Dolgozói zuhanyzó (6,1m²)

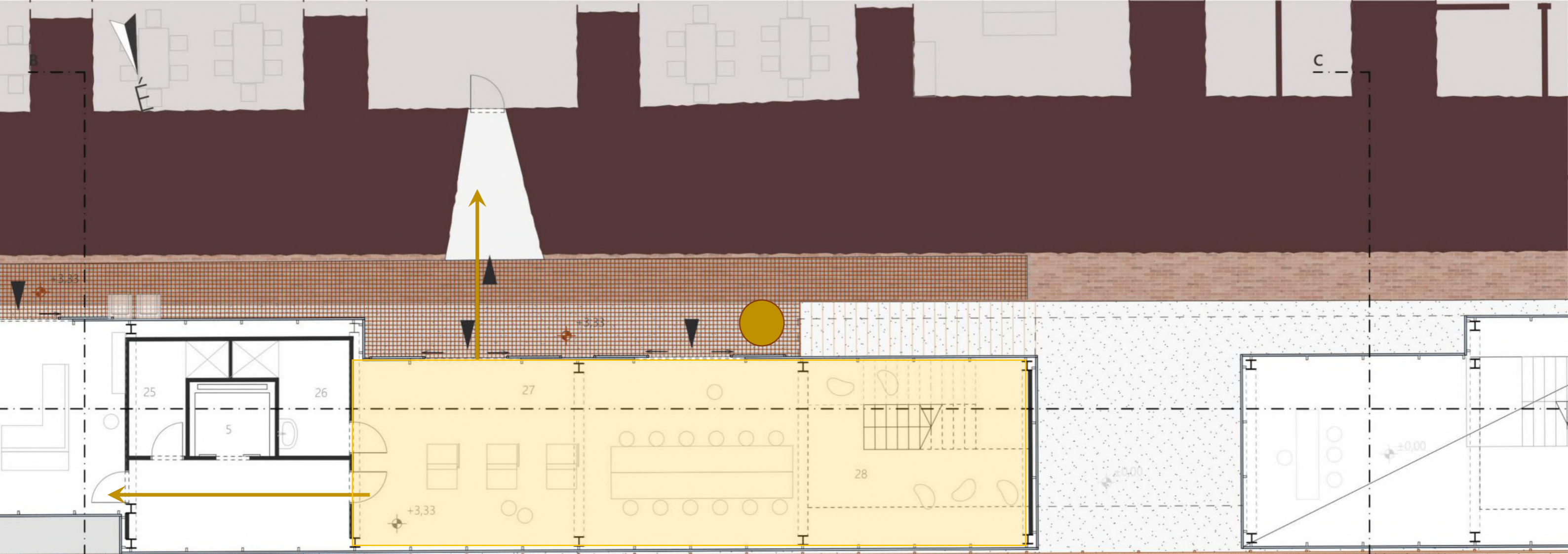

- 2: Lépcsőtér (30m²)
- 5: Lift (4,4m²)
- 19: Lépcsőtér (30m²)
- 24: Olvasótér (60m²)
- 25: Raktár (5,9m²)
- 26: Raktár (7,2m²)
- 27: Workshop tér (60m²)
- 28: Lépcsőtér (30m²)
- 29: Dolgozói konyha, társalgó (16,6m²)
- 30: Dolgozói mosdó (5,2m²)
- 31: Dolgozói wc (1,1m²)
- 33: Sztár (1,1m²)
- 33: Dolgozói öltöző (7,7m²)
- 34: Dolgozói zuhanyzó (6,1m²)

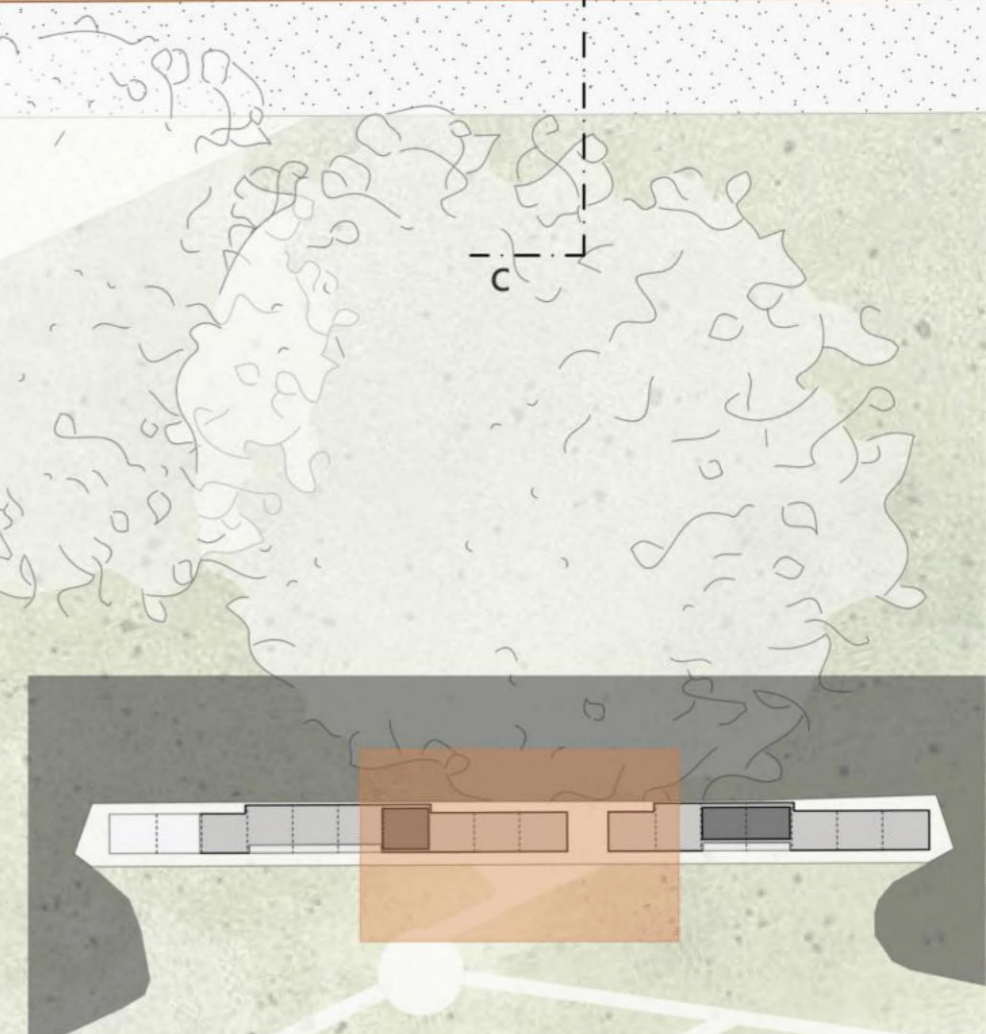



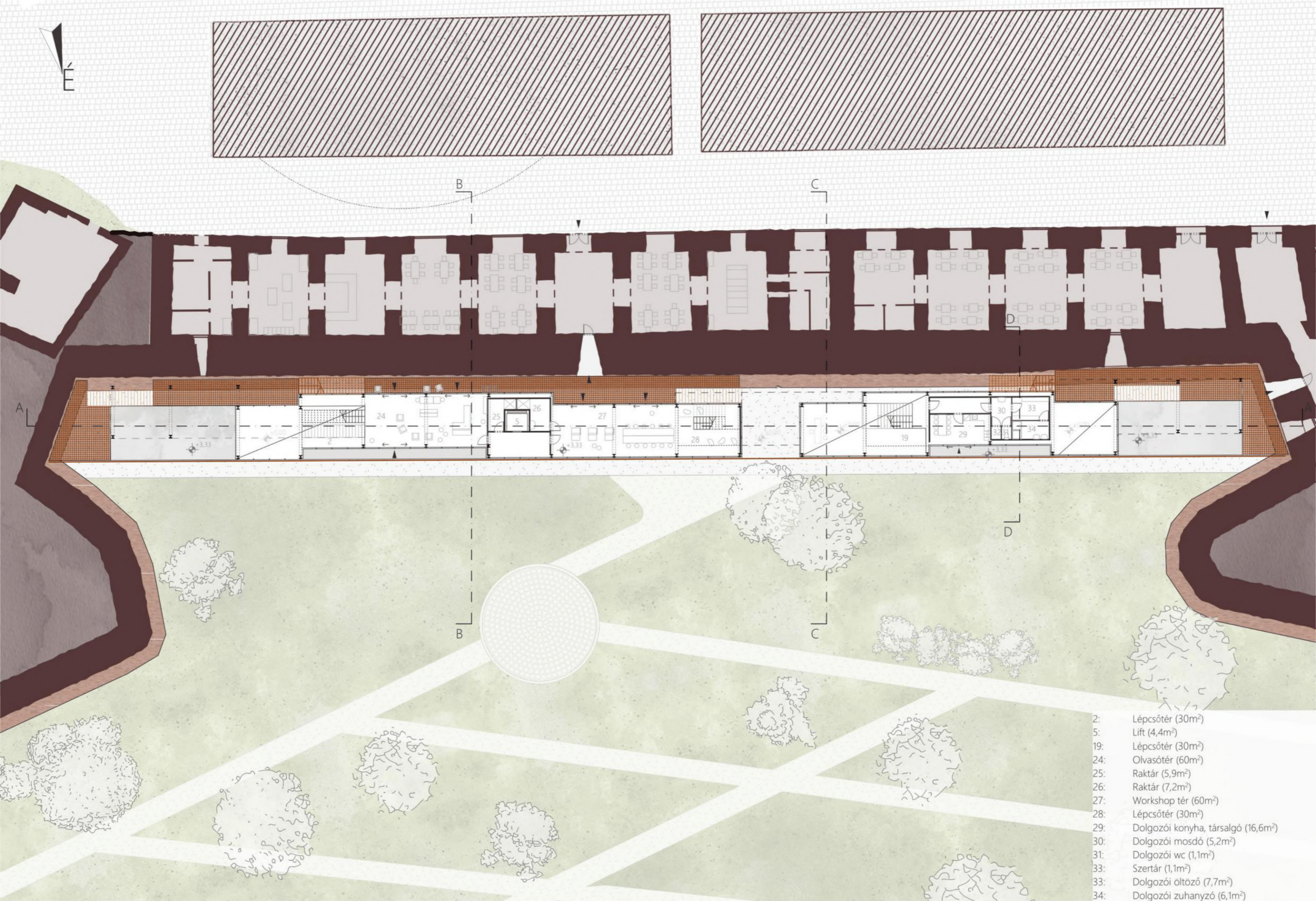

- 2: Lépcsótér (30m²)
- 5: Lift (4,4m²)
- 19: Lépcsótér (30m²)
- 24: Olvasótér (60m²)
- 25: Raktár (5,9m²)
- 26: Raktár (7,2m²)
- 27: Workshop tér (60m²)
- 28: Lépcsótér (30m²)
- 29: Dolgozói konyha, társalgó (16,6m²)
- 30: Dolgozói mosdó (5,2m²)
- 31: Dolgozói wc (1,1m²)
- 33: Sztár (1,1m²)
- 33: Dolgozói öltöző (7,7m²)
- 34: Dolgozói zuhanyzó (6,1m²)

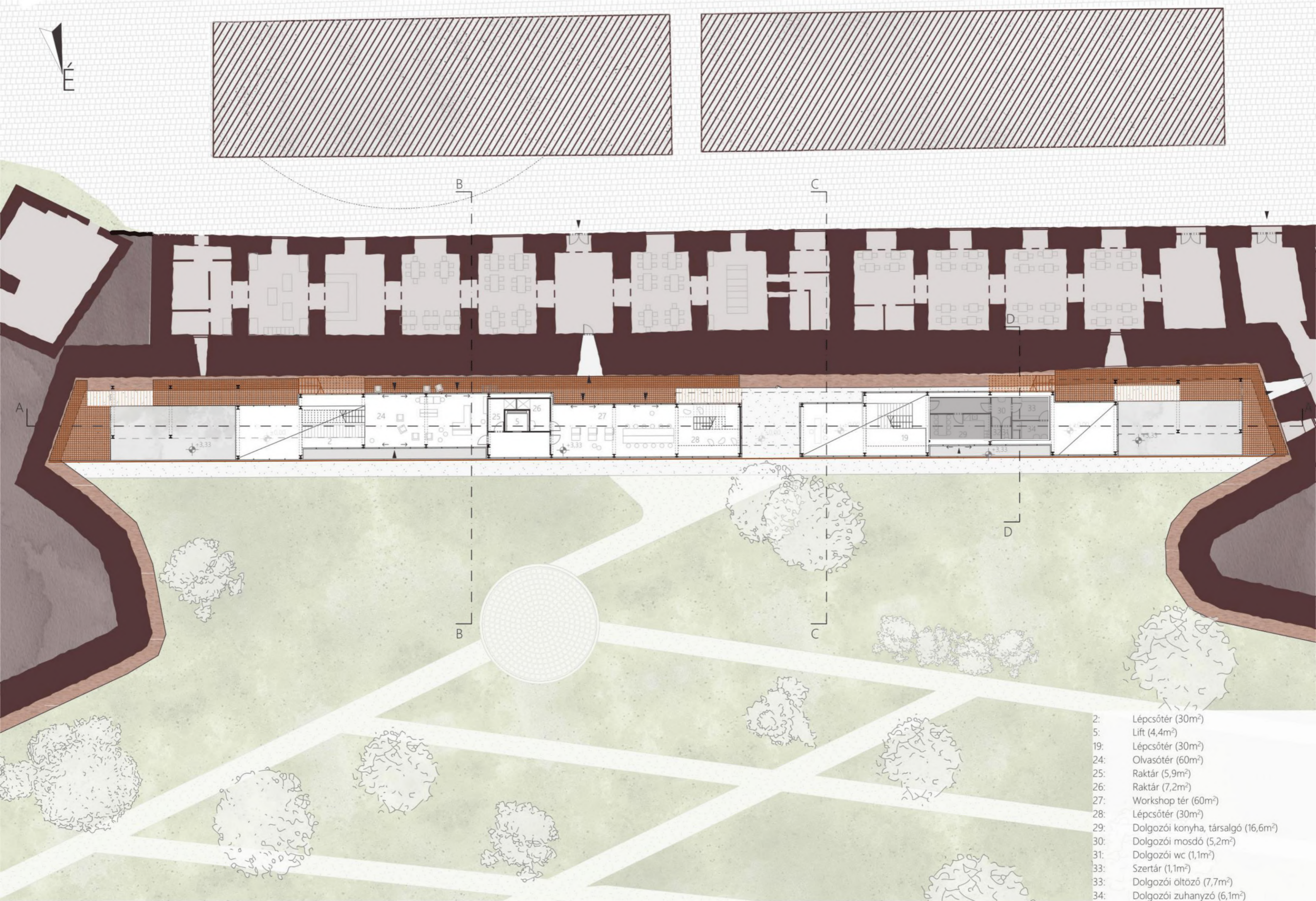

- 2: Lépcsőtér (30m²)
- 5: Lift (4,4m²)
- 19: Lépcsőtér (30m²)
- 24: Olvasótér (60m²)
- 25: Raktár (5,9m²)
- 26: Raktár (7,2m²)
- 27: Workshop tér (60m²)
- 28: Lépcsőtér (30m²)
- 29: Dolgozói konyha, társalgó (16,6m²)
- 30: Dolgozói mosdó (5,2m²)
- 31: Dolgozói wc (1,1m²)
- 33: Sztár (1,1m²)
- 33: Dolgozói öltöző (7,7m²)
- 34: Dolgozói zuhanyzó (6,1m²)

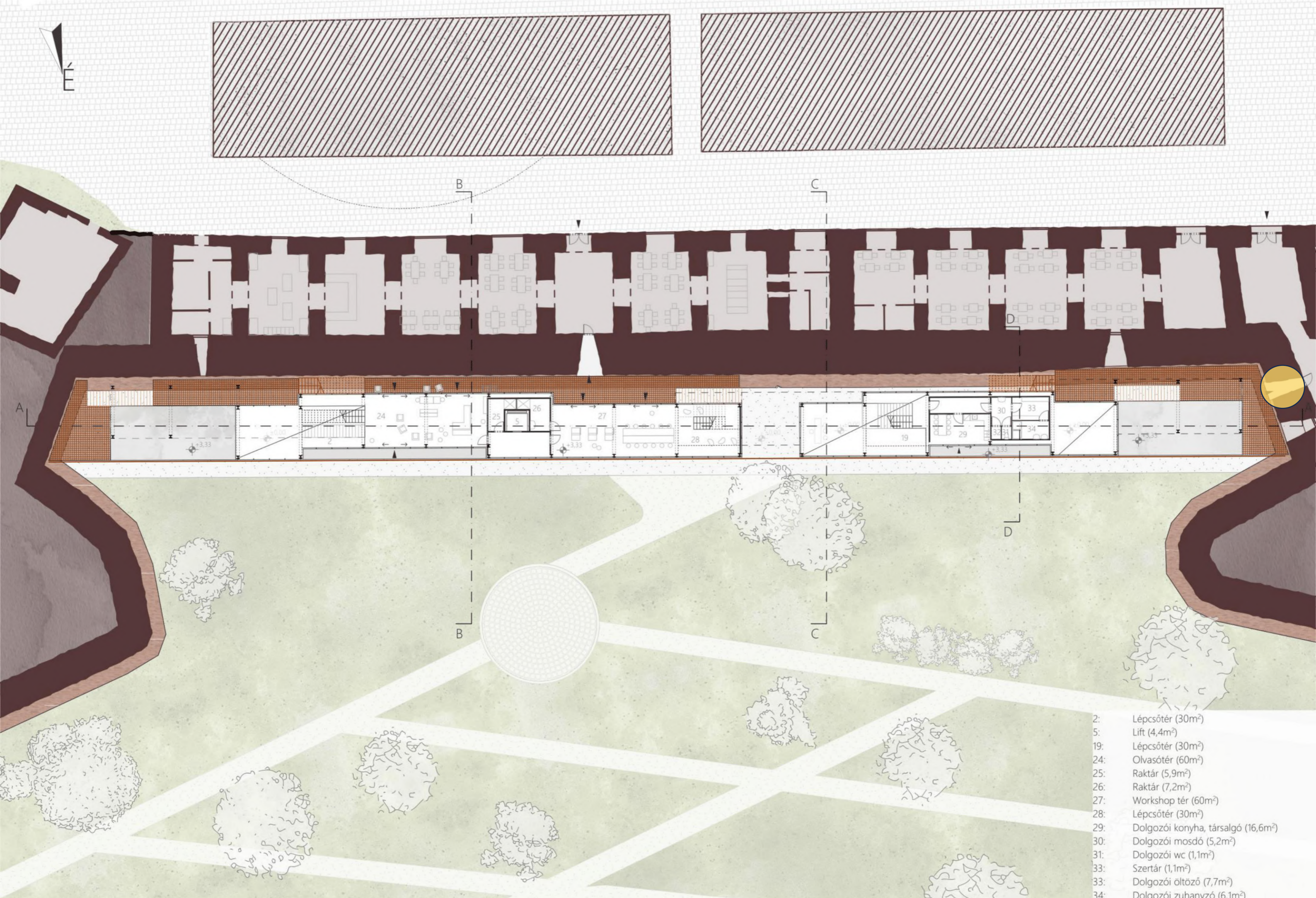

- 2: Lépcsőtér (30m²)
- 5: Lift (4,4m²)
- 19: Lépcsőtér (30m²)
- 24: Olvasótér (60m²)
- 25: Raktár (5,9m²)
- 26: Raktár (7,2m²)
- 27: Workshop tér (60m²)
- 28: Lépcsőtér (30m²)
- 29: Dolgozói konyha, társalgó (16,6m²)
- 30: Dolgozói mosdó (5,2m²)
- 31: Dolgozói wc (1,1m²)
- 33: Sztár (1,1m²)
- 33: Dolgozói öltöző (7,7m²)
- 34: Dolgozói zuhanyzó (6,1m²)



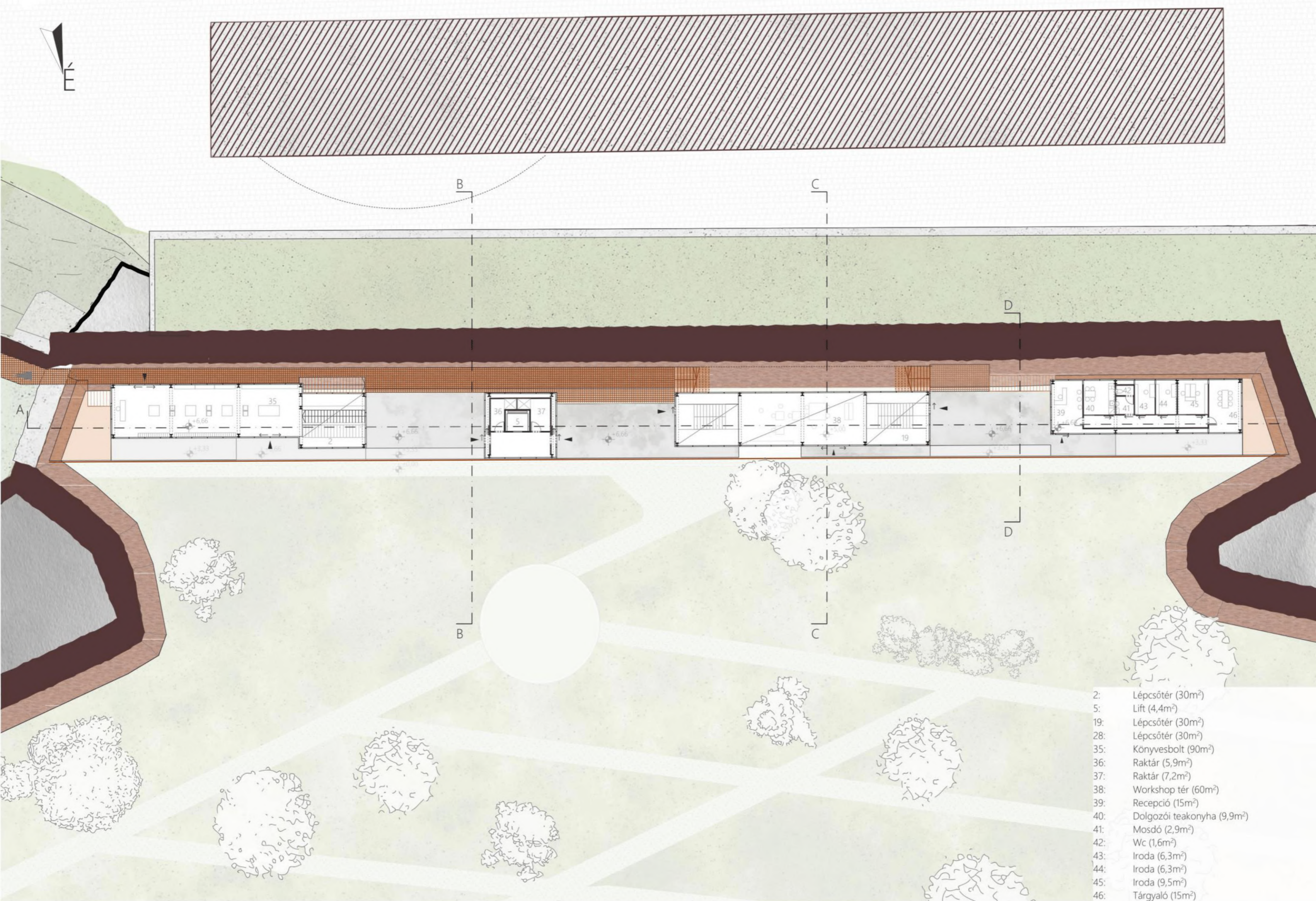

- 2: Lépcsőtér (30m²)
- 5: Lift (4,4m²)
- 19: Lépcsőtér (30m²)
- 28: Lépcsőtér (30m²)
- 35: Könyvesbolt (90m²)
- 36: Raktár (5,9m²)
- 37: Raktár (7,2m²)
- 38: Workshop tér (60m²)
- 39: Recepció (15m²)
- 40: Dolgozói teakonyha (9,9m²)
- 41: Mosdó (2,9m²)
- 42: Wc (1,6m²)
- 43: Iroda (6,3m²)
- 44: Iroda (6,3m²)
- 45: Iroda (9,5m²)
- 46: Tárgyaló (15m²)

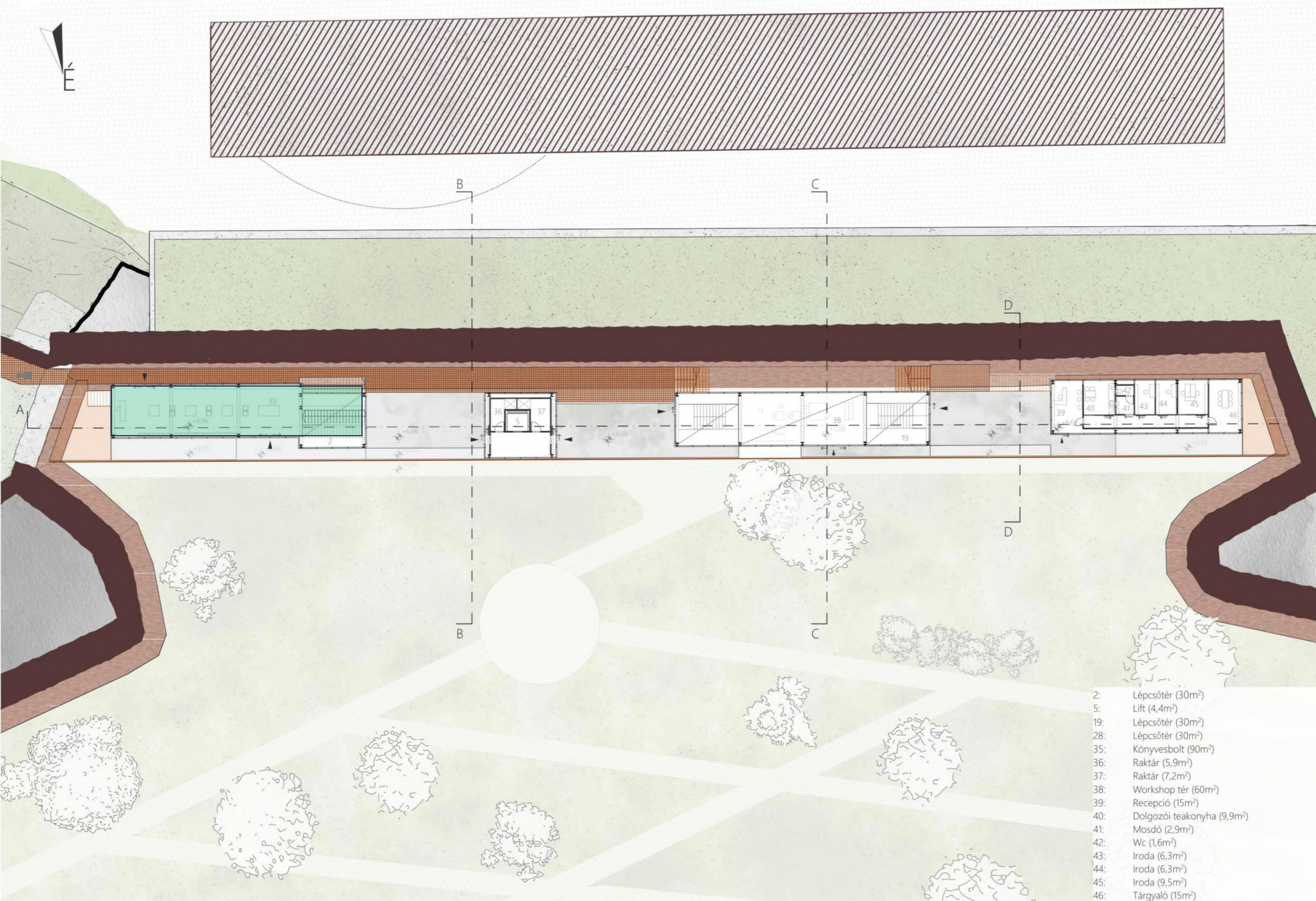

- 2: Lépcsőtér (30m²)
- 5: Lift (4,4m²)
- 19: Lépcsőtér (30m²)
- 28: Lépcsőtér (30m²)
- 35: Könyvesbolt (90m²)
- 36: Raktár (5,9m²)
- 37: Raktár (7,2m²)
- 38: Workshop tér (60m²)
- 39: Recepció (15m²)
- 40: Dolgozói teakonyha (9,9m²)
- 41: Mosdó (2,9m²)
- 42: Wc (1,6m²)
- 43: Iroda (6,3m²)
- 44: Iroda (6,3m²)
- 45: Iroda (9,5m²)
- 46: Tárgyaló (15m²)

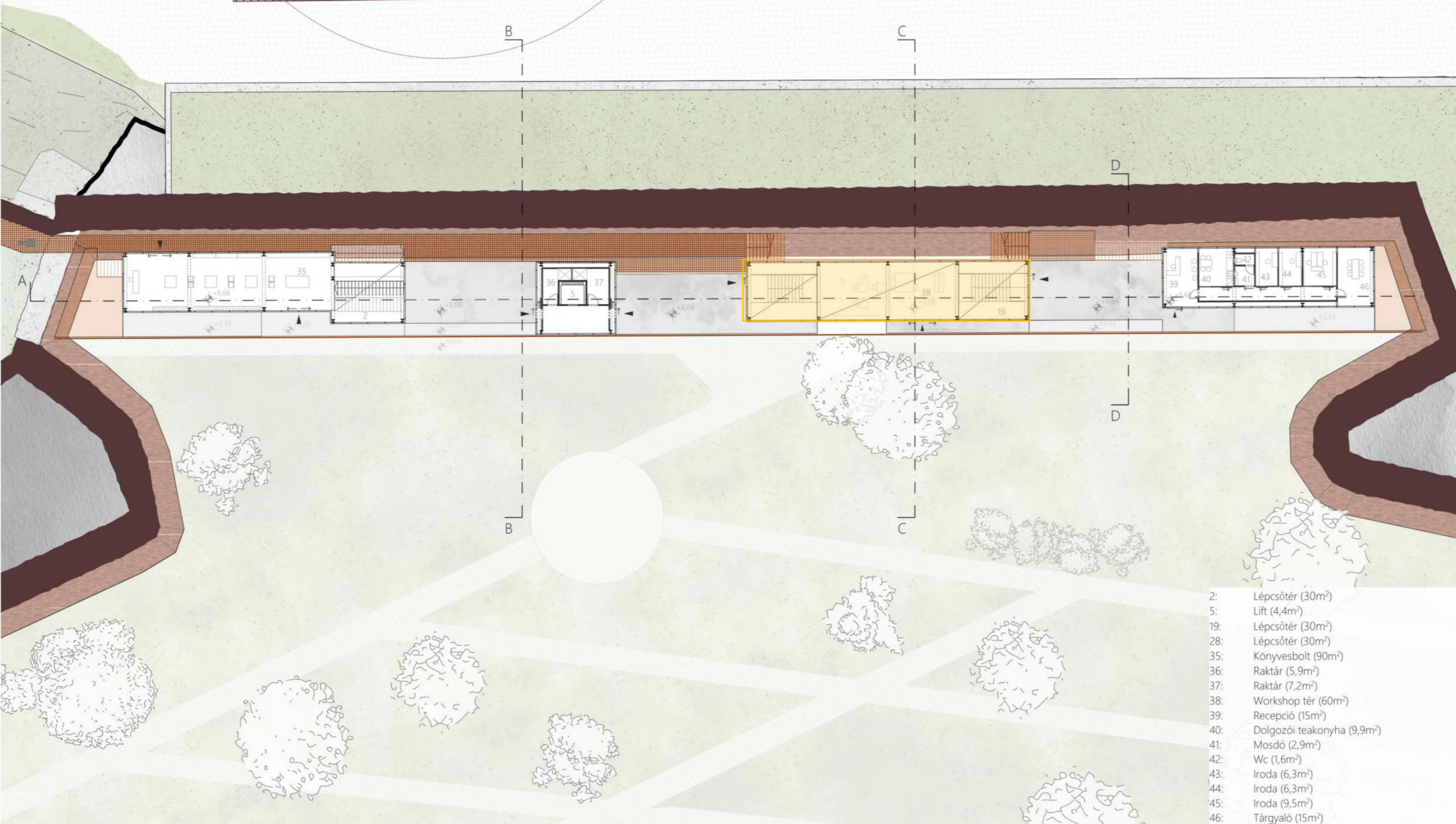
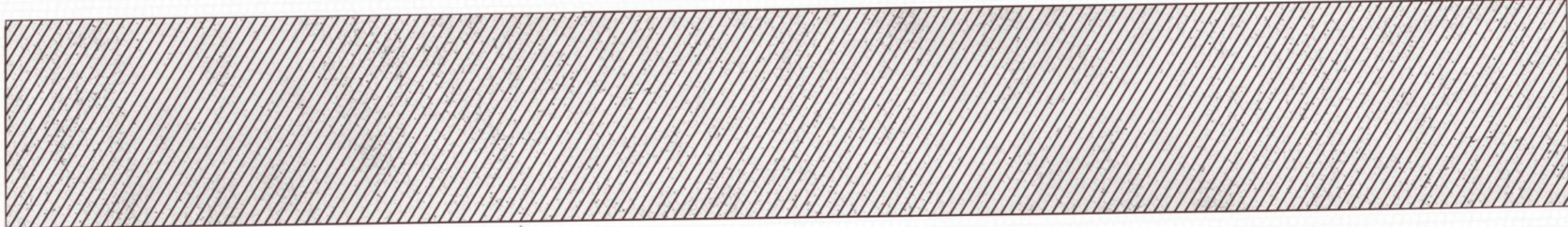

- 2: Lépcsőtér (30m²)
- 5: Lift (4,4m²)
- 19: Lépcsőtér (30m²)
- 28: Lépcsőtér (30m²)
- 35: Könyvesbolt (90m²)
- 36: Raktár (5,9m²)
- 37: Raktár (7,2m²)
- 38: Workshop tér (60m²)
- 39: Recepció (15m²)
- 40: Dolgozói teakonyha (9,9m²)
- 41: Mosdó (2,9m²)
- 42: Wc (1,6m²)
- 43: Iroda (6,3m²)
- 44: Iroda (6,3m²)
- 45: Iroda (9,5m²)
- 46: Tárgyaló (15m²)

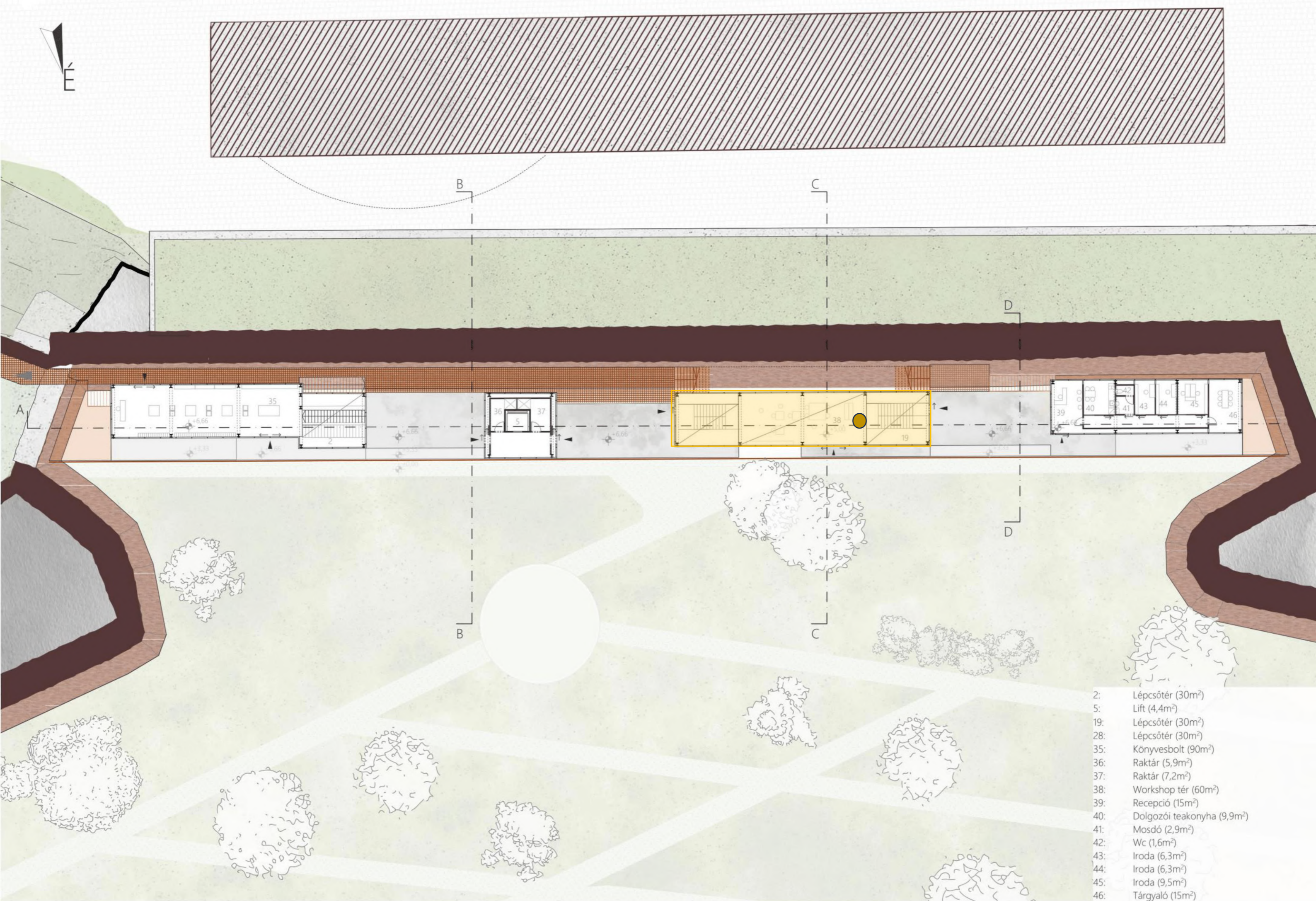

- 2: Lépcsőtér (30m²)
- 5: Lift (4,4m²)
- 19: Lépcsőtér (30m²)
- 28: Lépcsőtér (30m²)
- 35: Könyvesbolt (90m²)
- 36: Raktár (5,9m²)
- 37: Raktár (7,2m²)
- 38: Workshop tér (60m²)
- 39: Recepció (15m²)
- 40: Dolgozói teakonyha (9,9m²)
- 41: Mosdó (2,9m²)
- 42: Wc (1,6m²)
- 43: Iroda (6,3m²)
- 44: Iroda (6,3m²)
- 45: Iroda (9,5m²)
- 46: Tárgyaló (15m²)

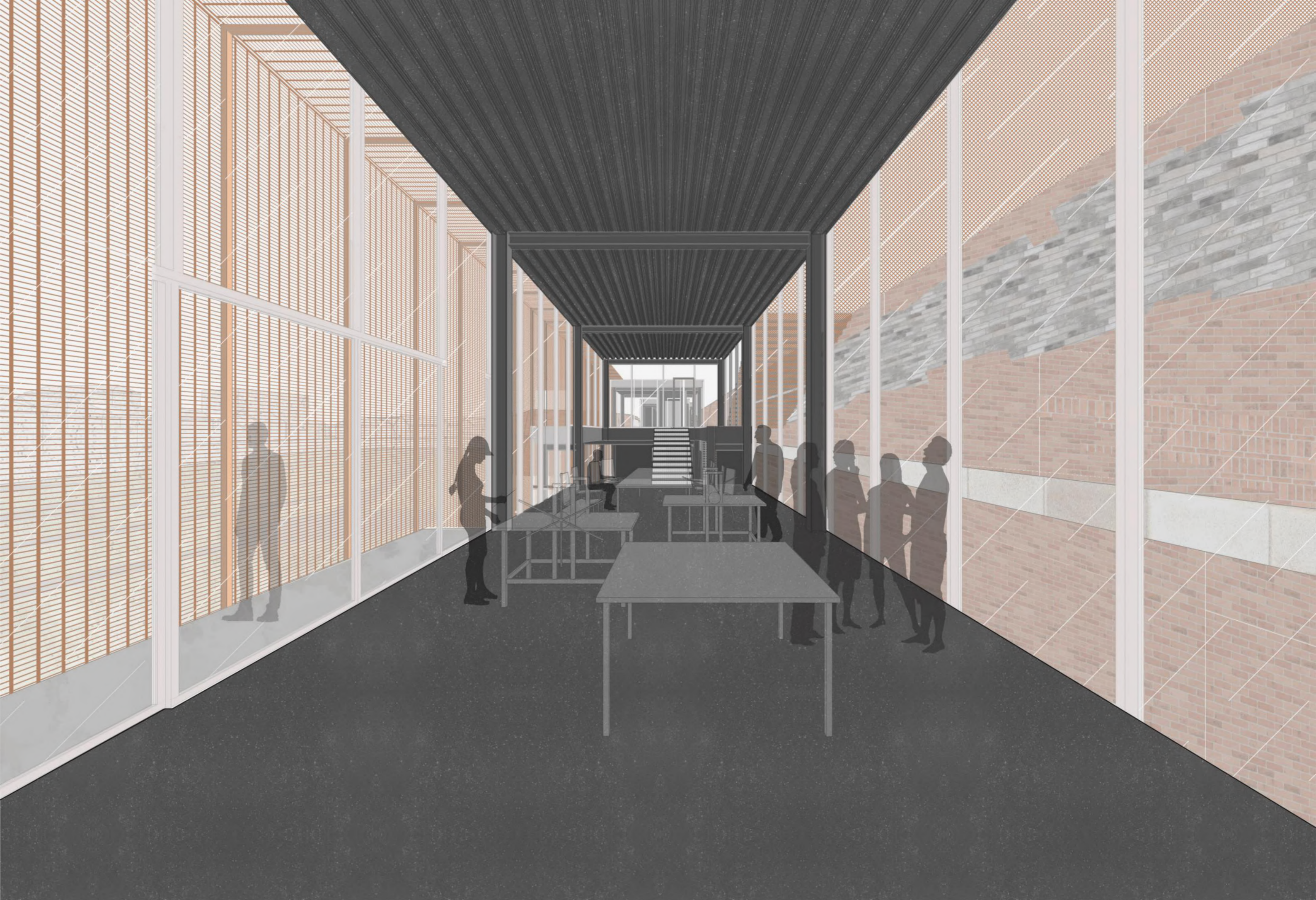

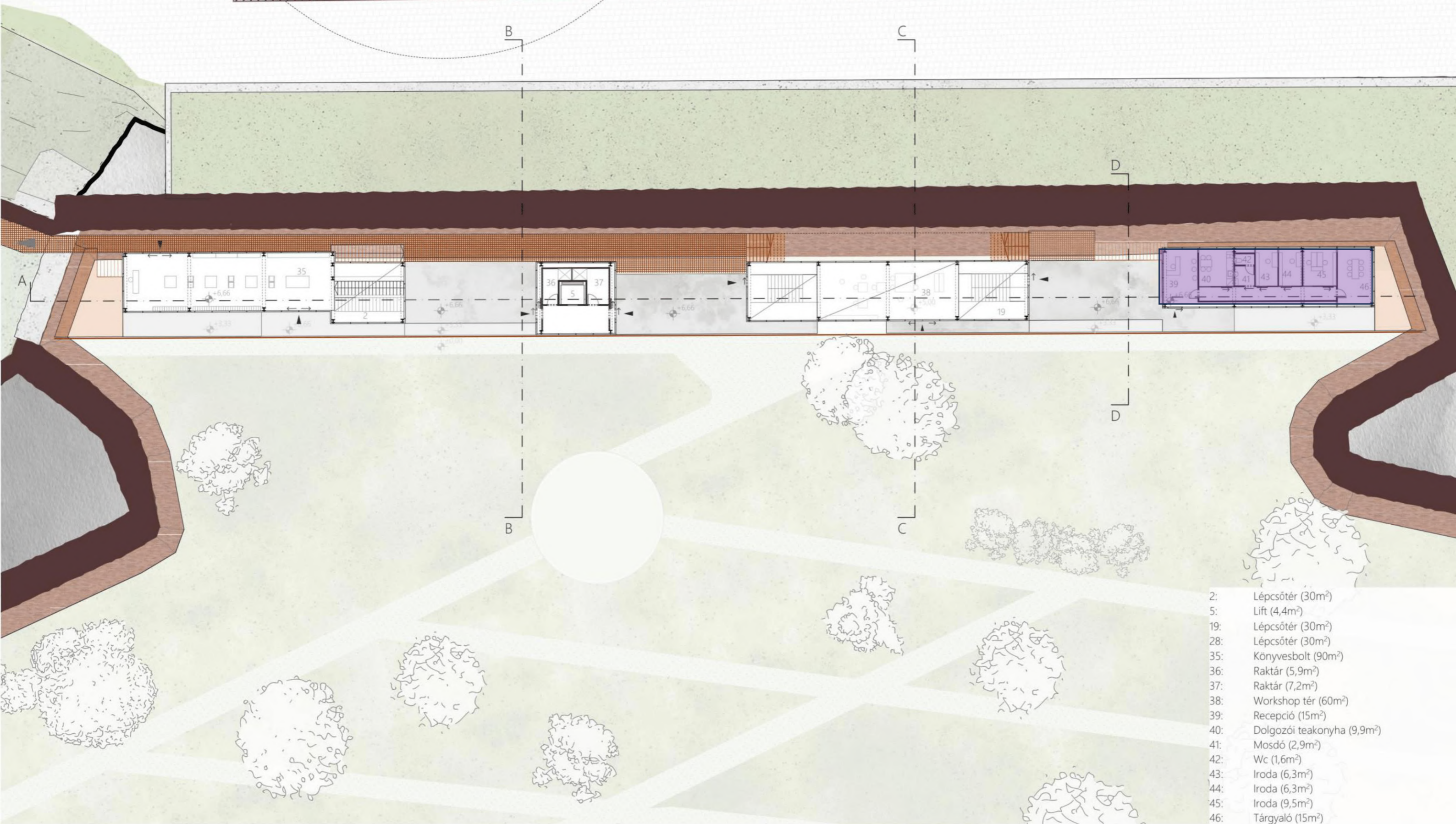
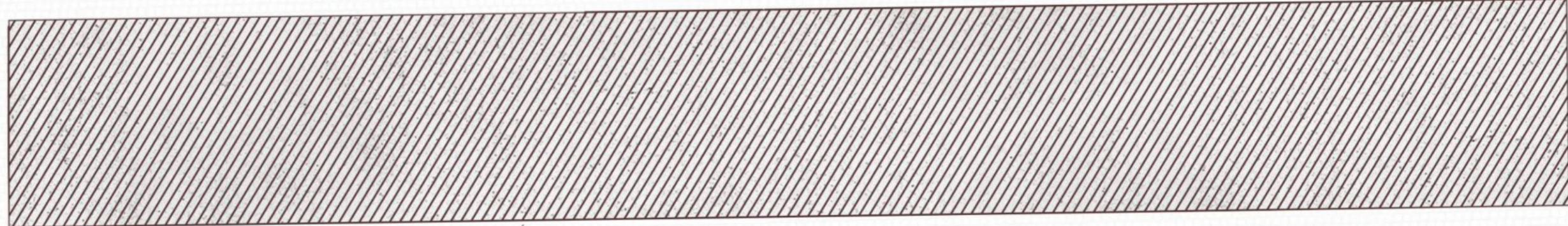

- 2: Lépcsőtér (30m²)
- 5: Lift (4,4m²)
- 19: Lépcsőtér (30m²)
- 28: Lépcsőtér (30m²)
- 35: Könyvesbolt (90m²)
- 36: Raktár (5,9m²)
- 37: Raktár (7,2m²)
- 38: Workshop tér (60m²)
- 39: Recepció (15m²)
- 40: Dolgozói teakonyha (9,9m²)
- 41: Mosdó (2,9m²)
- 42: Wc (1,6m²)
- 43: Iroda (6,3m²)
- 44: Iroda (6,3m²)
- 45: Iroda (9,5m²)
- 46: Tárgyaló (15m²)

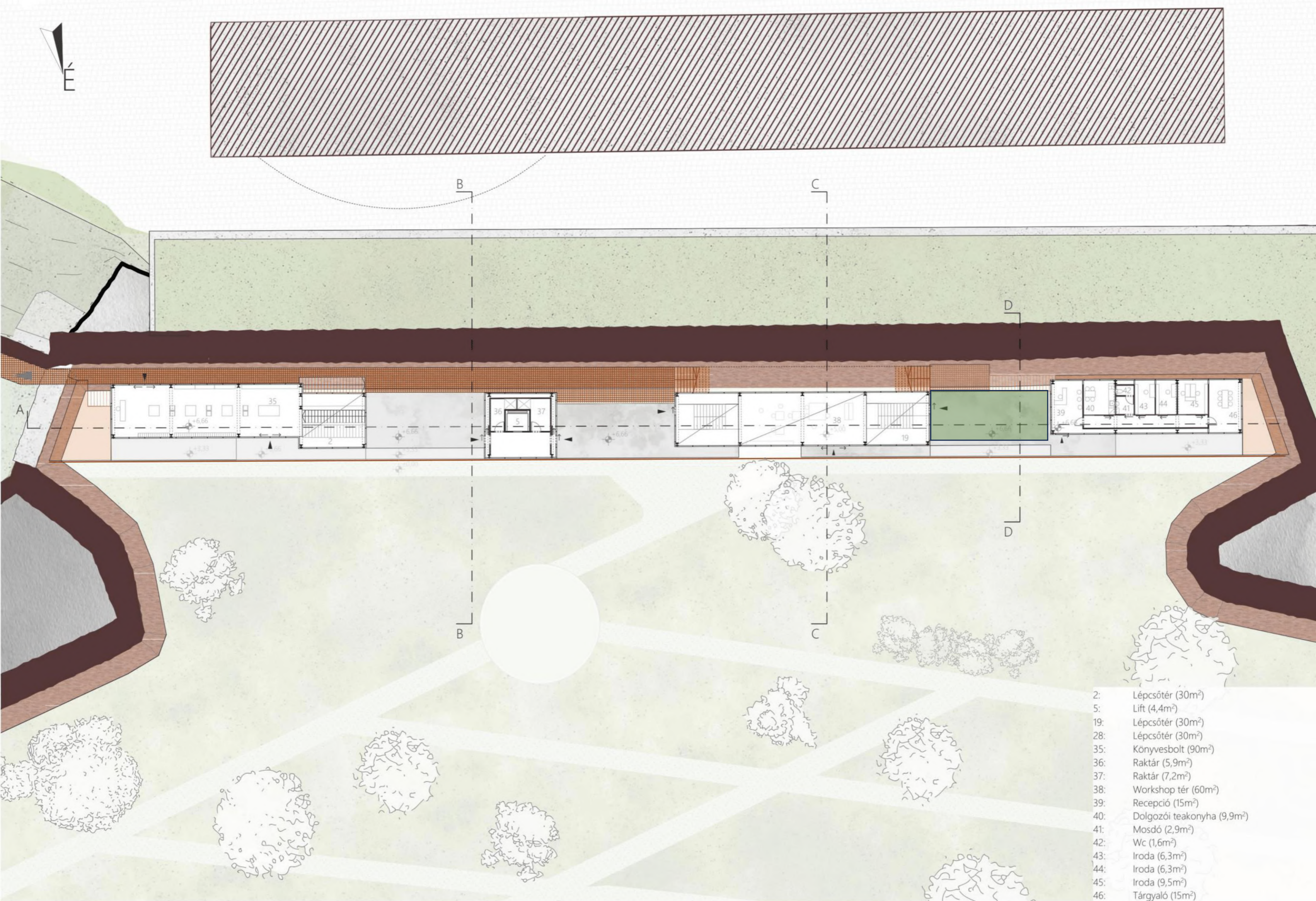

- 2: Lépcsőtér (30m²)
- 5: Lift (4,4m²)
- 19: Lépcsőtér (30m²)
- 28: Lépcsőtér (30m²)
- 35: Könyvesbolt (90m²)
- 36: Raktár (5,9m²)
- 37: Raktár (7,2m²)
- 38: Workshop tér (60m²)
- 39: Recepció (15m²)
- 40: Dolgozói teakonyha (9,9m²)
- 41: Mosdó (2,9m²)
- 42: Wc (1,6m²)
- 43: Iroda (6,3m²)
- 44: Iroda (6,3m²)
- 45: Iroda (9,5m²)
- 46: Tárgyaló (15m²)



Köszönöm a figyelmet!

