



SZÜLÉSZETI KÖZPONT

A DEBRECENI NAGYERDŐ SZÍVÉBEN

KOCSEL ANDREA BORBÁLA

DEBRECENI EGYETEM
MŰSZAKI KAR
ÉPÍTÉSZ MSC

*„Bármikor és bárhol is szándékozik szülni, az
élményei élete hátralévő részében hatással
lesznek érzelmeire, elméjére, testére és
szellemére.”*

Ina May Gaskin

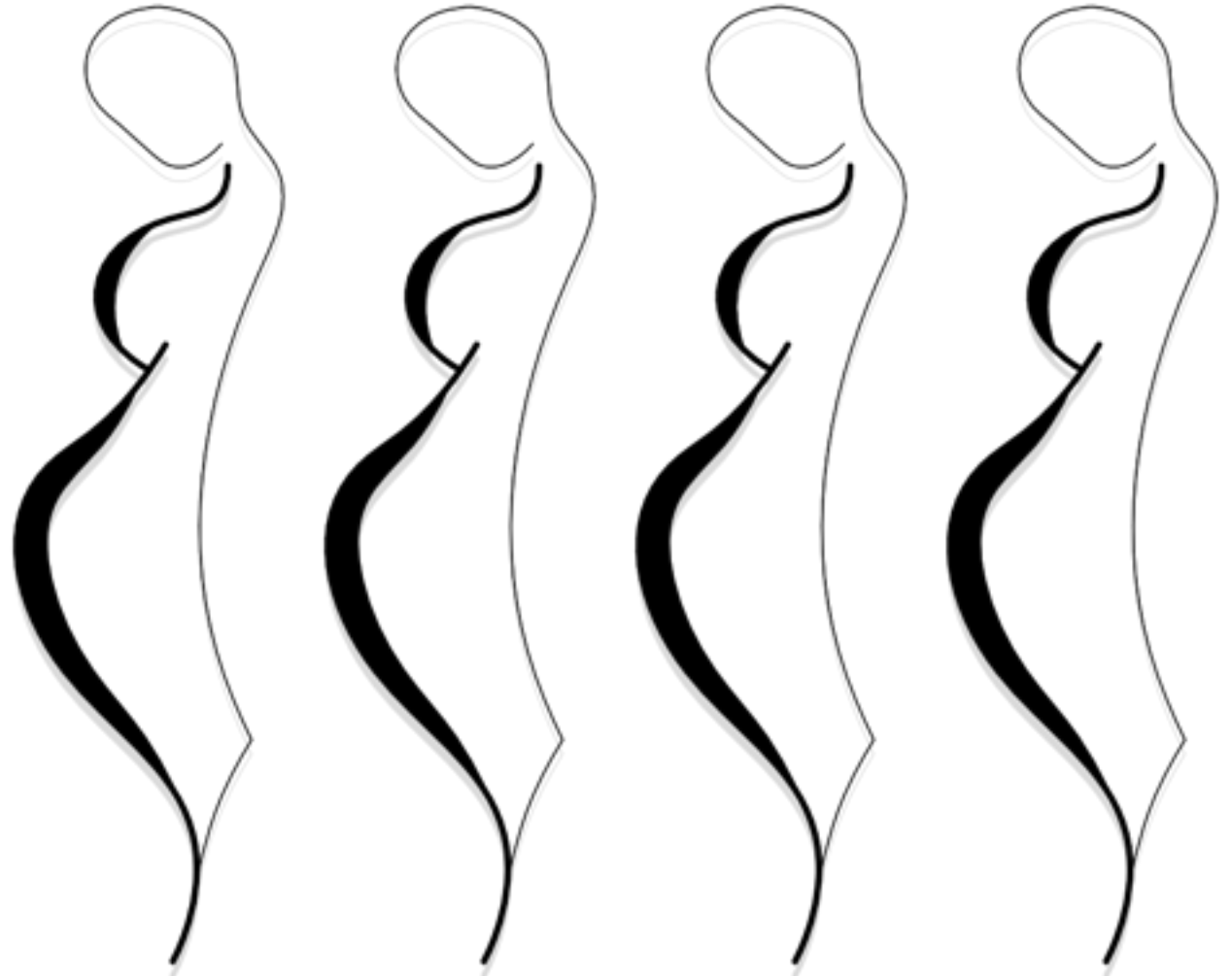

Választhatunk ?!

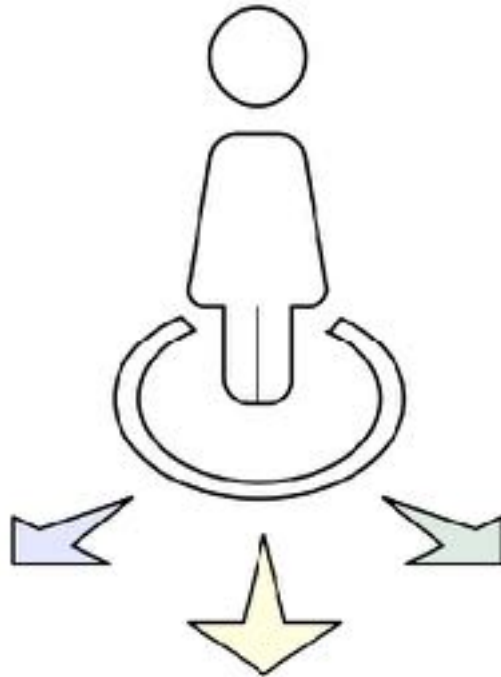

MAGÁNKLINIKAI SZÜLÉS

OTTHON SZÜLÉS

KÓRHÁZI SZÜLÉS

SZÜLÉS MAGÁNKLINIKÁN

ELŐNY:

- Modern medikai háttér
- Magas szintű szakmaspecifikus szaktudás
- Elit környezet, magas szintű kiszolgálás, és állandó orvosi felügyelet
- Szabad orvos és szülészválasztás, felkészítés során bizalmi kapcsolatok alakulnak ki
- Mesterséges fájdalomcsillapítási lehetőségek és műtéti lehetőség rendelkezésre áll
- Választhatók alternatív szülési módok
- Többfajta szülészeti csomag érhető el
- Lehetőség van támogató személy helyben tartózkodására

HÁTRÁNY:

- Anyagilag megterhelő
- Túlnyomó részben továbbra is kórházi környezet
- Intimitás részben sérül
- Jellemzően rövid távra szól
- Minden szükségest utazócsomagba kell készíteni

SZÜLÉS KÓRHÁZBAN

ELŐNY:

- Modern medikai háttér
- Magas szintű szakmaspecifikus szaktudás
- Mesterséges fájdalomcsillapítási lehetőségek és műtéti lehetőség rendelkezésre áll
- Ingyenes ellátás, és állandó orvosi felügyelet
- Általában lehetőség van támogató személy helyben tartózkodására a szülés idején

HÁTRÁNY:

- Nincs szabad orvosválasztás, emiatt nem alakul ki bizalmi kapcsolat
- Rideg kórházi környezet és körülmények
- Intimitás részben sérül
- Minden szükségest utazócsomagba kell készíteni
- Korlátozott az alternatív szülési módok választhatósága
- Korlátozottabb a páciens döntési jogköre
- Támogató személy helybeni ellátása nem biztosítható
- Jellemzően rövid távú ellátás

SZÜLÉS OTTHON

ELŐNY:

- Otthoni, kényelmes megszokott környezet
- Szabad szülészválasztás, így felkészítés során bizalmi kapcsolatok alakulnak ki
- Természetes szülés, minimális medikai eszköz igénybevétele mellett, érzéstelenítőt nem alkalmaznak
- Nem kell vajúdas alatt utazni
- Folyamatos családi / támogatói jelenlét
- Intimitás magas fokú
- Anyagilag kevésbé megterhelő, mint egy magán klinika

HÁTRÁNY:

- Otthoni rendetlenség keletkezik
- Komplikáció esetén messze a medikai háttér, ami az anyát és babát is veszélyezteti
- Kórházba szállítás szükségessége folyamatos
- Szigorúan szabályozott (terhesség alacsony kockázatú, komplikáció mentes anyának nincsenek krónikus betegségei, magzati rendellenesség nincs, a kórház a szülési helyszíntől 20 percen belül van, stb.)
- Nincs állandó felügyelet

BIZTONSÁG

OTTHONIAS, KÉNYELMES, TERMÉSZETES KÖRNYEZET

INTIMITÁS

SZABAD ORVOS ÉS SZÜLÉSZVÁLASZTÁS

VÁLASZTHATÓ SZÜLÉSI MÓDOK

TÁMOGATÓ SZEMÉLY, DÚLA VAGY, CSALÁDTAGOK FOLYAMATOS JELENLÉTE
BIZTOSÍTHATÓ

MODERN MEDIKAI HÁTTÉR SZÜKSÉG ESETÉN

MAGAS SZINTŰ SZAKTUDÁS JELENLÉTE

MAGAS SZINTŰ ELLÁTÁS ÉS KISZOLGÁLÁS

HOSSZABB TÁVRA IS IGÉNYBE VEHETŐ

DÍJAZÁS A TÉNYLEGESEN IGÉNYBE VETT SZOLGÁLTATÁSHOZ IGAZÍTOTTAN

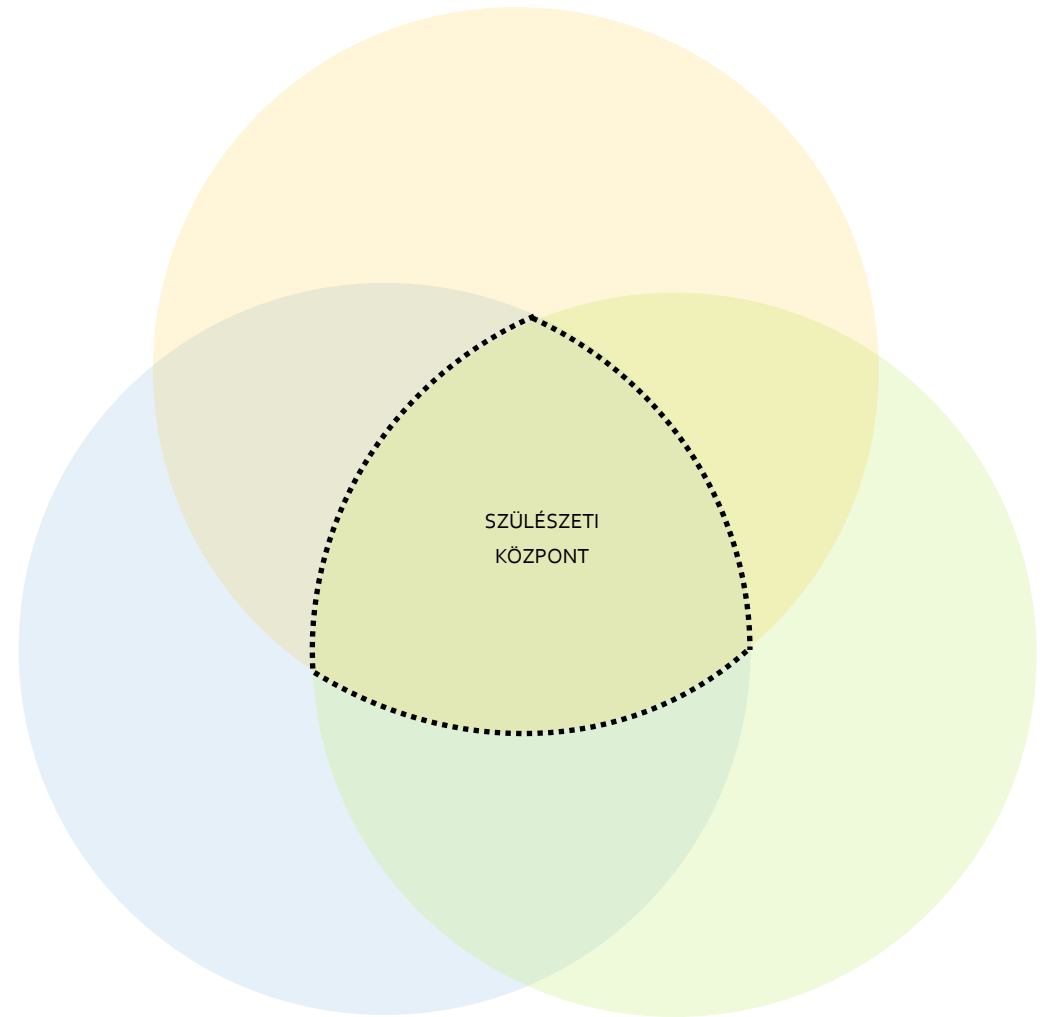

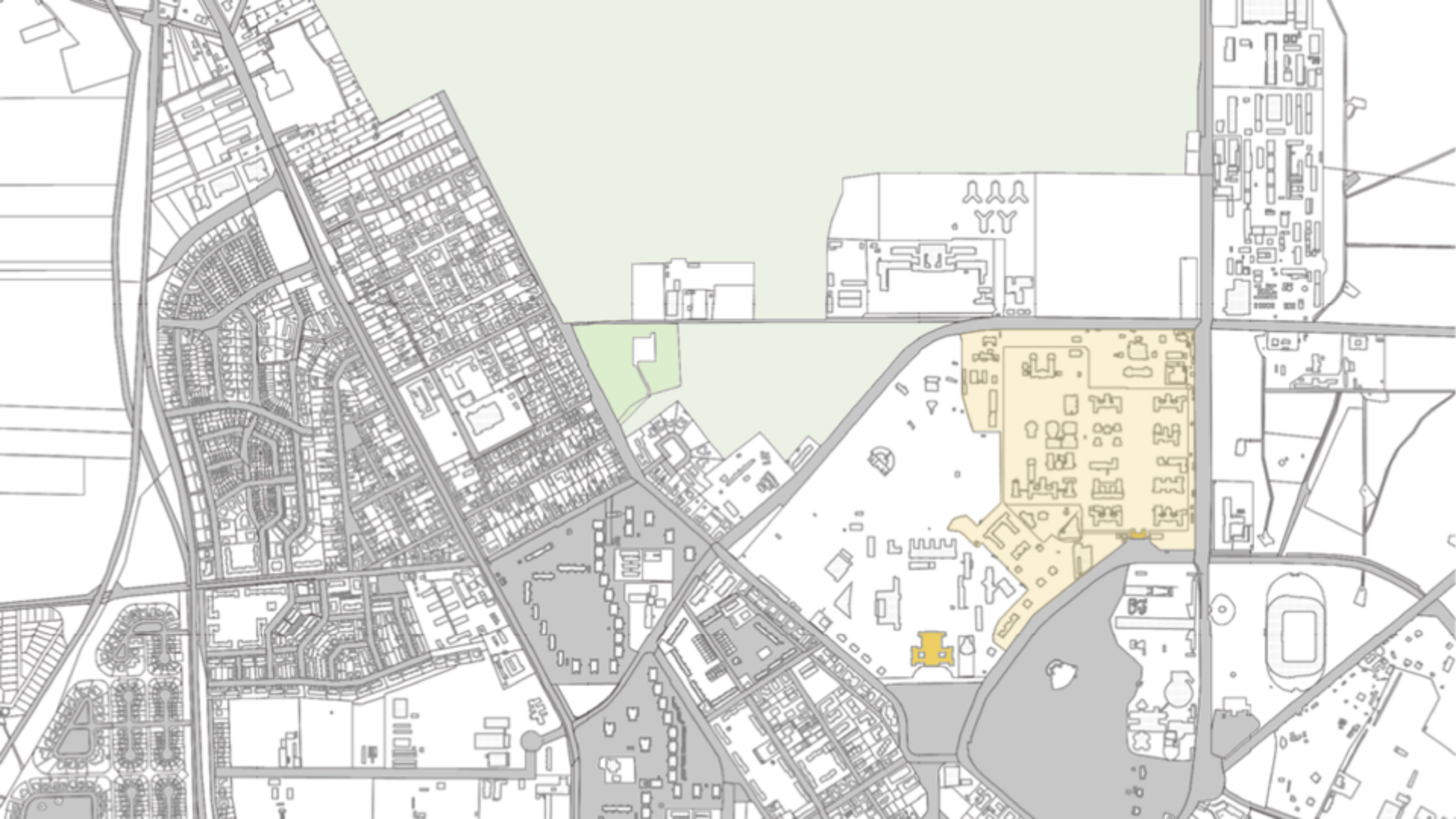

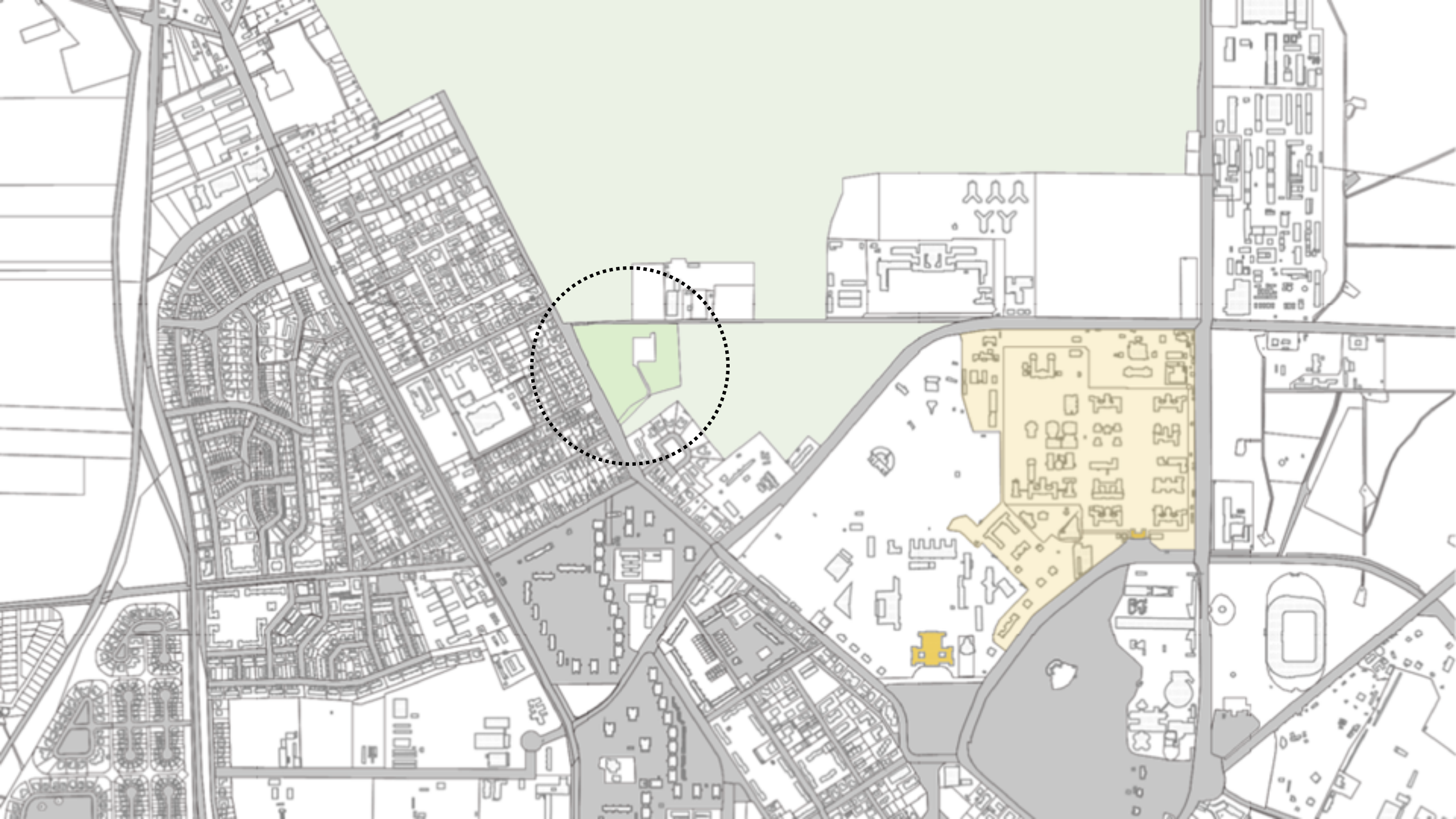



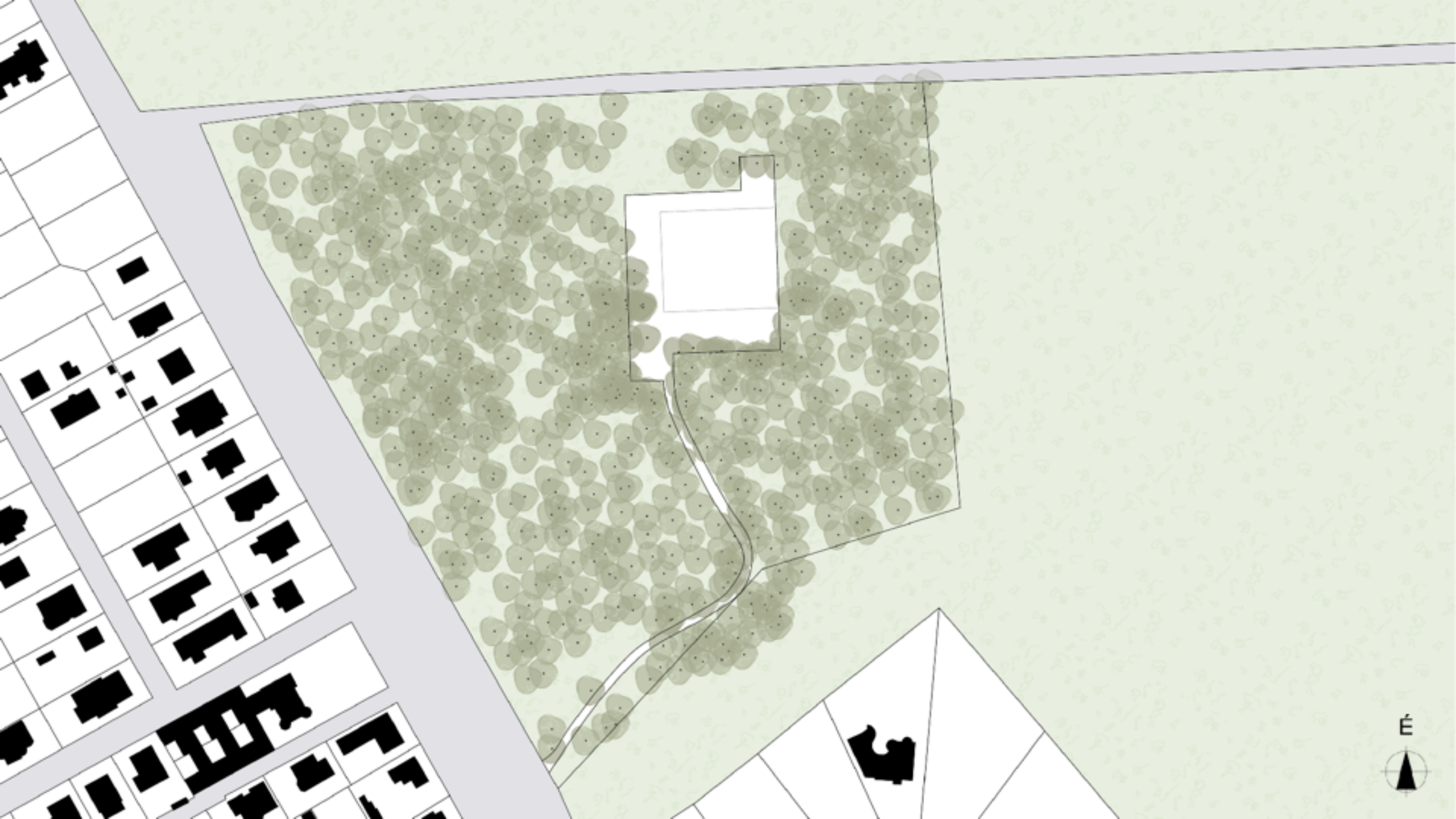







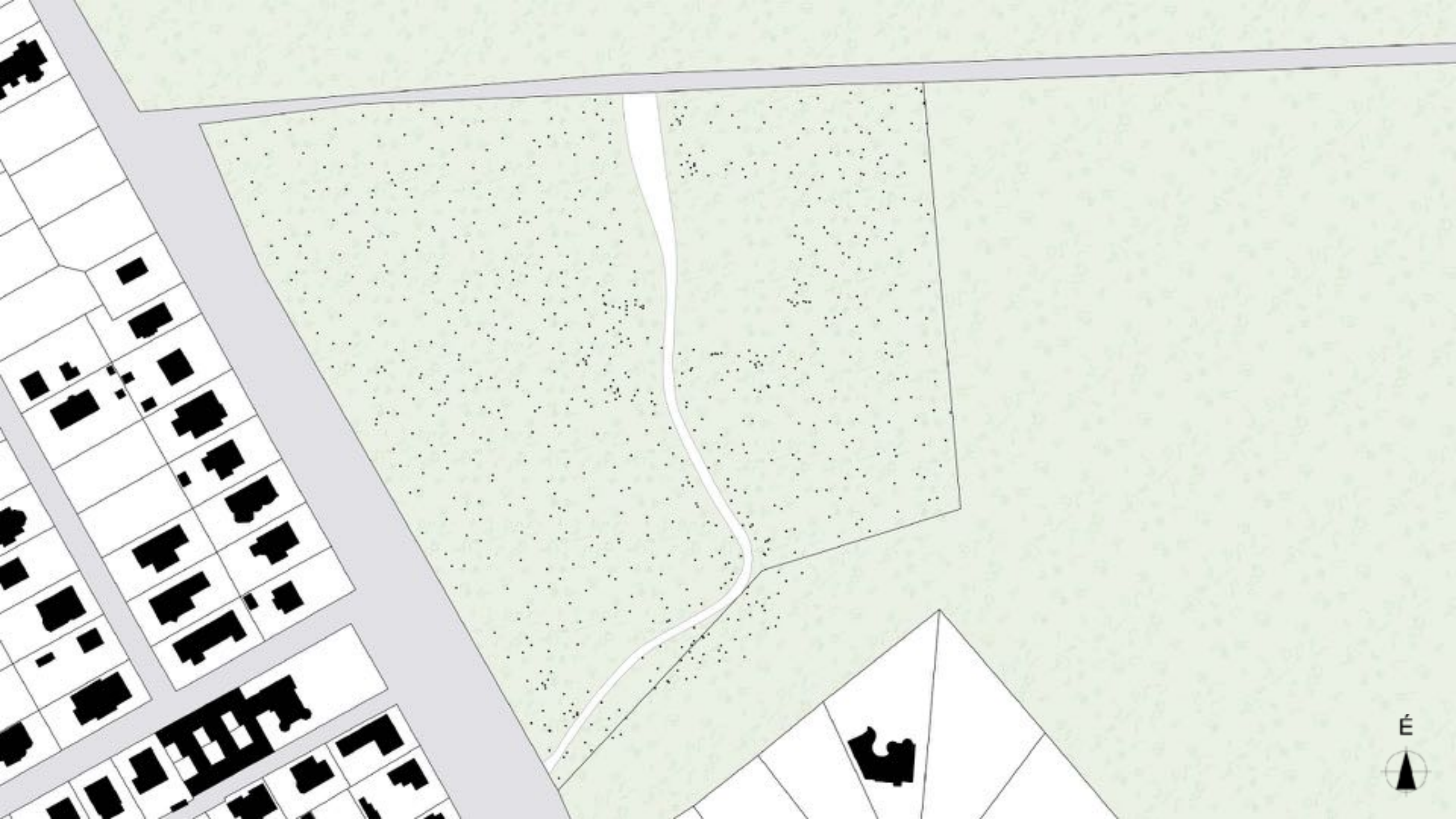

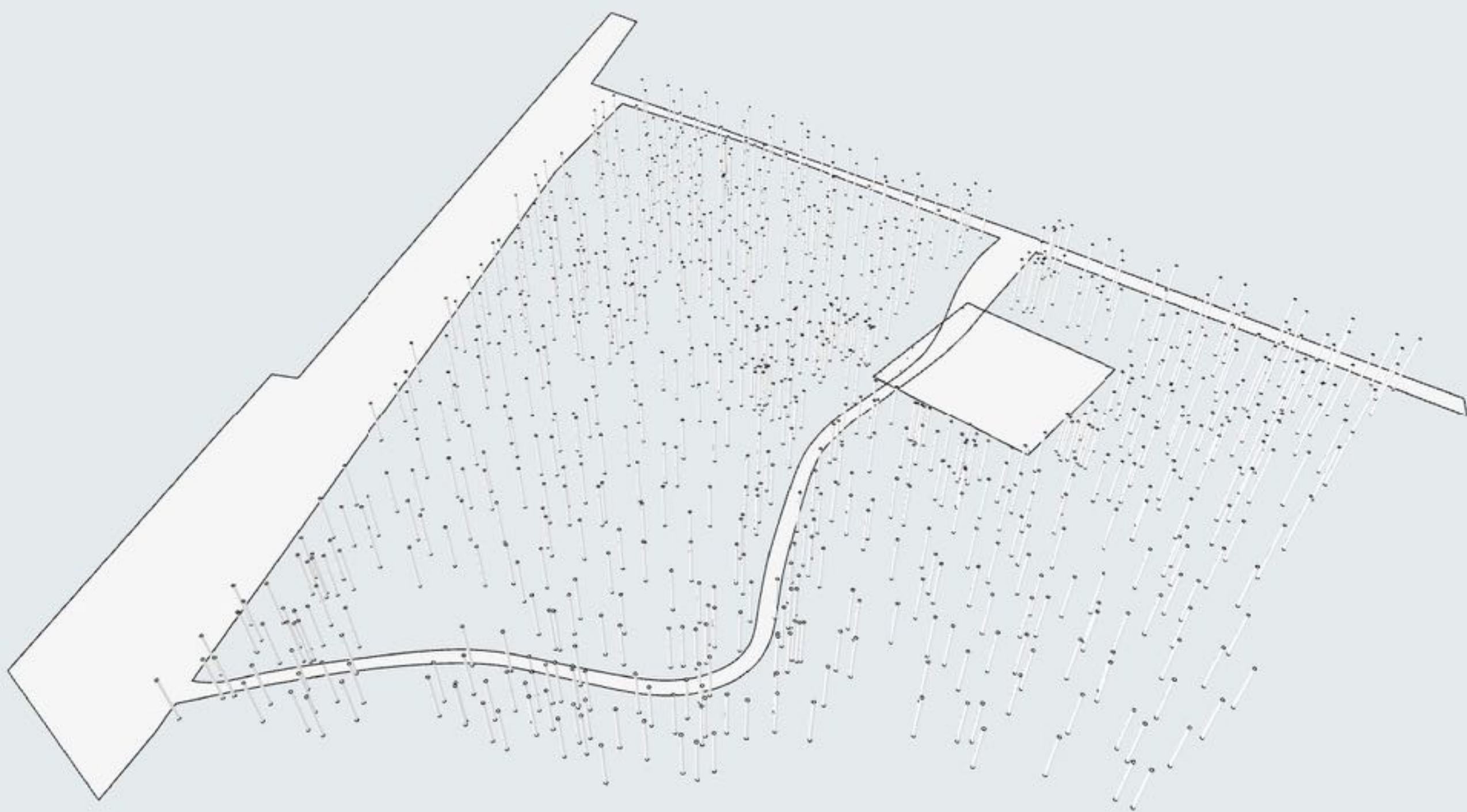

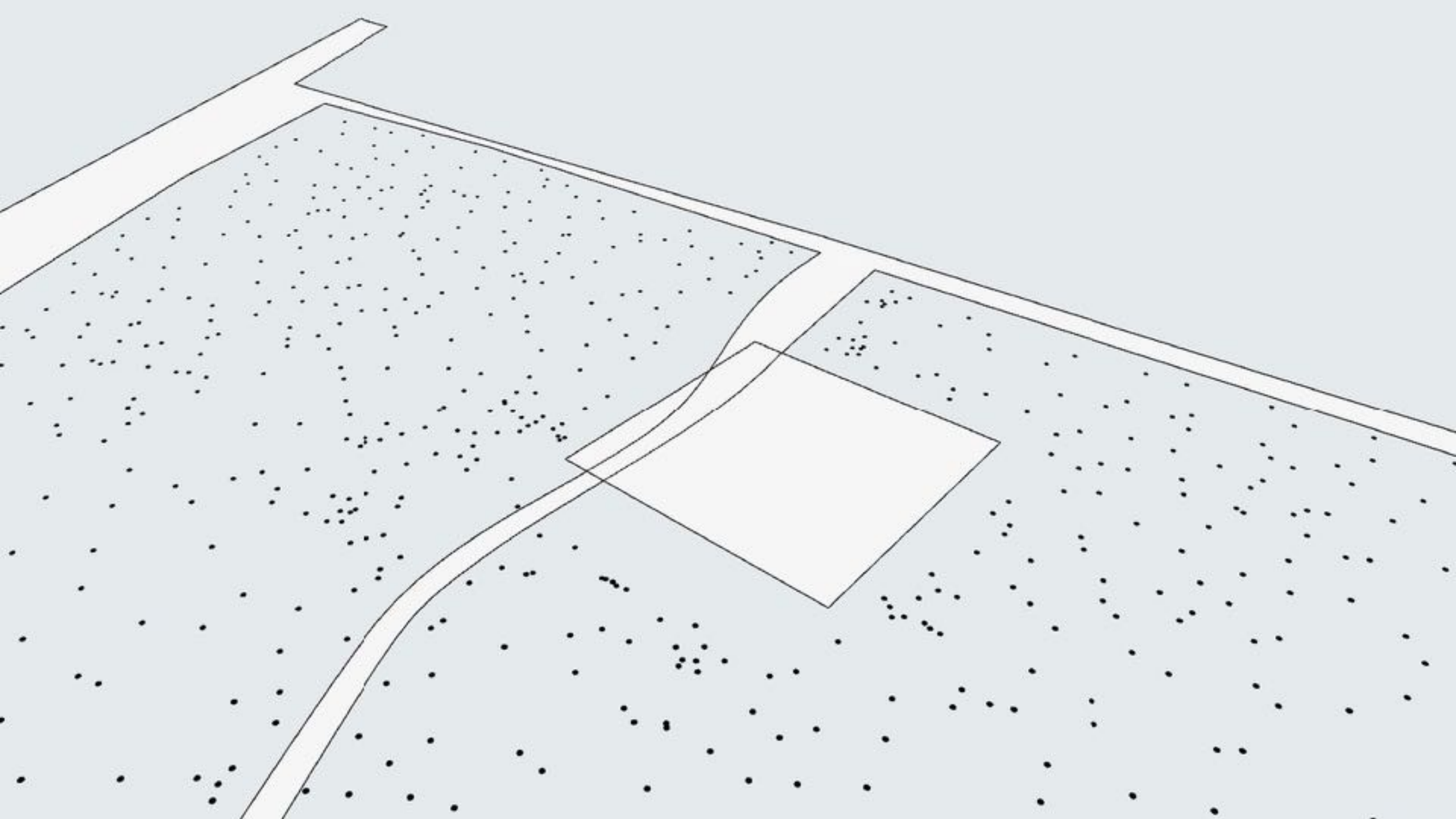

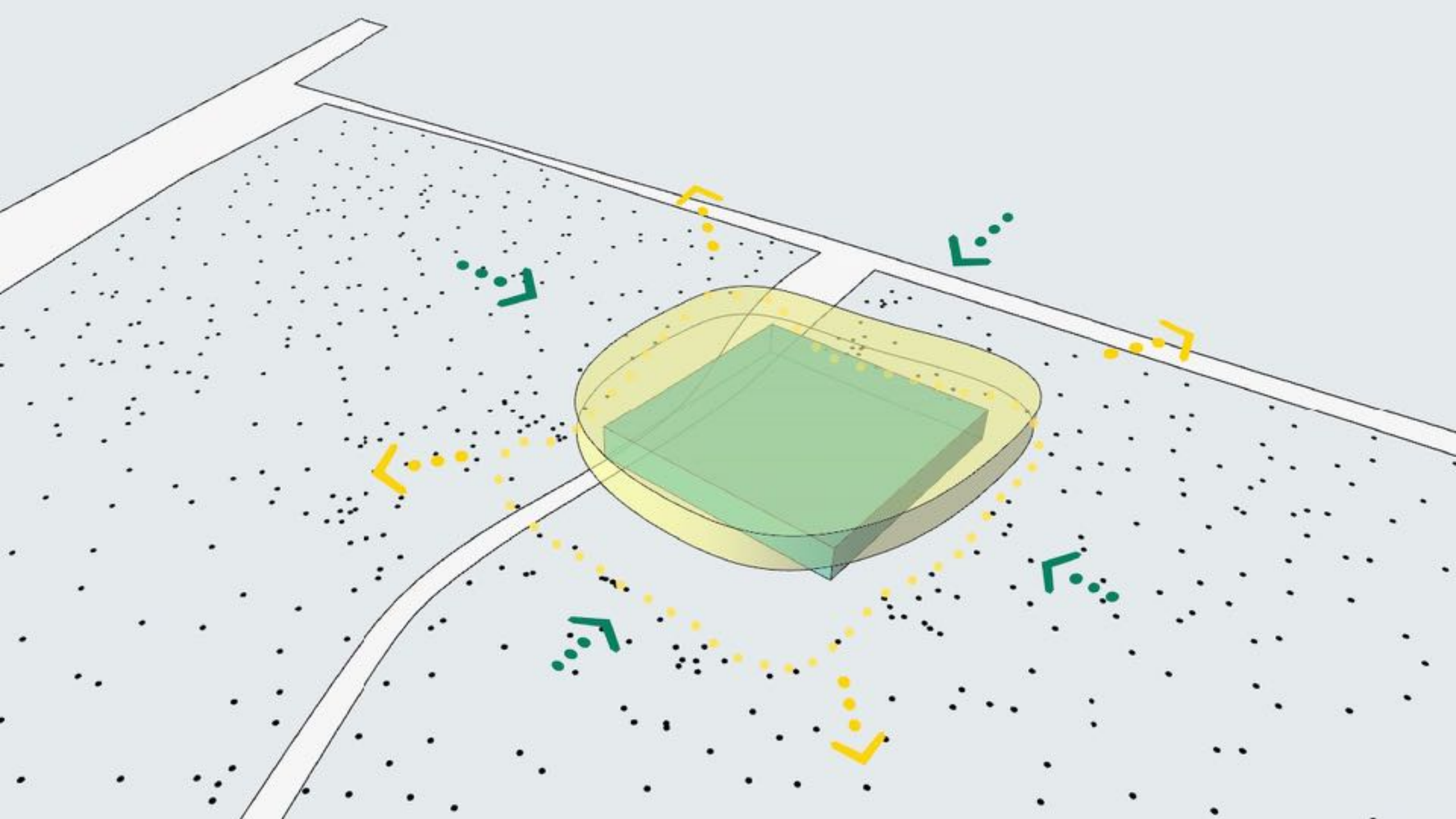

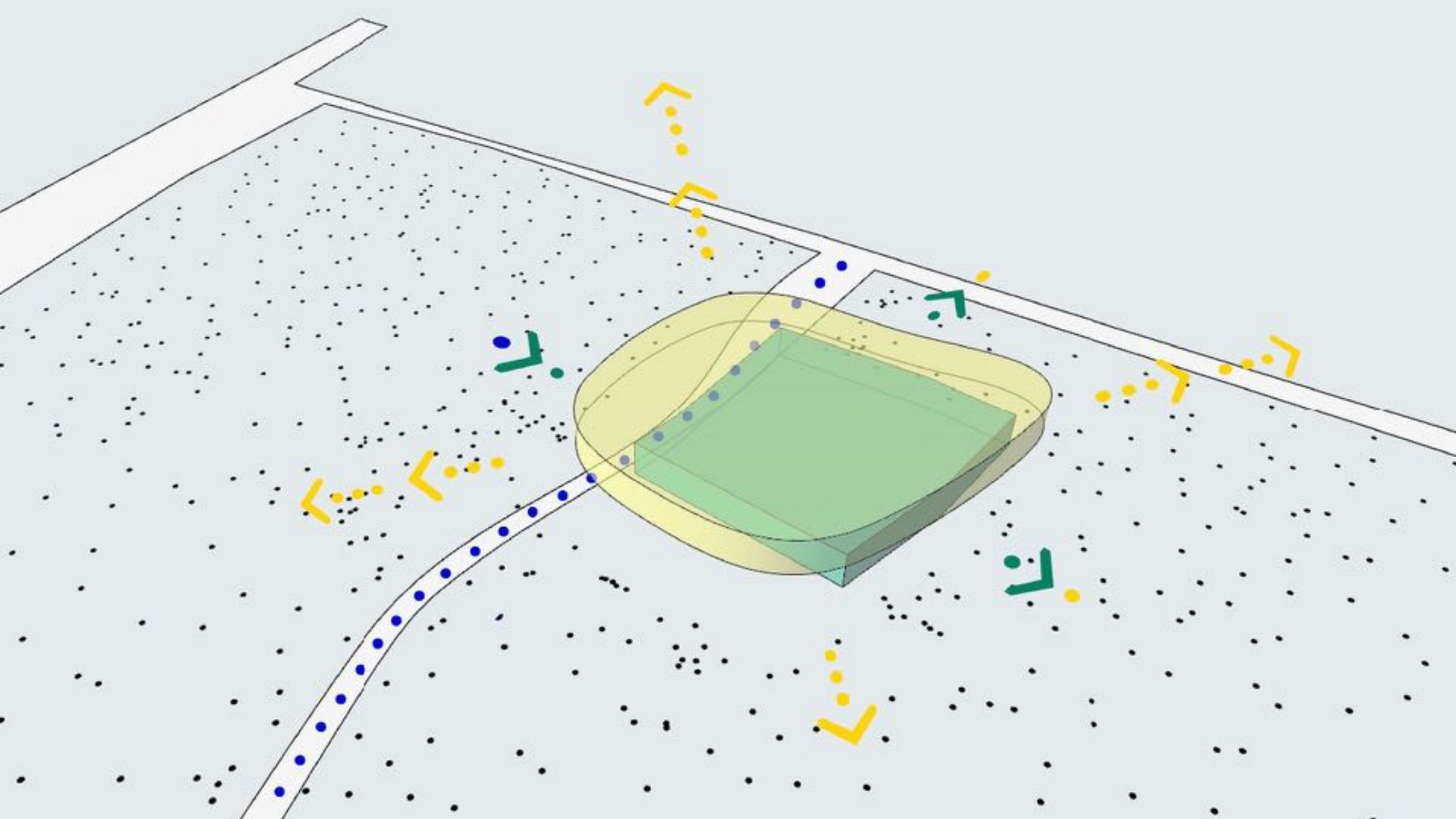

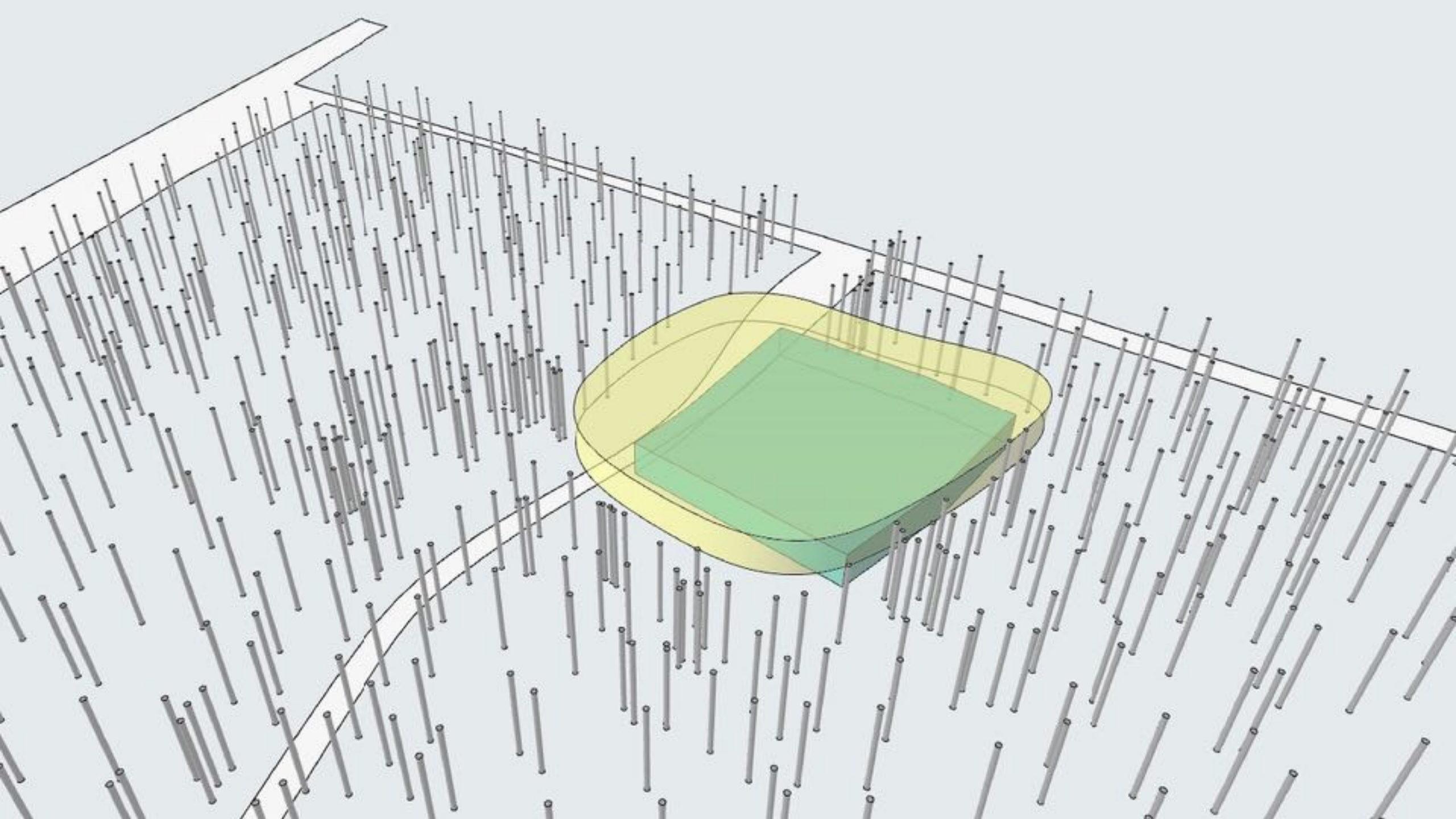

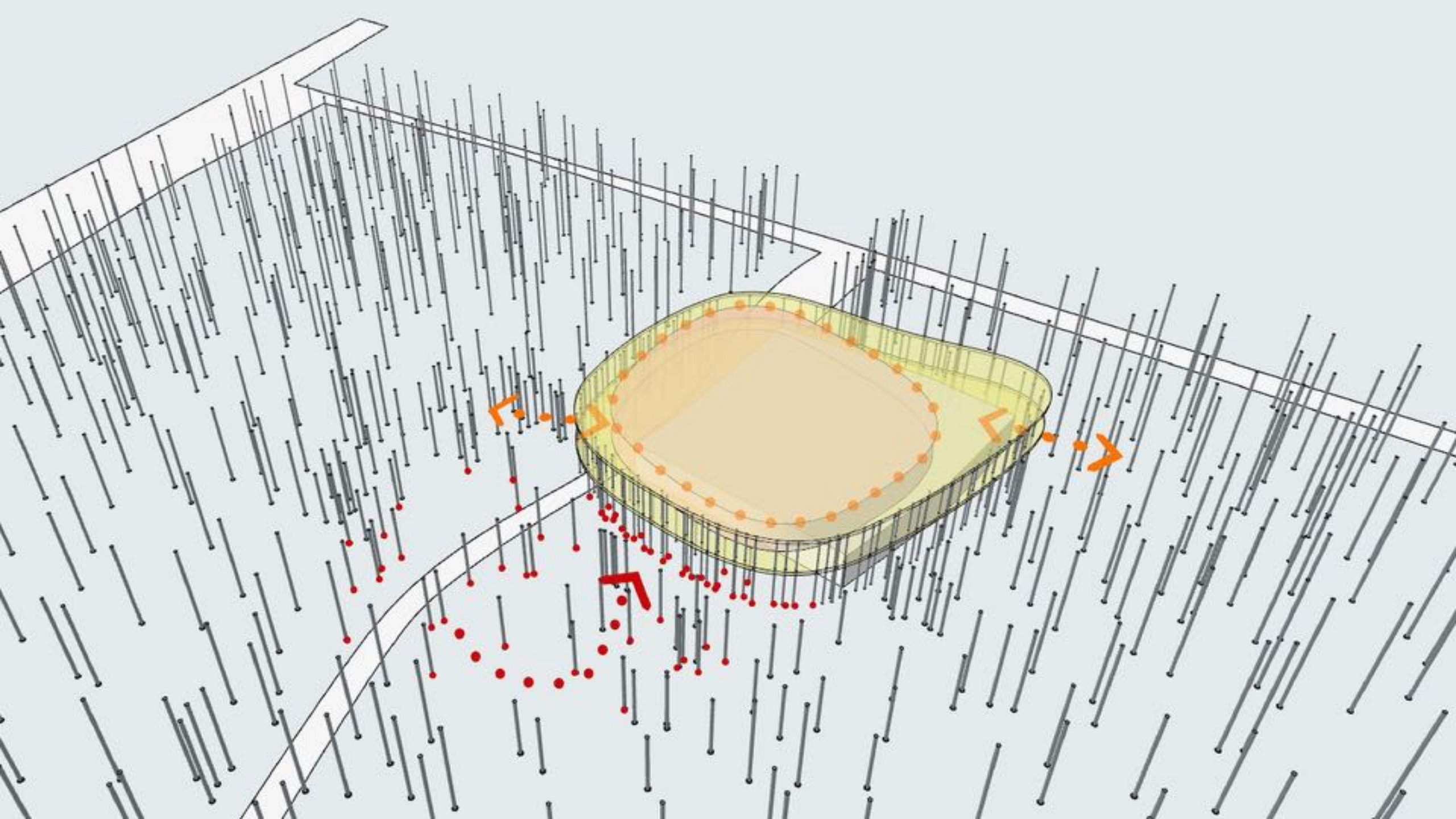

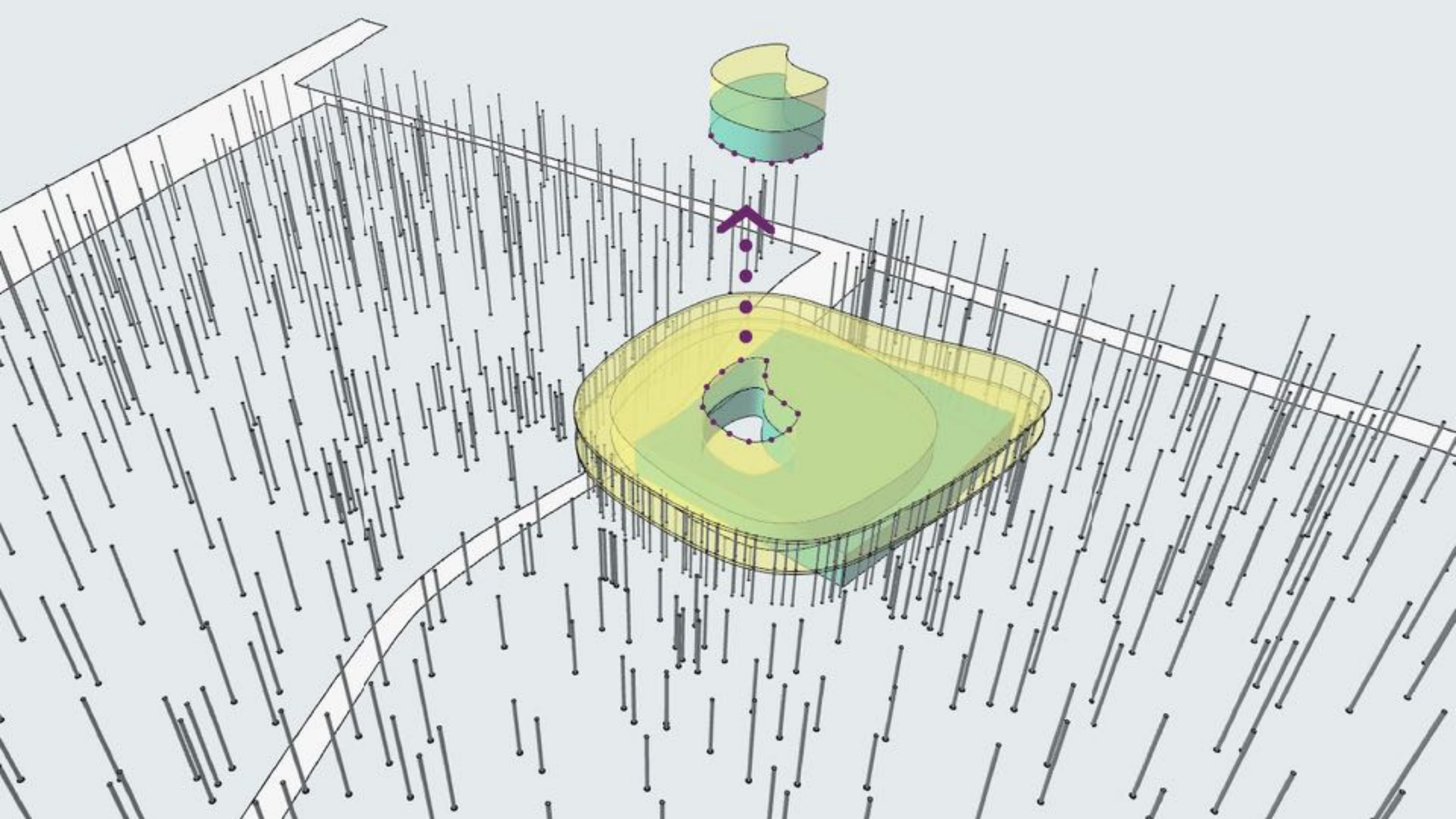

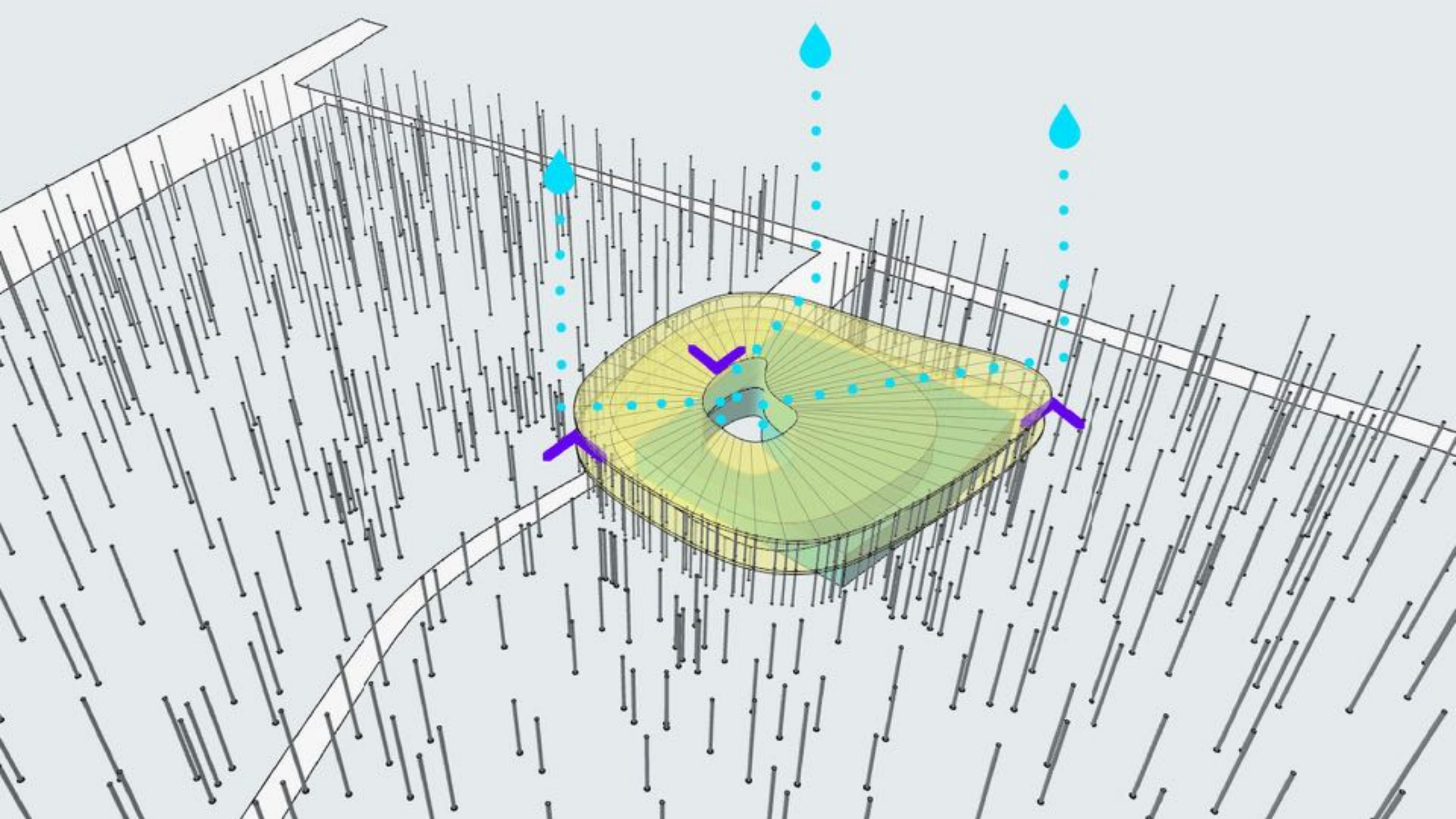

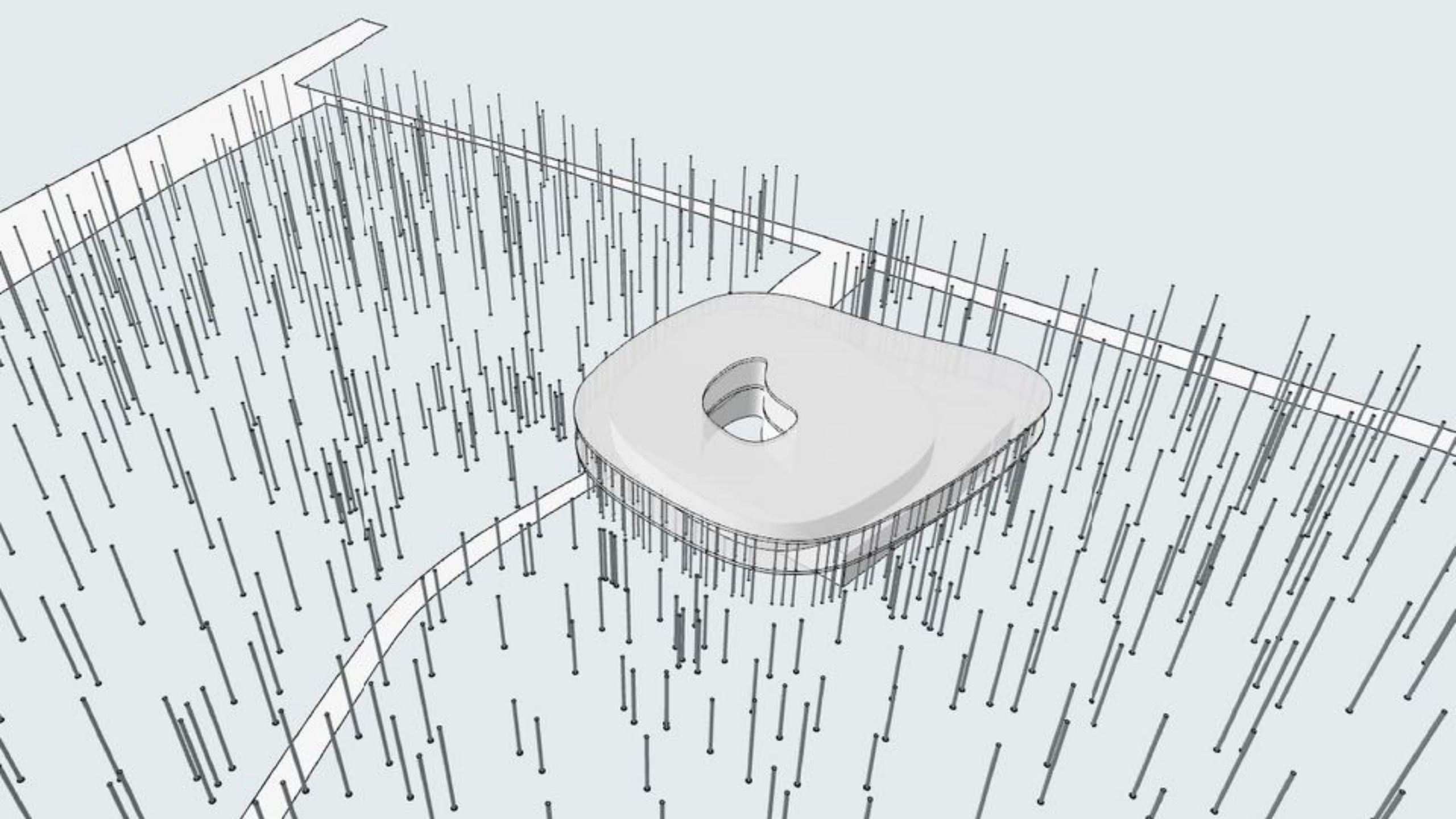

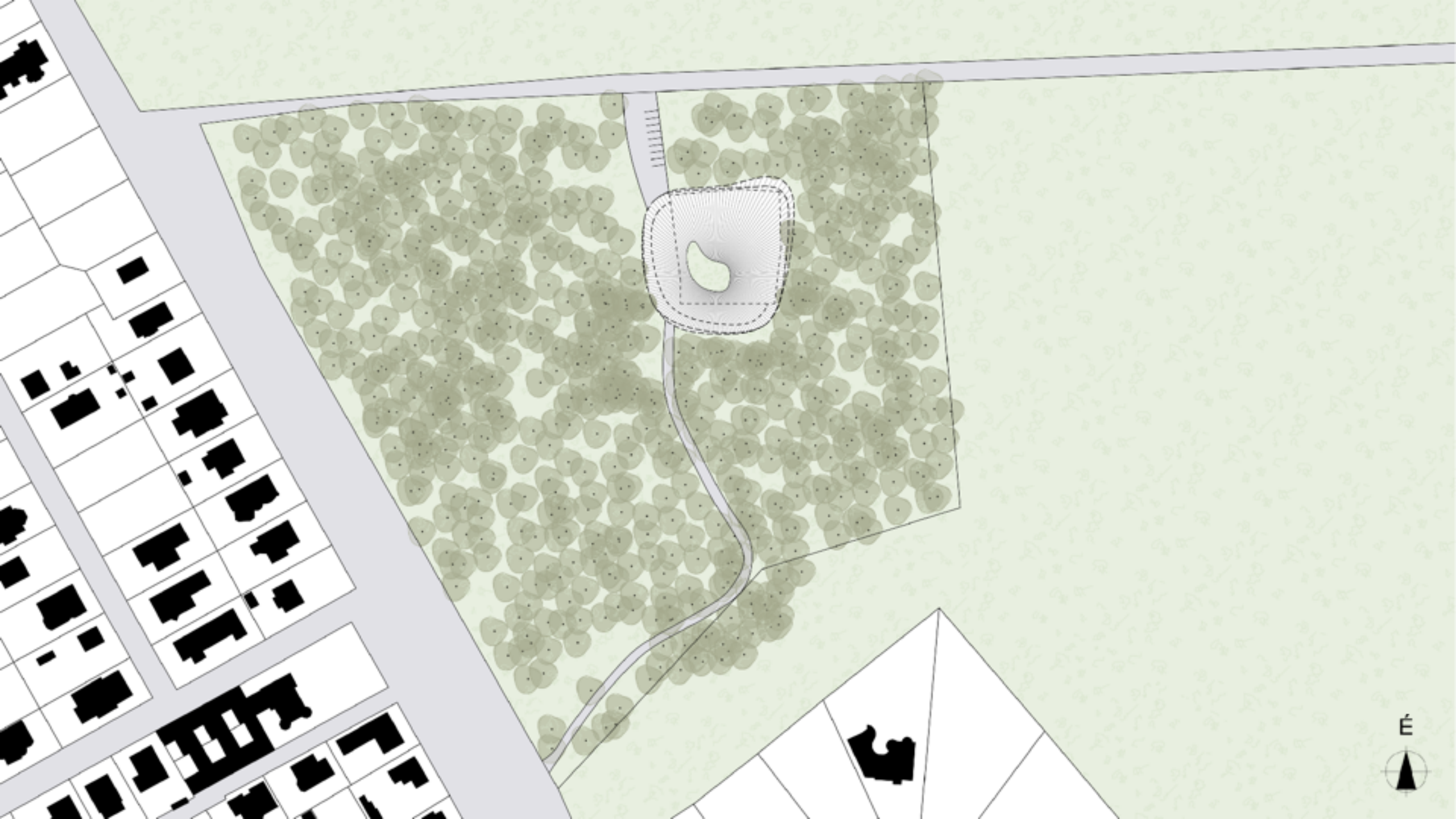



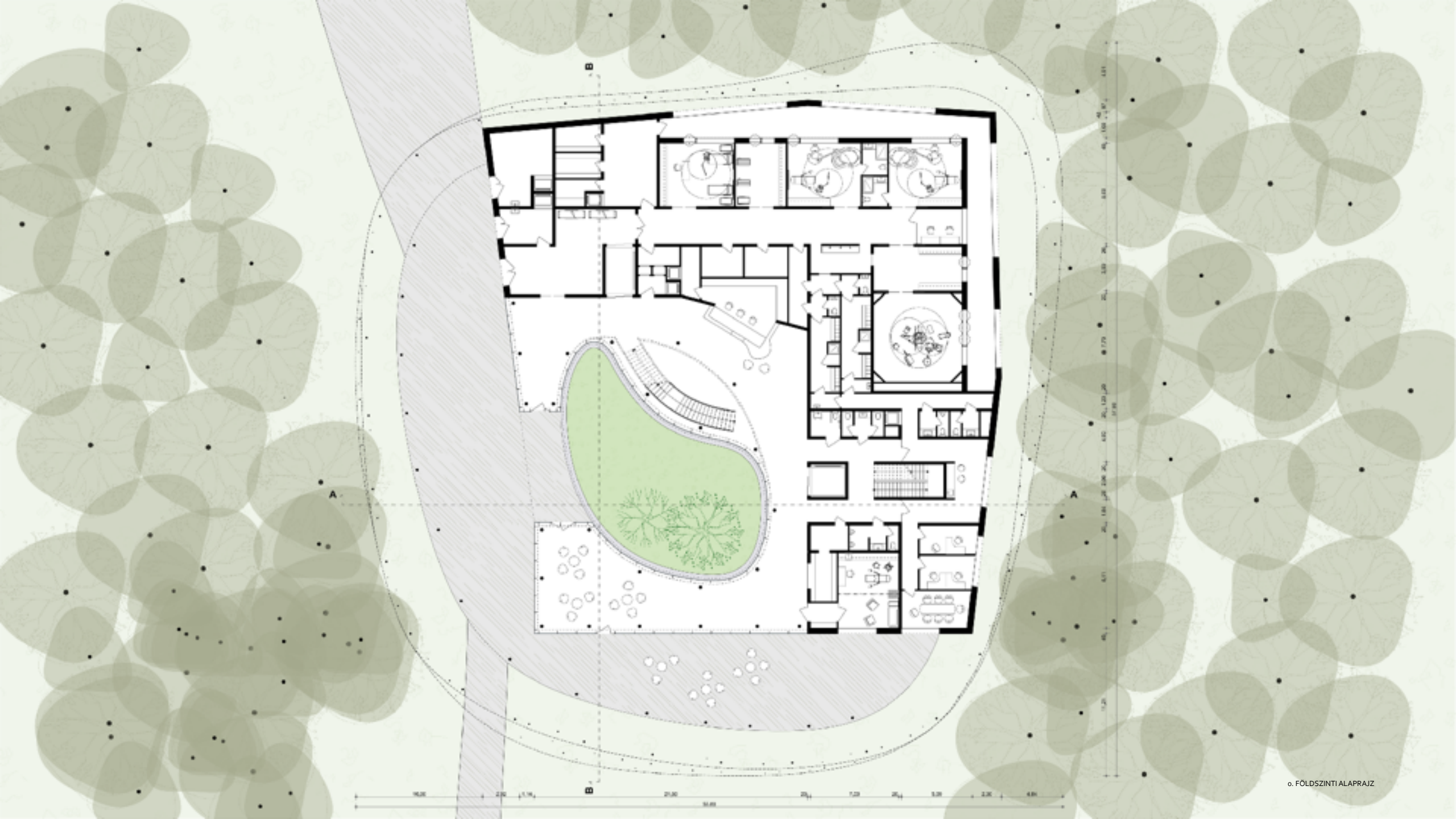

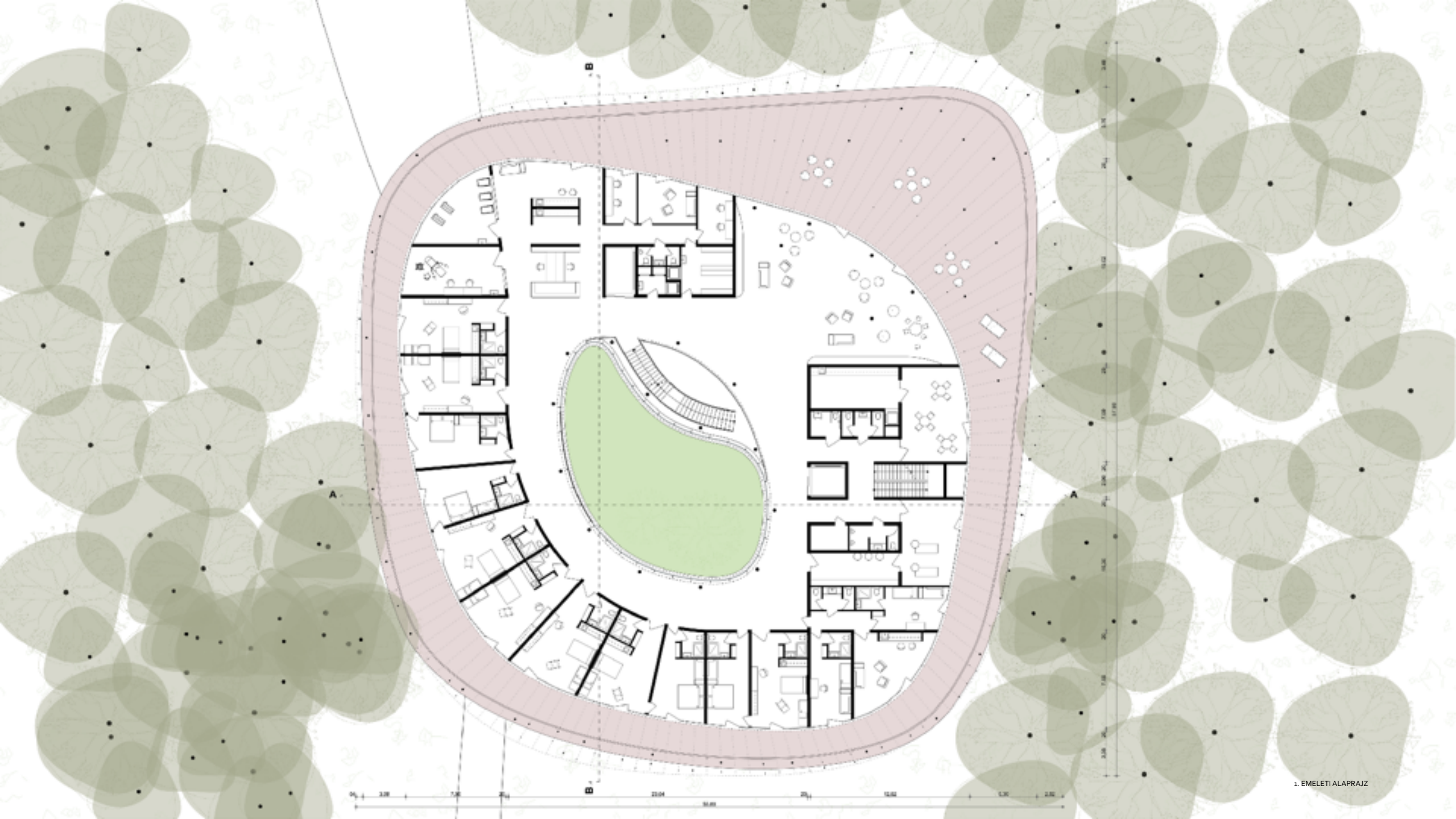

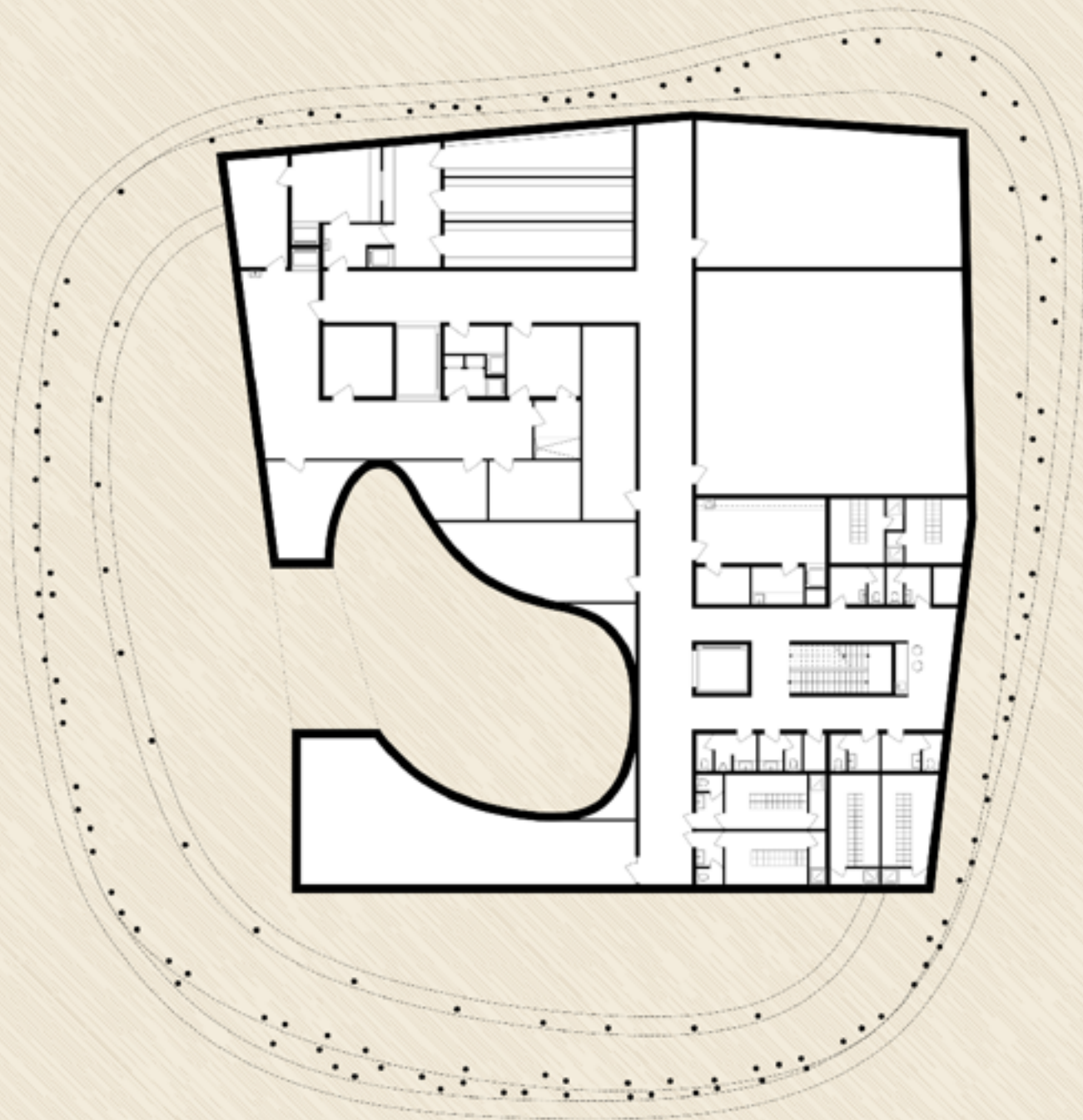





FÖLDSZINTI FUNKCIONÁLIS RENDSZERE

- I. FOGADÓ, VÁRÓ ÉS TANÁCSADÓ TÉR
- II. MŰTŐ ÉS MEDIKAI SZÜLŐSZOBAI BLOKK
- III. SZEMÉLYZETI BLOKK
- IV. TISZTA ANYAG FORGALOM KISZOLGÁLÓ TERE
- V. HULLADÉK ÉS SZENNYES ANYAG FORGALOM KISZOLGÁLÓ TERE



FÖLDSZINT FORGALMI RENDJE

- ÁLTALÁNOS SZEMÉLYI FORGALOM
- SÜRGŐSSÉGI SZEMÉLYI FORGALOM
- SÜRGŐSSÉGI SZEMÉLYZETI FORGALOM
- ÁLTALÁNOS SZEMÉLYZETI FORGALOM
- TISZTA ANYAG FORGALOM
- HULLADÉK ÉS SZENNYES ANYAG FORGALOM
-



I. FOGADÓ, VÁRÓ ÉS TANÁCSADÓ TÉR

1. FOGADÓ TÉR ÉS RECEPCIÓ
2. BÜFÉ
3. VÁRÓ ÉS CSOPORTOS FOGLALKOZTATÓ TÉR
4. TANÁCSADÓ ÉS VIZSGÁLÓ HELYISÉG
5. MOSDÓK, TAKARÍTÓSZERTÁROLÓ



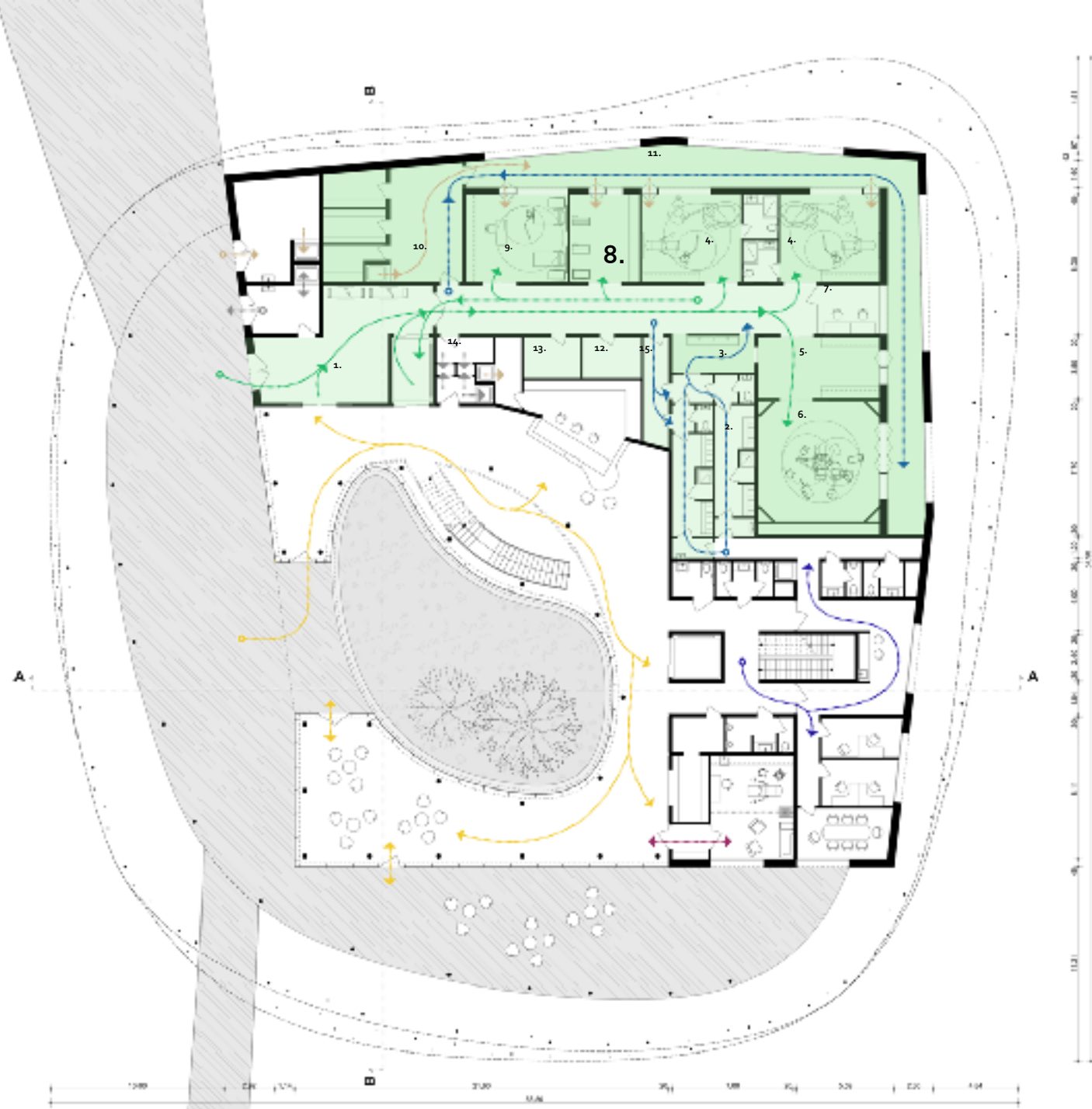

II. MŰTŐ ÉS MEDIKAI SZÜLŐSZOBAI BLOKK

1. SÜRGŐSSÉGI ÉRKEZŐ ÉS ÁTFEKTETŐ
2. SZEMÉLYZETI ZÖLD-FEHÉR ÖLTÖZŐ
3. TISZTA BEKÖZLEKEDÉS ÉS BEMOSAKODÓ
4. SZÜLŐSZOBA FÜRDŐVEL
5. MŰTŐ ELŐKÉSZÍTŐ
6. MŰTŐ
7. MŰTŐS DOLGOZÓI TARTÓZKODÓ
8. ÚJSZÜLÖTT RESZUSZCITÁCIÓS EGYSÉG
9. POSTOPERATÍV ŐRZŐ
10. TISZTA ÉS FOGYÓANYAG, STERIL ESZKÖZ, GYÓGYSZER ÉS VÉRKÉSZÍTMÉNY TÁROLO
11. STERIL FOLYOSÓ
12. MŰSZER RAKTÁR ÉS ELŐKÉSZÍTŐ
13. TAKARÍTÓ ESZKÖZ ÉS SZERTÁR
14. SZENNYES ÉS HULLADÉK LEDOBÓ
15. SZENNYES KIKÖZLEKEDÉS

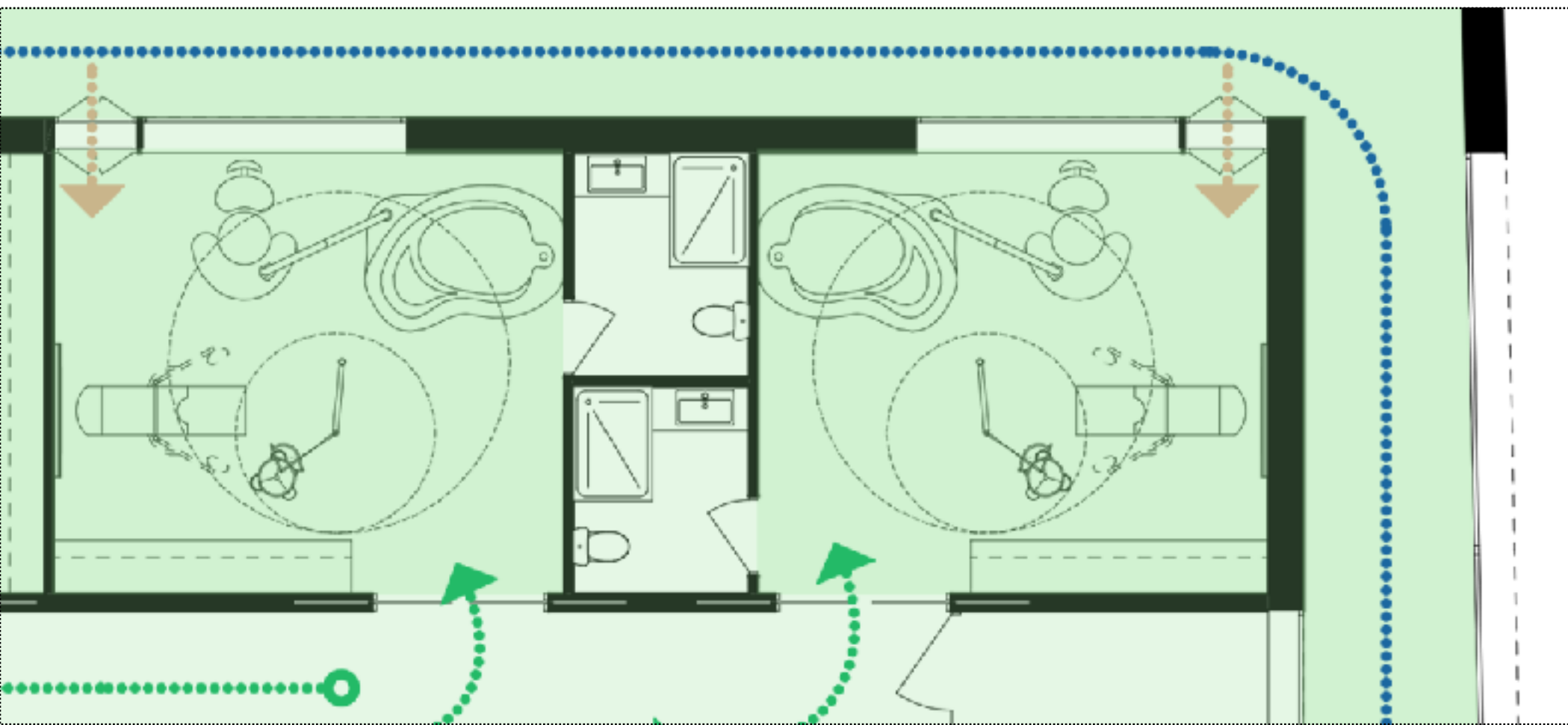

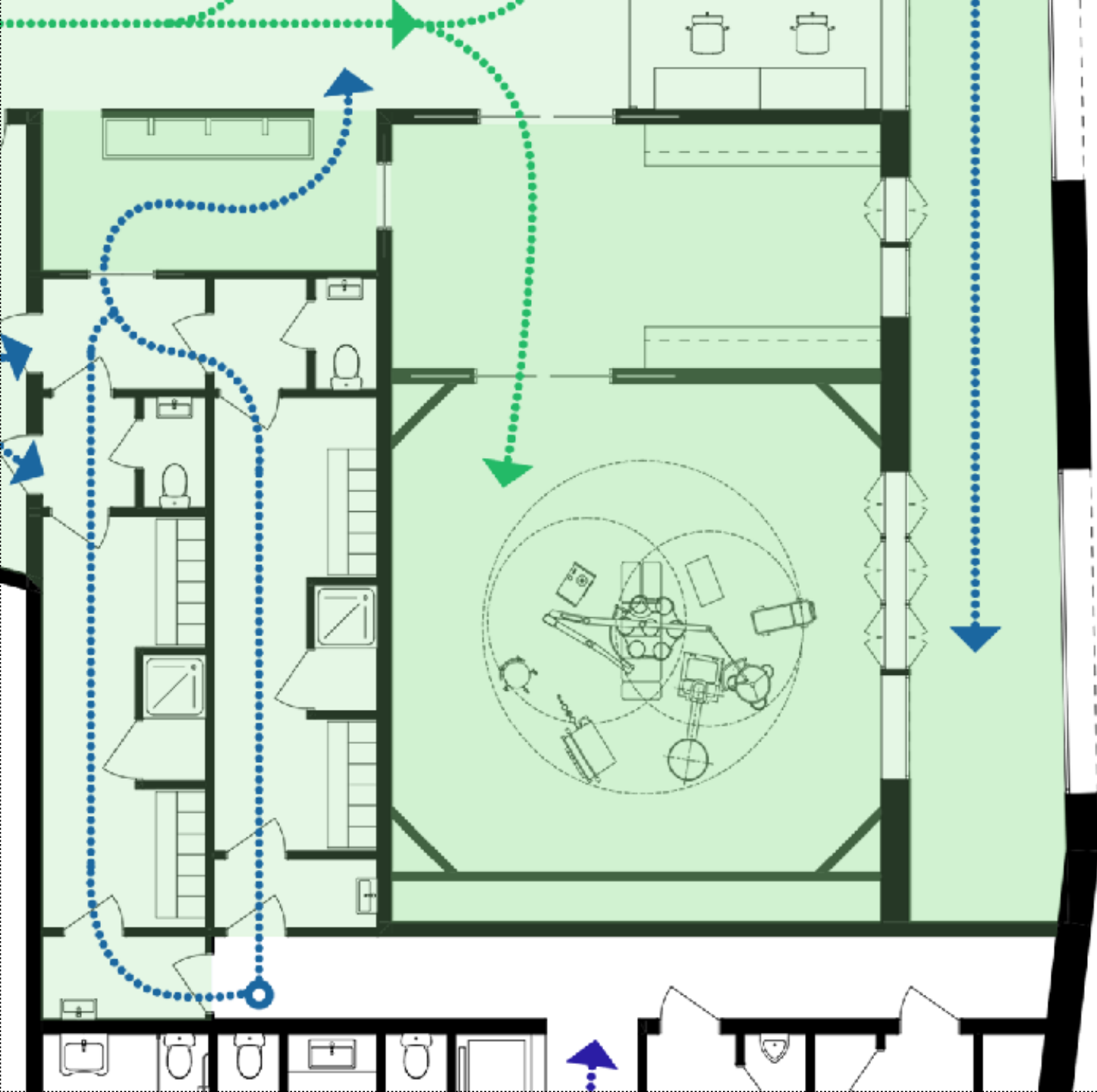



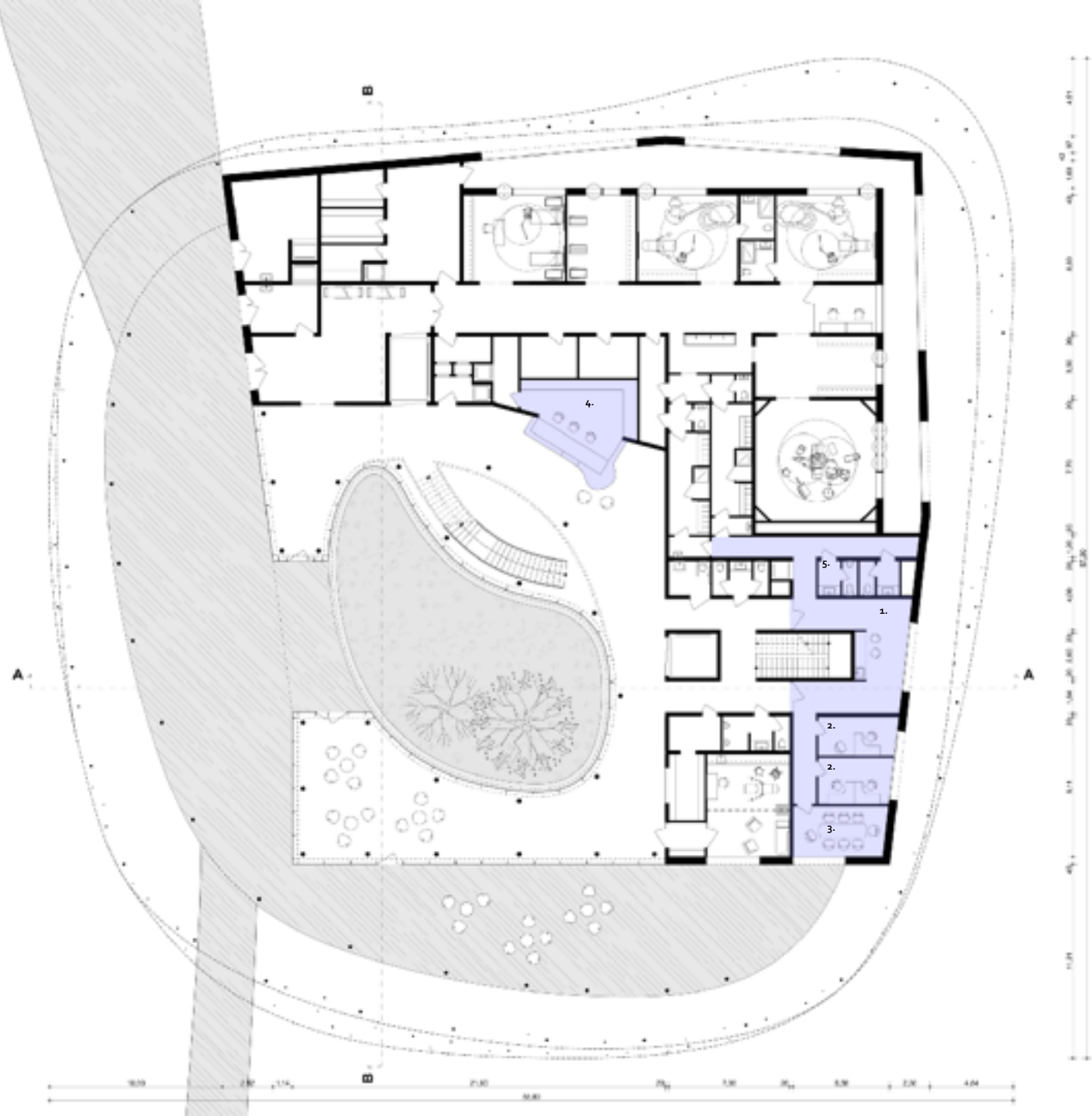

III. SZEMÉLYZETI BLOKK

1. PIHENŐTEAKONYHA
2. IRODA
3. TÁRGYALÓ
4. ADMINISZTRÁCIÓ
5. SZEMÉLYZETI MOSDÓK



IV. TISZTA ANYAG FORGALOM KISZOLGÁLÓ TERE

1. TISZTA ÉS FOGYÓANYAG, ÁLTALÁNOS ESZKÖZ ÉS STERIL ESZKÖZ, GYÓGYSZER ÉS VÉRKÉSZÍTMÉNY BEVÉTELI HELYSÉGE
2. TISZTA ÉS FOGYÓANYAG, ÁLTALÁNOS ESZKÖZ ÉS STERIL ESZKÖZ, GYÓGYSZER ÉS VÉRKÉSZÍTMÉNY NAPI FORGALMI KIADÓ HELYSÉGE
3. ÉLELMISZER LIFT

V. HULLADÉK ÉS SZENNYES ANYAG FORGALOM KISZOLGÁLÓ TERE

4. SZENNYES ÉS HULLADÉK LEDOBÓ
5. SZENNYES ANYAG ÉS ESZKÖZ, VESZÉLYES ÉS KOMMUNÁLIS HULLADÉK KIADÓ HELYSÉG

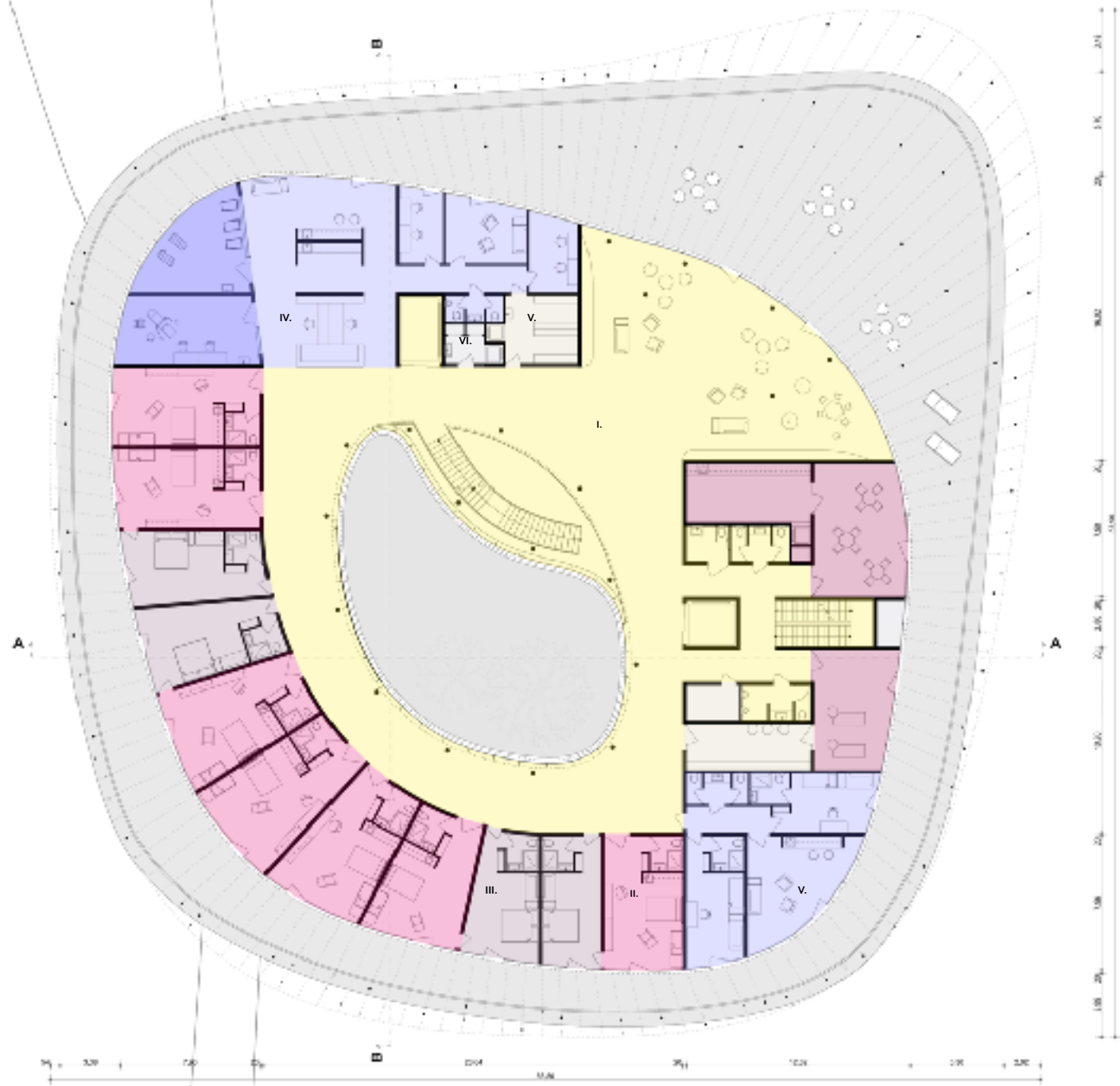

EMELET FUNKCIONÁLIS RENDSZERE

- I. KÖZÖSSÉGI TARTÓZKODÓ TÉR
- II. ALTERNATÍV SZÜLŐSZOBAI TÉR
- III. AKTÍV SZEMÉLYZETI BLOKK
- IV. ÜGYELETI SZEMÉLYZETI BLOKK
- V. TISZTA ANYAG FORGALOM KISZOLGÁLÓ TERE
- VI. HULLADÉK ÉS SZENNYES ANYAG FORGALOM KISZOLGÁLÓ TERE

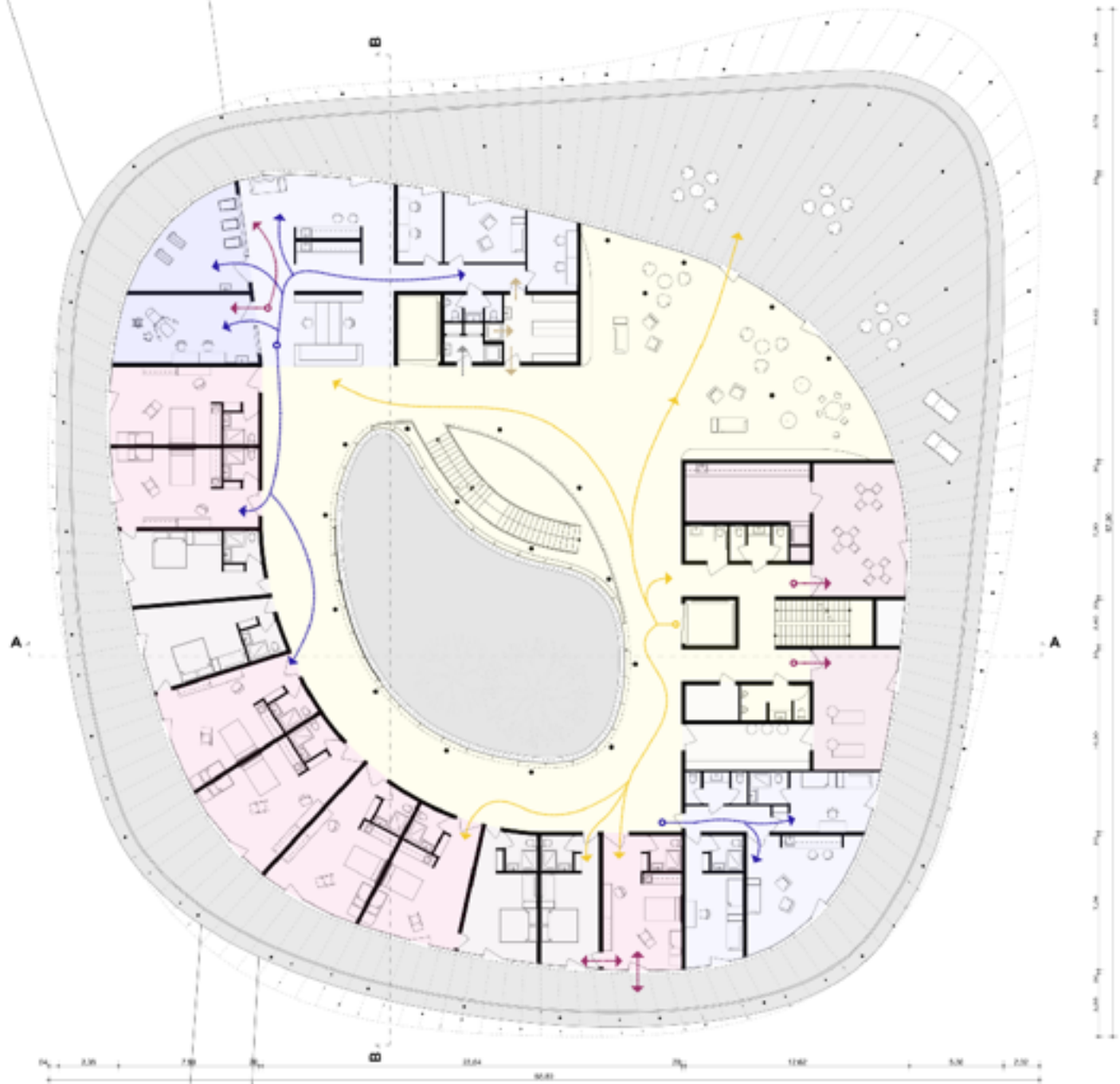

FÖLDSZINT FORGALMI RENDJE

- ÁLTALÁNOS SZEMÉLYI FORGALOM
- SZOLGÁLTATÁSBAN RÉSZT VEVŐK SZEMÉLYI FORGALMA
- ÁLTALÁNOS SZEMÉLYZETI FORGALOM
- TISZTA ANYAG FORGALOM
- HULLADÉK ÉS SZENNYES ANYAG FORGALOM



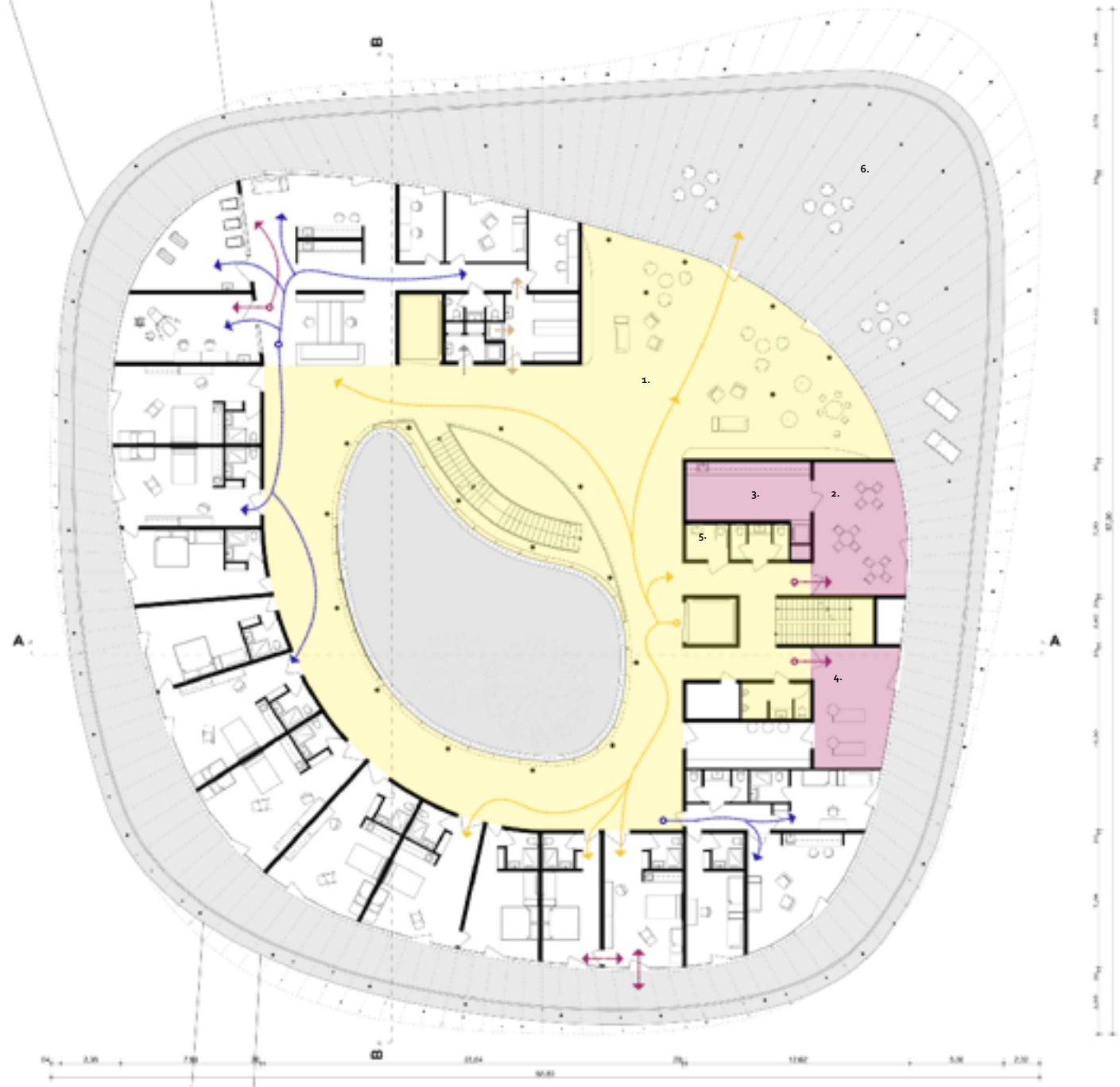

I. KÖZÖSSÉGI TARTÓZKODÓ TÉR

- 1. TÁRSALGÓ TÉR, KISGYERMEK JÁTSZÓ
- 2. ÉTKEZŐ
- 3. TÁLALÓ ÉS TEAKONYHA
- 4. TORNASZOBA
- 5. VENDÉG MOSDÓK
- 6. TERASZ ÉS KÖRSÉTÁNY

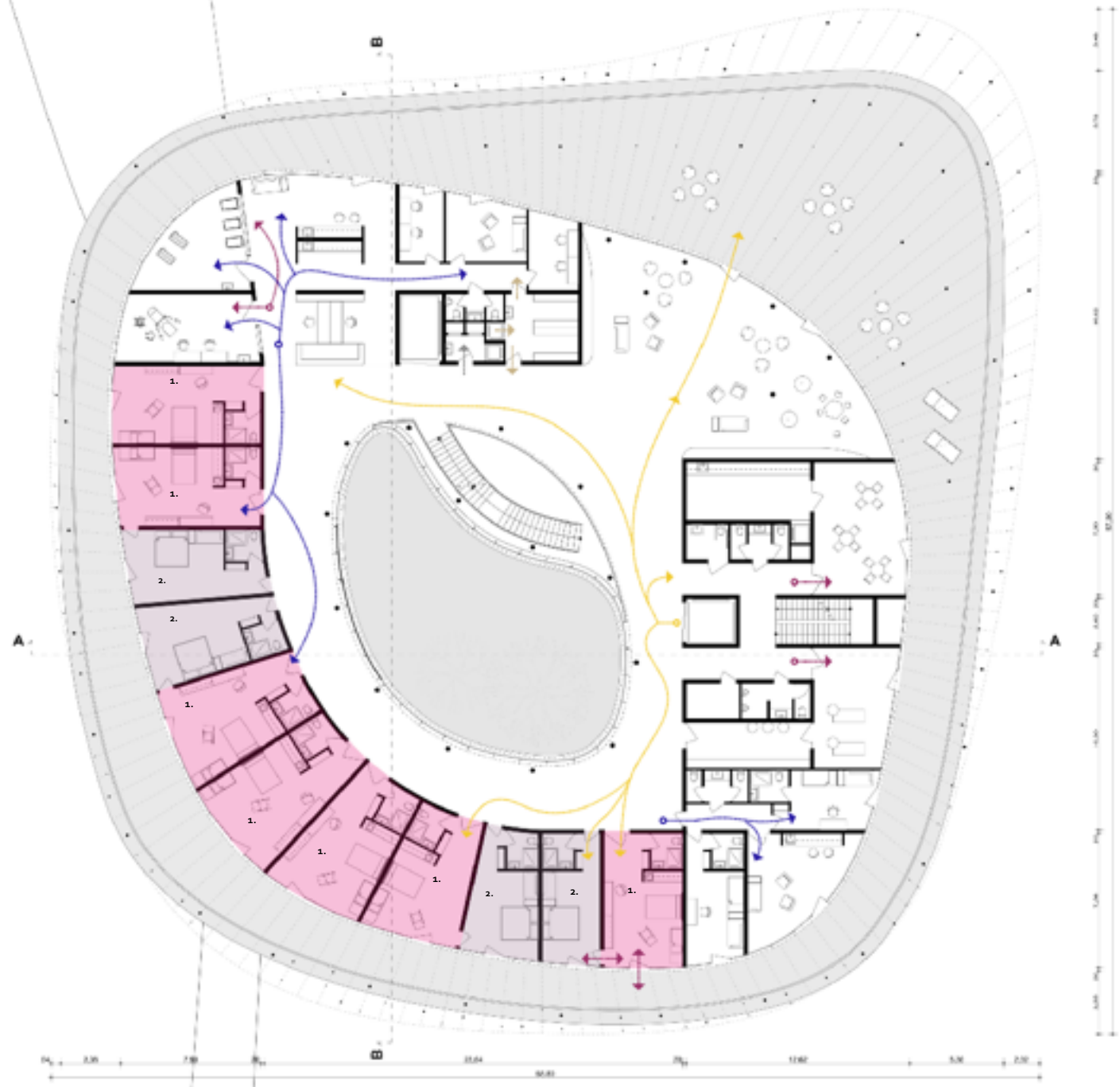

II. ALTERNATÍV SZÜLŐSZOBÁK

- 1. ALTERNATÍV SZÜLŐ ÉS KISMAMA
- 2. TÁRSSZOBA CSALÁDTAG VAGY DŰLA RÉSZÉRE







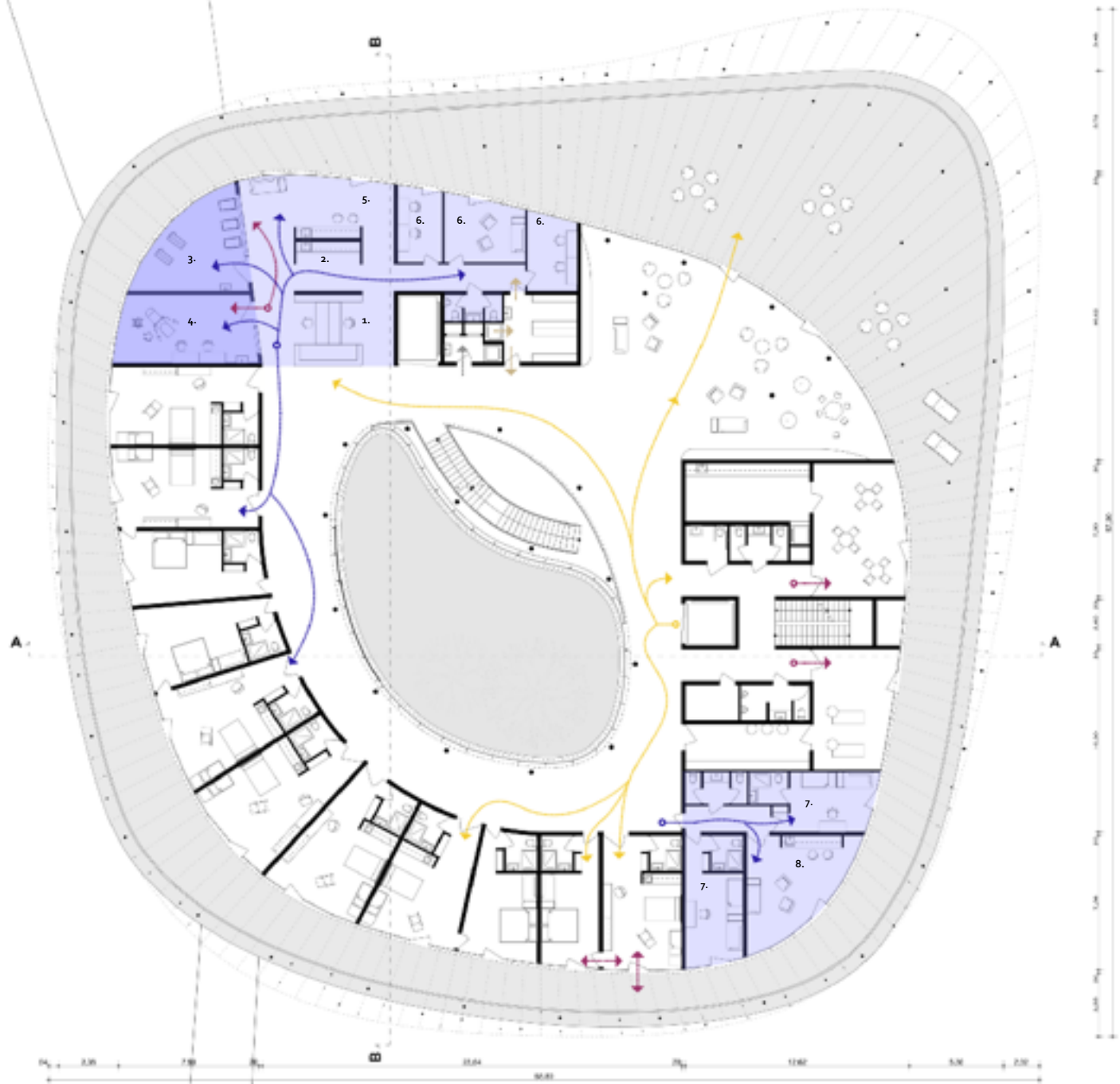

III. AKTÍV SZEMÉLYZETI BLOKK

1. NŐVÉR ÁLLOMÁS
2. NŐVÉRDOLGOZÓ
3. ÚJSZÜLÖTT ELLÁTÓ
4. VIZSGÁLÓ HELYSÉG
5. TEAKONYHA – PIHENŐ
6. ORVOSI, SZÜLÉSNŐI ÉS NŐVÉR DOLGOZÓ

I. ÜGYELETI SZEMÉLYZETI BLOKK

1. ÜGYELETI PIHENŐ SZOBA
2. ÜGYELETI, DOLGOZÓI TÁRSALGÓ ÉS TEAKONYHA

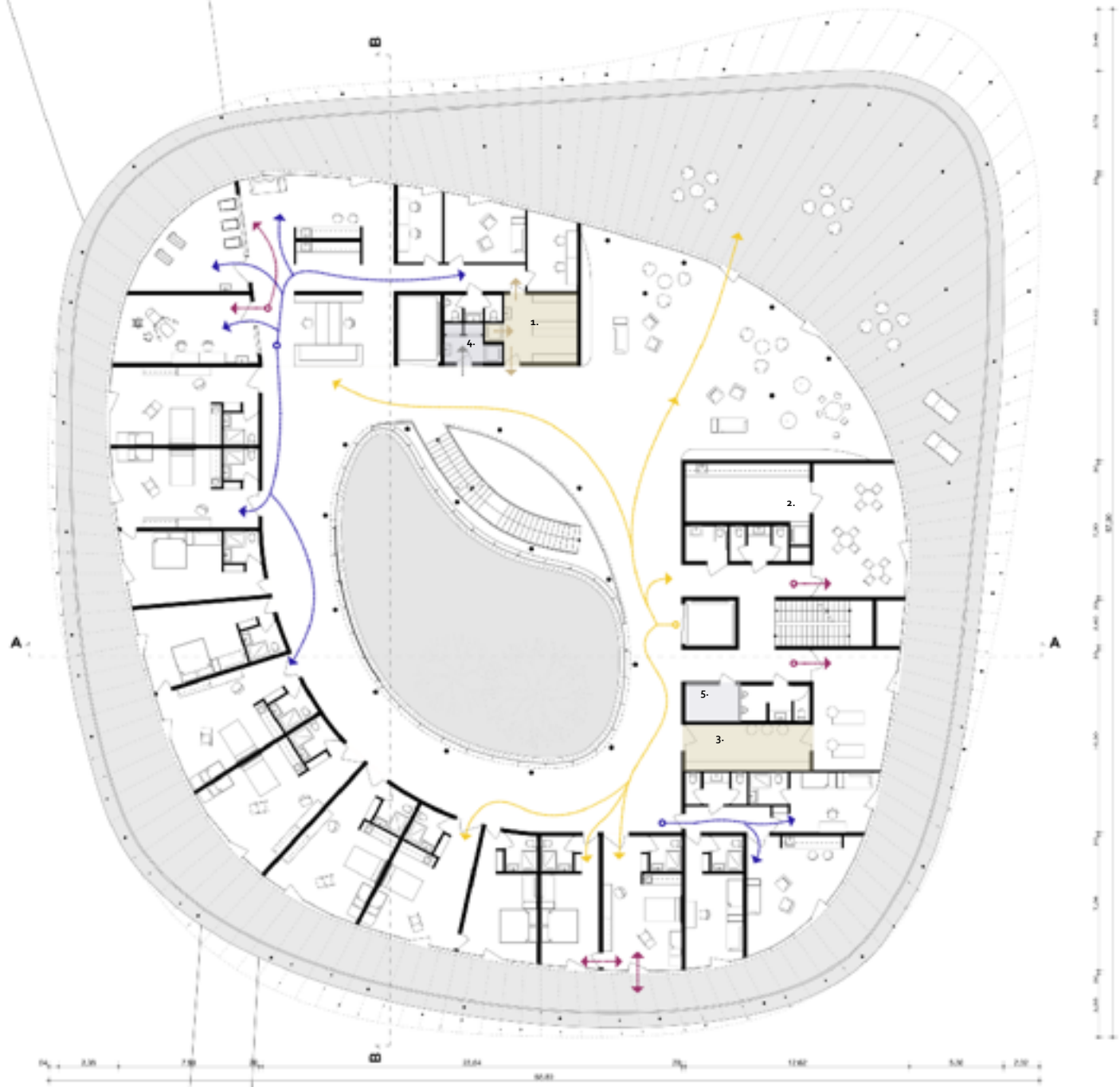

IV. TISZTA ANYAG FORGALOM KISZOLGÁLÓ TERE

1. TISZTA ÉS FOGYÓANYAG, ÁLTALÁNOS ESZKÖZ ÉS STERIL ESZKÖZ, GYÓGYSZER ÉS VÉRKÉSZÍTMÉNY NAPI FORGALMI TÁROLÓ HELYSÉGE
2. ÉLELMISZER LIFT
3. HASZNÁLATI ESZKÖZ TÁROLÓ

V. HULLADÉK ÉS SZENNYES ANYAG FORGALOM KISZOLGÁLÓ TERE

4. SZENNYES ÉS HULLADÉK LEDOBÓ, SZENNYES ESZKÖZ LEADÓ
5. ÁLTALÁNOS HASZNÁLATI ESZKÖZMOSÓ

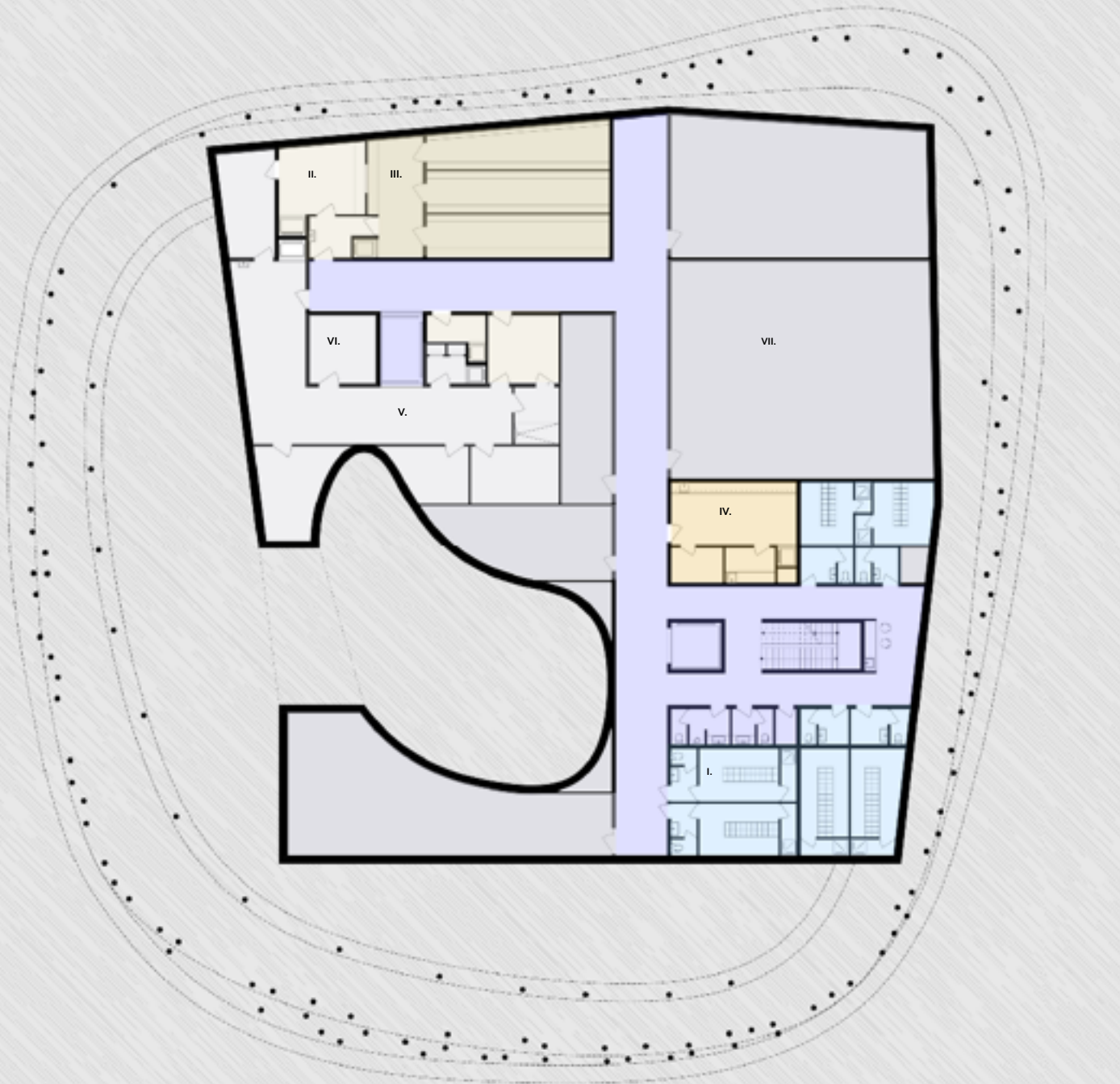

SZERVIZ SZINT FUNKCIONÁLIS RENDSZERE

- I. FEKETE-FEHÉR SZEMÉLYZETI ÖLTÖZŐK
- II. TISZTA ANYAG, ESZKÖZ, STERIL FELSZERELÉS, GYÓGYSZER ÉS VÉRKÉSZÍTMÉNY, ILLETVE ÉLELMISZER FORGALOM BEVÉTELI ZSILIP TERE
- III. TISZTA ANYAG, ESZKÖZ, STERIL FELSZERELÉS, GYÓGYSZER ÉS VÉRKÉSZÍTMÉNY TÁROLÓ ÉS ELŐKÉSZÍTŐ
- IV. MELEGÍTŐ ÉS TÁLALÓ KONYHA
- V. HULLADÉK, SZENNYES ANYAG ÉS ESZKÖZ FORGALOM KISZOLGÁLÓ TERE
- VI. KADÁVER KAMRA
- VII. GÉPÉSZETI ÉS ELEKTROMOS BLOKK

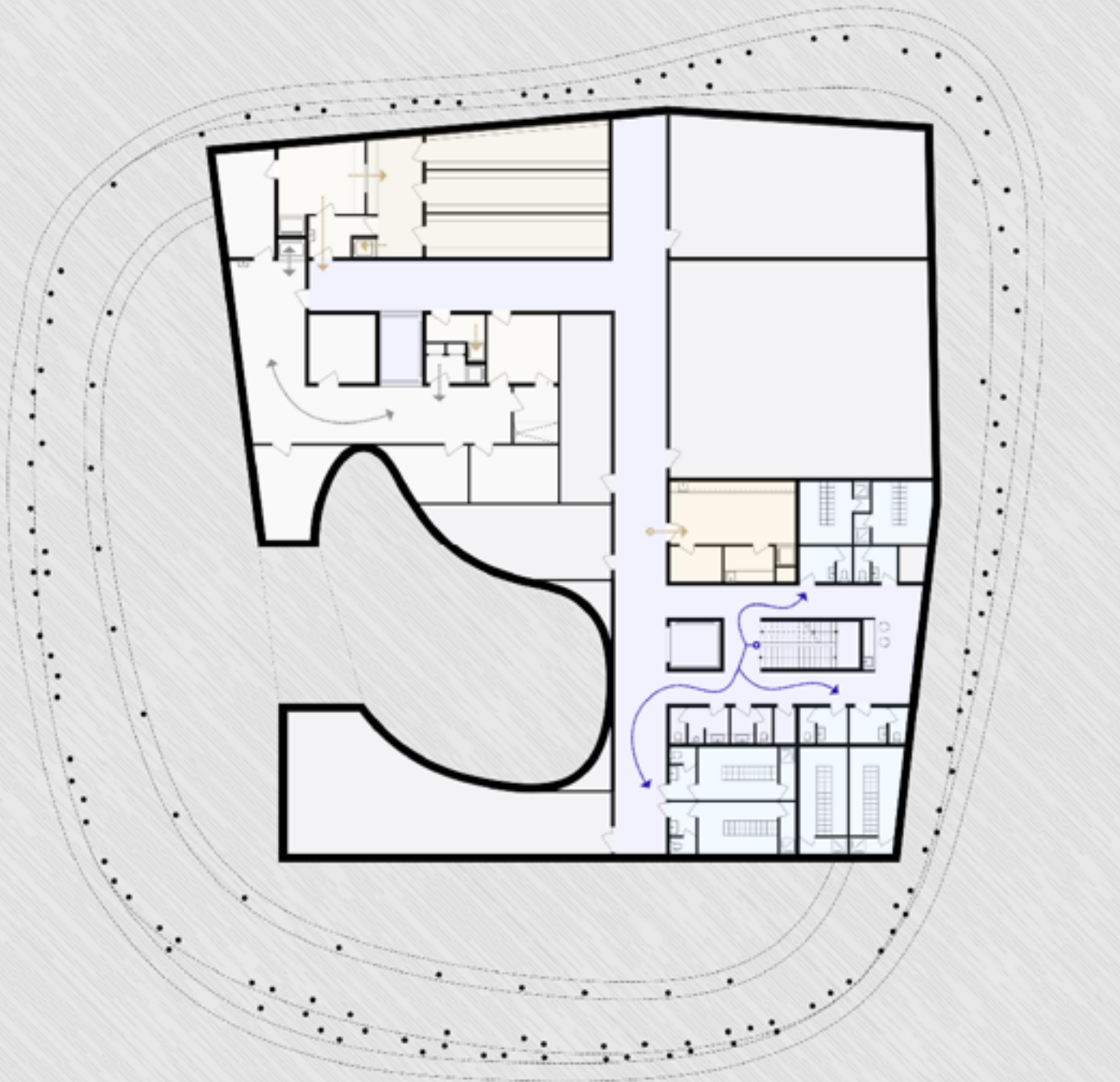

SZERVIZ SZINT FORGALMI RENDJE

- ÁLTALÁNOS SZEMÉLYZETI FORGALOM
- TISZTA ANYAG ÉS ÉLELMISZER FORGALOM
- HULLADÉK ÉS SZENNYES ANYAG FORGALOM

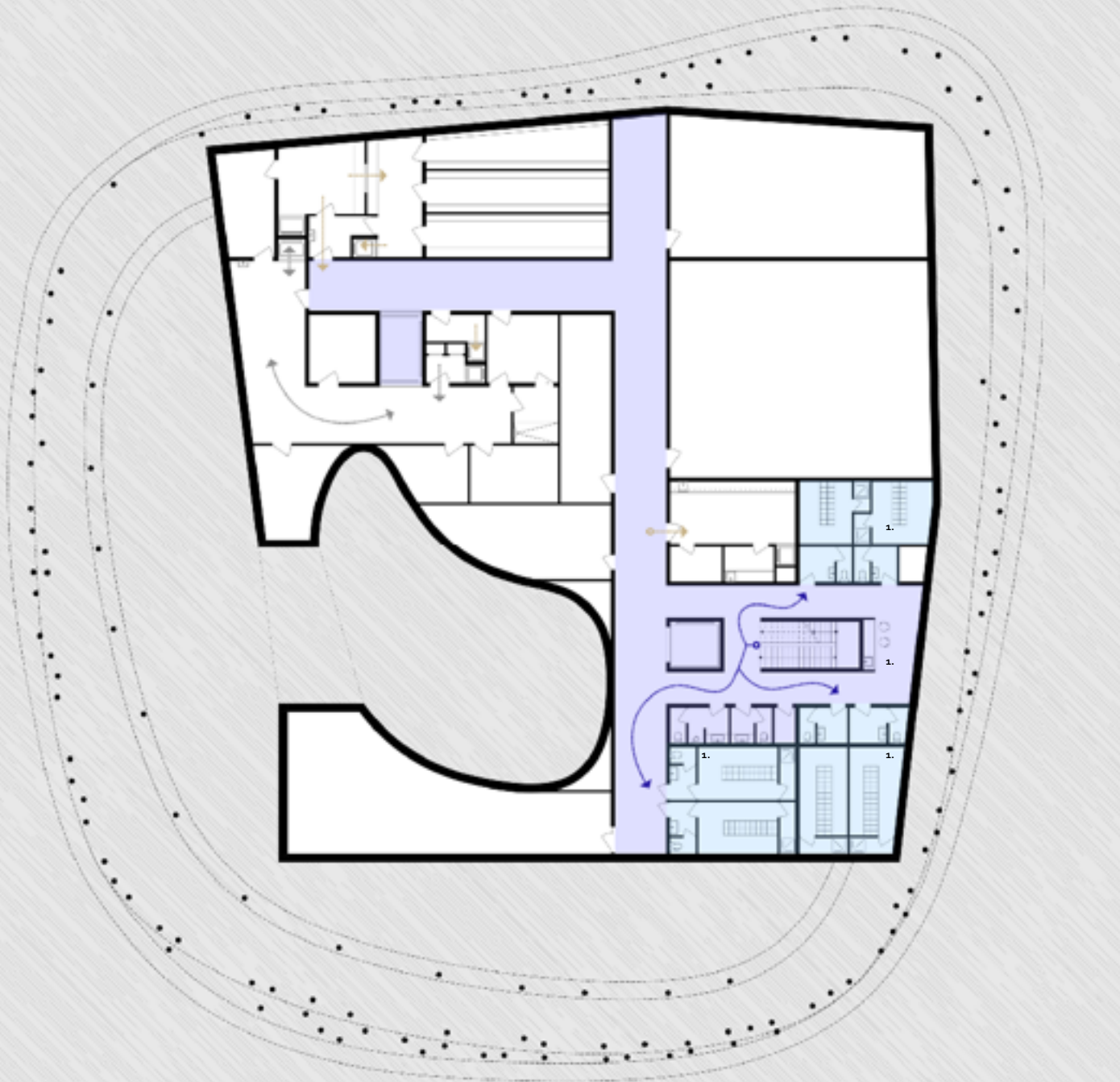

I. FEKETE-FEHÉR SZEMÉLYZETI ÖLTÖZŐK

1. FEKETE-FEHÉR SZEMÉLYZETI ÖLTÖZŐK,
MOSDÓKKAL, ZUHANYOZÓKKAL
2. TEAKONYHA

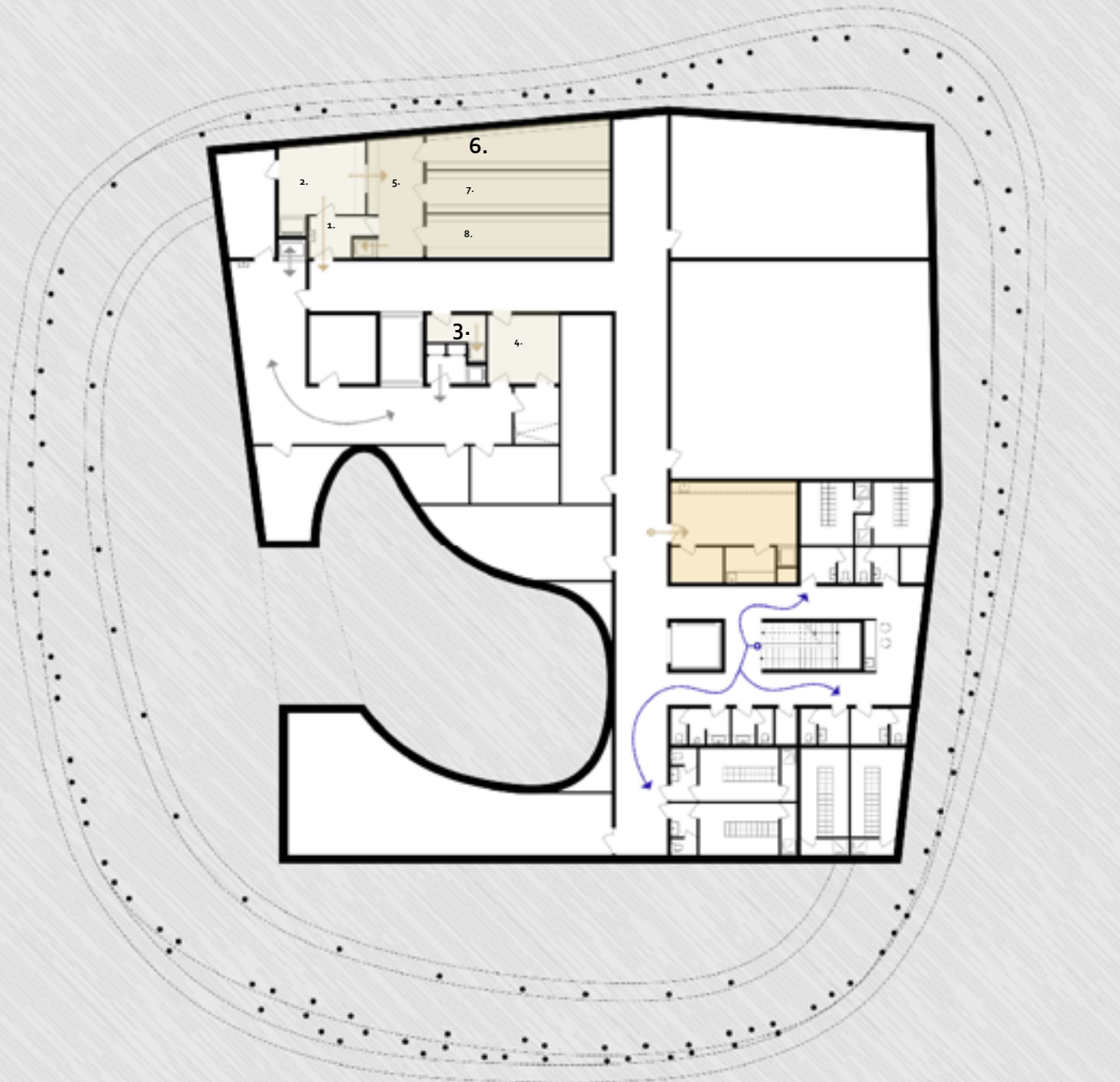

II. TISZTA ANYAG, ESZKÖZ, STERIL FELSZERELÉS, GYÓGYSZER ÉS VÉRKÉSZÍTMÉNY, ILLETVE ÉLELMISZER FORGALOM BEVÉTELI ZSILIP TERE

1. KÖPENYVÁLTÓ ZSILIP
2. TISZTA ANYAG, ESZKÖZ, STERIL FELSZERELÉS, GYÓGYSZER ÉS VÉRKÉSZÍTMÉNY, ILLETVE ÉLELMISZER FORGALOM BEVÉTELI TERE
3. TISZTA ANYAG, ESZKÖZ, STERIL FELSZERELÉS, GYÓGYSZER ÉS VÉRKÉSZÍTMÉNY NAPI FELADÓ HELYISÉGE
4. TISZTA SZÁLLÍTÓ KONTÉNER TÁROLÓ

III. TISZTA ANYAG, ESZKÖZ, STERIL FELSZERELÉS, GYÓGYSZER ÉS VÉRKÉSZÍTMÉNY TÁROLÓ ÉS ELŐKÉSZÍTŐ

5. ÁTVEVŐ ZSILIP
6. TISZTA TEXTIL, ESZKÖZ ÉS FOGYÓ ANYAG TÁROLÓ
7. STERIL ANYAG TÁROLÓ
8. GYÓGYSZER ÉS VÉRKÉSZÍTMÉNY TÁROLÓ

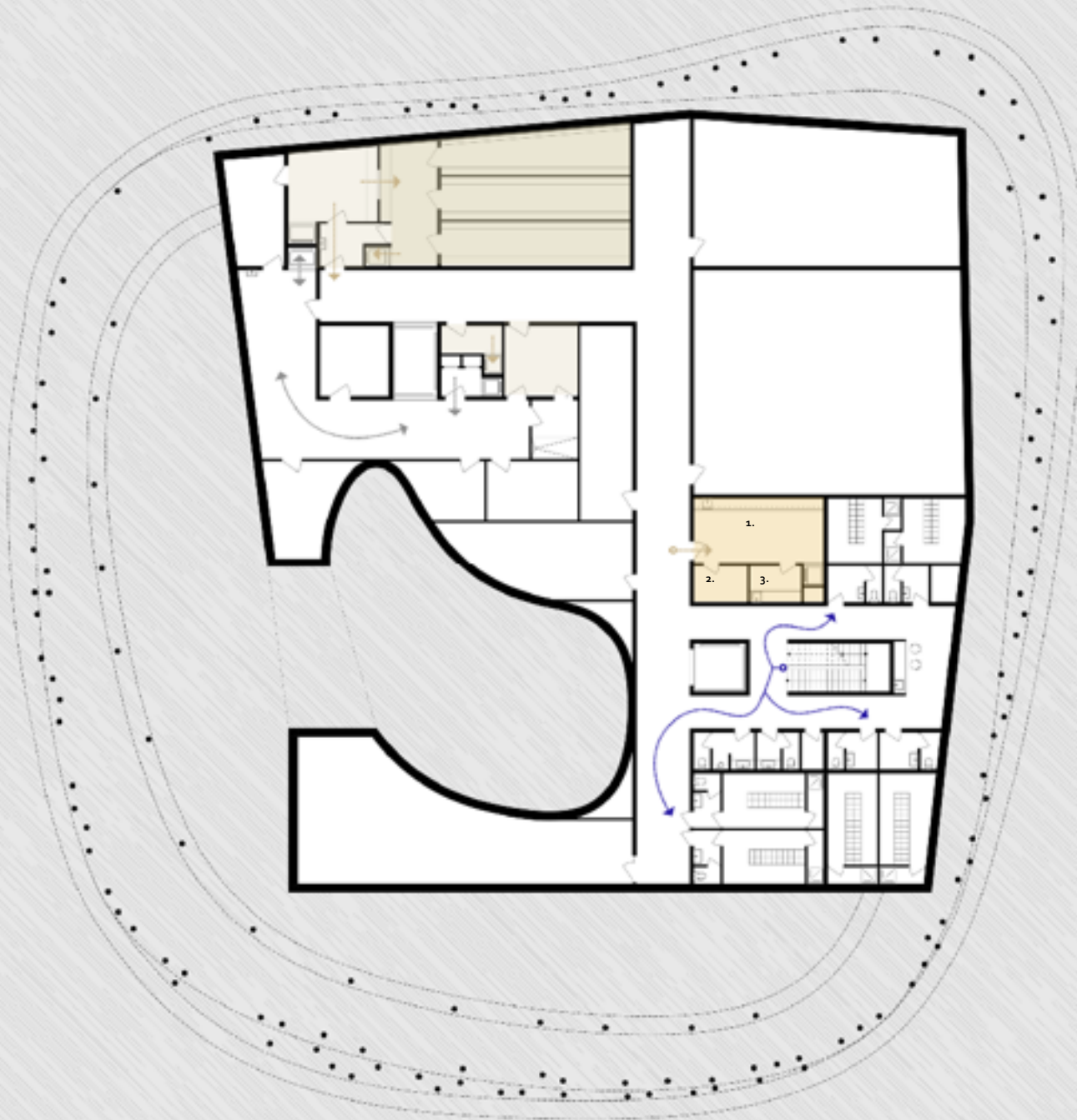

IV. MELEGÍTŐ ÉS TÁLALÓ KONYHA

1. MELEGÍTŐ ÉS TÁLALÓ KONYHA RÉSZ
2. RAKTÁR
3. MOSOGATÓ

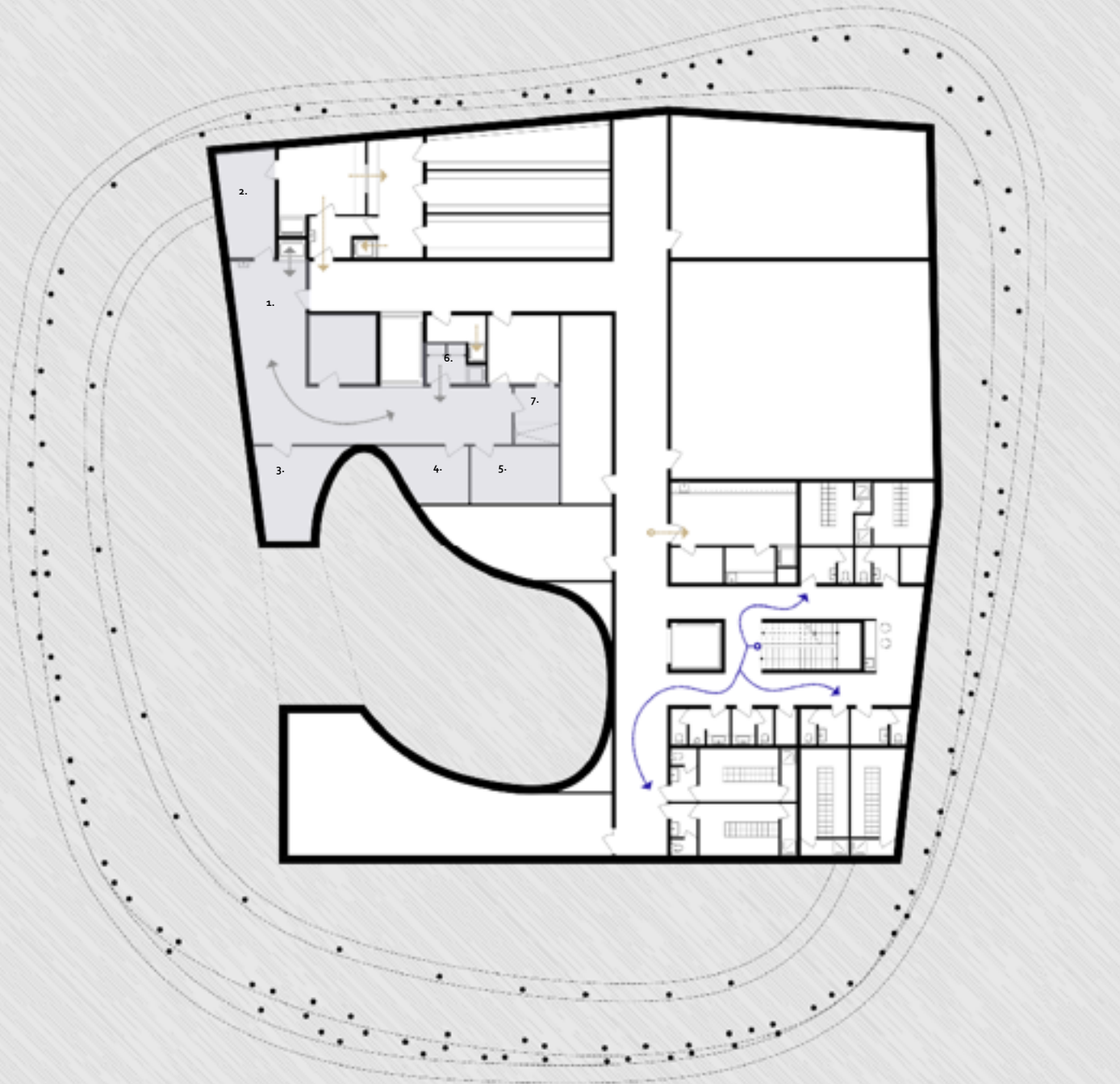

V. HULLADÉK, SZENNYES ANYAG ÉS ESZKÖZ FORGALOM KISZOLGÁLÓ TERE

1. HULLADÉK, SZENNYES ANYAG ÉS ESZKÖZ GYŰJTŐ ÉS FELADÓ TERE
2. CSOMAGOLÓ ANYAG GYŰJTŐ
3. KOMMUNÁLIS ÉS VESZÉLYES HULLADÉK GYŰJTŐ
4. SZENNYES ESZKÖZ GYŰJTŐ ÉS ELŐKÉSZÍTŐ
5. SZENNYES TEXTIL GYŰJTŐ
6. SZENNYES ÉS HULLADÉK LEDOBÓ, SZENNYES ESZKÖZ LEADÓ GYŰJTŐ HELYSÉGE
7. SZÁLLÍTÓ KONTÉNER KOCSI MOSÓ

VI. KADÁVER KAMRA

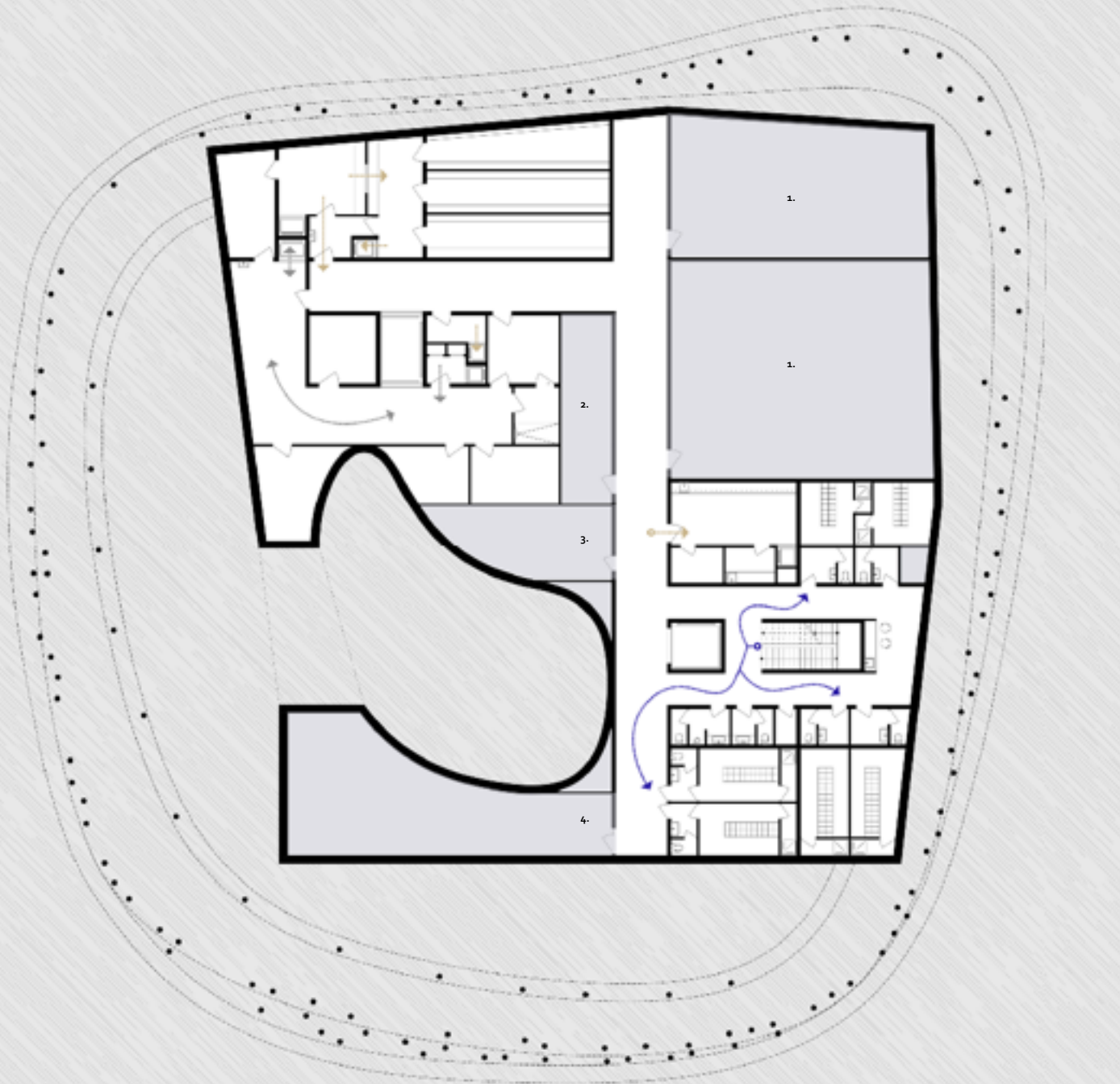

VII. GÉPÉSZETI ÉS ELEKTROMOS BLOKK

1. ÁLTALÁNOS GÉPÉSZET ÉS LÉGTECHNIKA
2. ORVOSI GÁZ KÖZPONT
3. ELEKTROMOS ÉS SZERVER KÖZPONT
4. RAKTÁR ÉS KISZOLGÁLÓ HELYISÉG



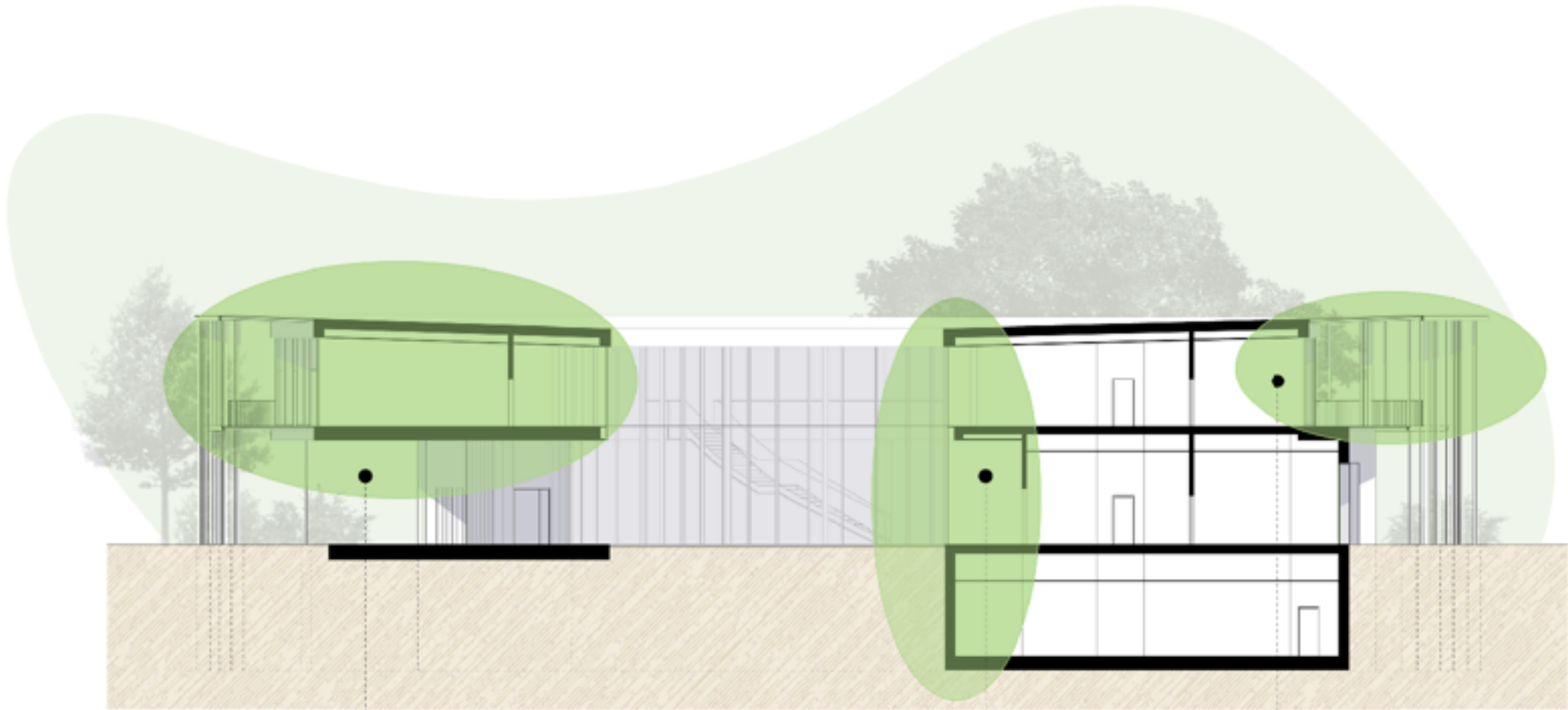

1.

RÉSZMETSZET

2. RÉSZMETSZET

3. RÉSZMETSZET

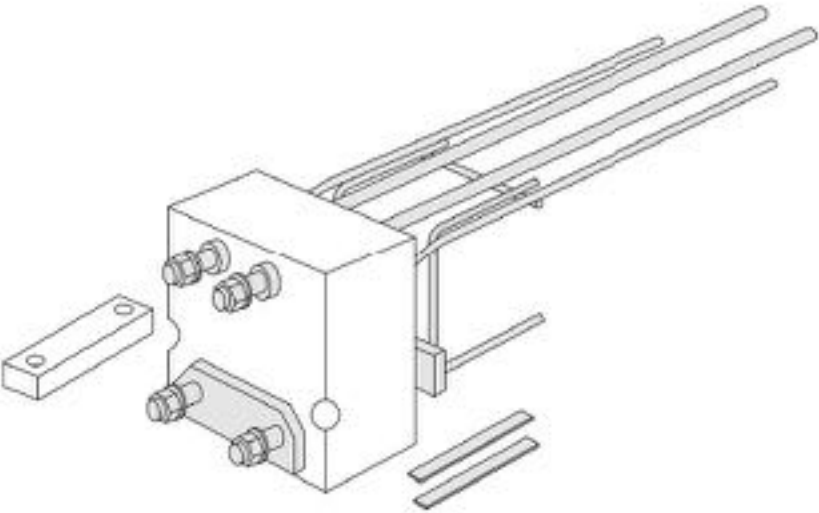

SCHÖCK ISOKORBTSQ

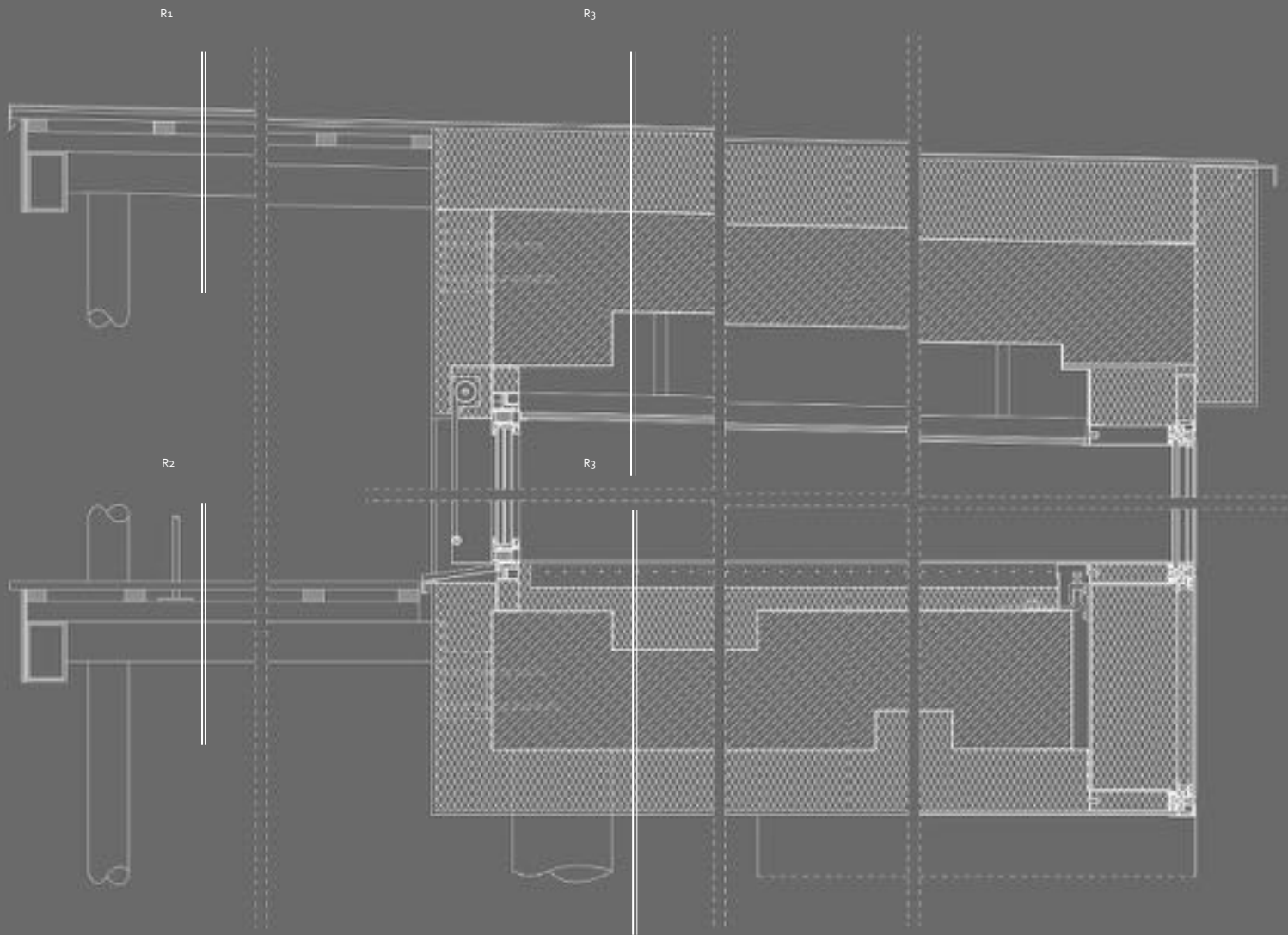

1. RÉSZMETSZET

R₁ RÉTEGREND

TERASZ KÖRSÉTÁNY TETŐ FÖDÉM

- 1 réteg műanyag PVC szigetelő lemez, mechanikailag rögzítve
- 1 rtg szellőző alátét szőnyeg
- 2,5 cm teljes felületű deszkázat
- 5 cm párnafa
- 5/10 acél I tartórendszer, Schöck adapterhez és 10/15-ös acél orrgerenda rendszerhez rögzítve

R₂ RÉTEGREND

NYITOTT ÁTJÁRÓ KÖZBENSŐ FÖDÉM SZAKASZA

- 5 cm WPC burkolatrendszer
- 5 cm párnafa
- 5/10 acél I tartórendszer, Schöck adapterhez és 10/15-ös acél orrgerenda rendszerhez rögzítve

R₃ RÉTEGREND

ÉPÜLET ZÁRÓ TETŐ FÖDÉM

(KÜLSŐ – BELSŐ TÉR HATÁR)

- 1 réteg műanyag PVC szigetelő lemez, mechanikailag rögzítve
- 1 rtg szellőző alátét szőnyeg
- 20 cm lépésálló hőszigetelés, lejtésbe fektetve
- 1 rtg párafékező réteg
- 25 cm monolit vasbeton födém
- 25 cm légtér, benne álmennyezeti bordaváz és gépészeti elemek
- festett monolit álmennyezet

R₄ RÉTEGREND

NYITOTT ÁTJÁRÓ KÖZBENSŐ FÖDÉM SZAKASZA

(KÜLSŐ – BELSŐ TÉR HATÁR)

- 1 réteg fa mintázatú PVC burkolat ragasztva
- 6 cm aljzatbeton
- 1 rtg technológiai szigetelés
- 13 cm úsztatott hangszigetelés, benne gépészeti elemek
- 25 cm monolit vasbeton födém
- 15 cm hőszigetelés
- 1 rtg nemesvakolat bézs színben



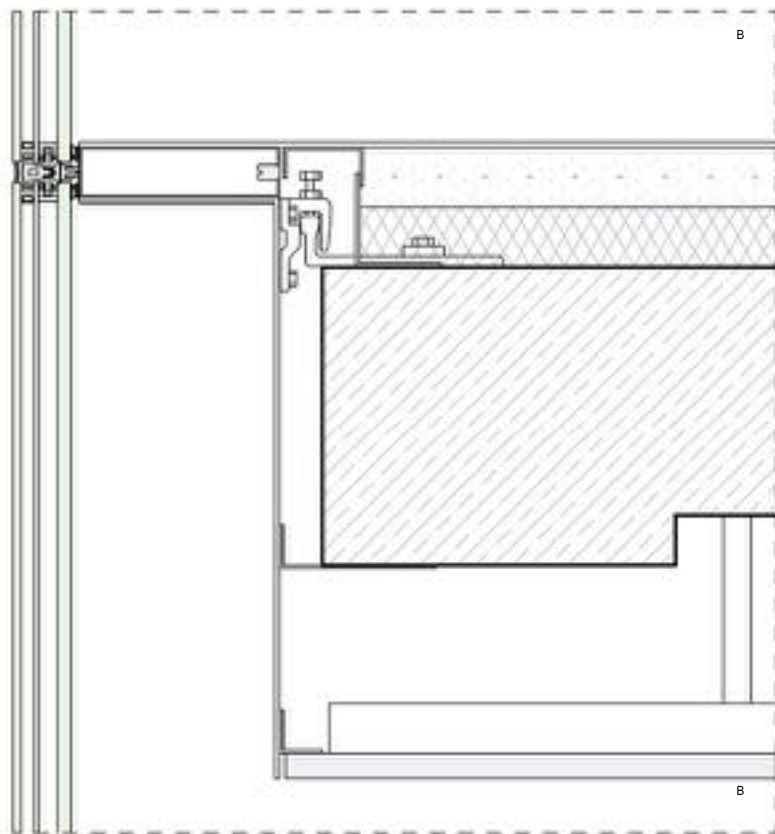
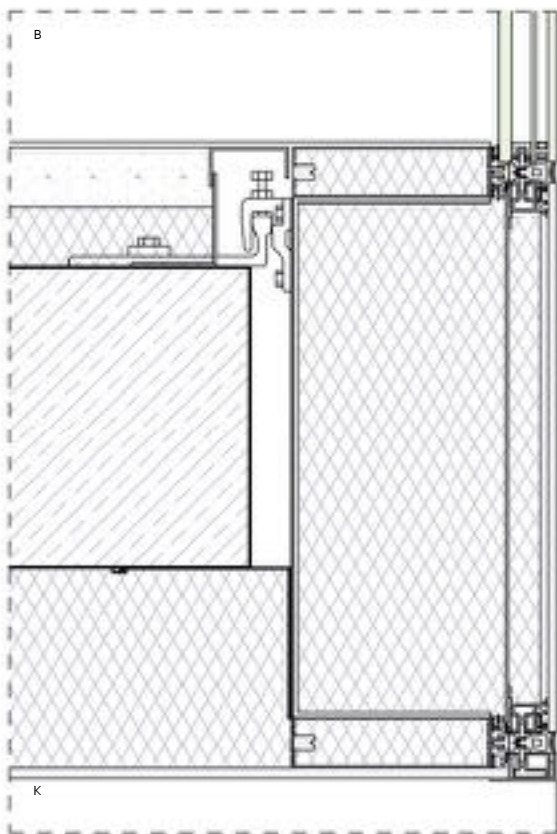

SCHÜCO FWS 50 SG+

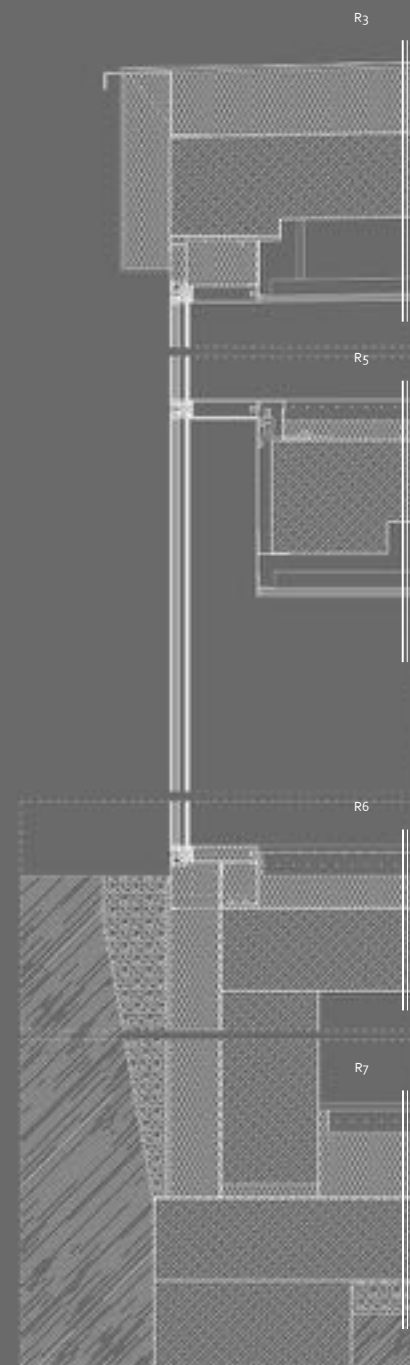

2. RÉSZMETSZET

R₃ RÉTEGREND

ÉPÜLET ZÁRÓ TETŐ FÖDÉM

(KÜLSŐ – BELSŐ TÉR HATÁR)

- 1 réteg műanyag PVC szigetelő lemez, mechanikailag rögzítve
- 1 rtg szellőző alátét szőnyeg
- 20 cm lépésálló hőszigetelés, lejtésbe fektetve
- 1 rtg párafékező réteg
- 25 cm monolit vasbeton födém
- 25 cm légtér, benne álmennyezeti bordaváz és gépészet
- festett monolit álmennyezet

R₅ RÉTEGREND

KÖZBENSŐ BELSŐ FÖDÉM

- 1 réteg fa mintázatú PVC burkolat ragasztva
- 6 cm aljzatbeton
- 1 rtg technológiai szigetelés
- 4 cm hangszigetelés (benne gépészeti csővezetékek)
- 25 cm monolit vasbeton födém
- 15 cm légtér, benne álmennyezeti bordaváz és gépészeti elemek
- festett monolit álmennyezet

R₆ RÉTEGREND

PINCE FELETTI FÖDÉM

- 1 réteg fa mintázatú nagylapos kerámia burkolat
- 6 cm aljzatbeton
- 1 rtg technológiai szigetelés
- 4 cm úsztatott hangszigetelés (benne gépészeti csővezetékek)
- 25 cm monolit vasbeton födém
- 20 cm légtér, benne álmennyezeti bordaváz és gépészeti elemek
- festett monolit álmennyezet

R₇ RÉTEGREND

TALAJON FEKVŐ FÖDÉM

(KÜLSŐ – BELSŐ TÉR HATÁR)

- 1 réteg kerámia burkolat ragasztva
- 6 cm aljzatbeton
- 1 rtg technológiai szigetelés
- 20 cm hőszigetelés (benne gépészeti csővezetékek)
- 2 rtg bitumenes talajnedvesség elleni szigetelés, kellőszítéssel
- 25 cm monolit vasbeton födém
- 10 cm kavics feltöltés
- termett talaj



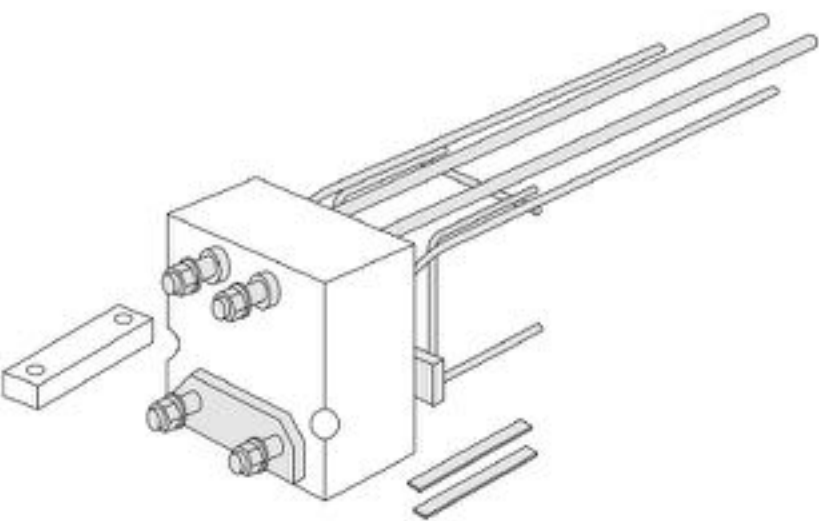

SCHÖCK ISOKORBTSQ

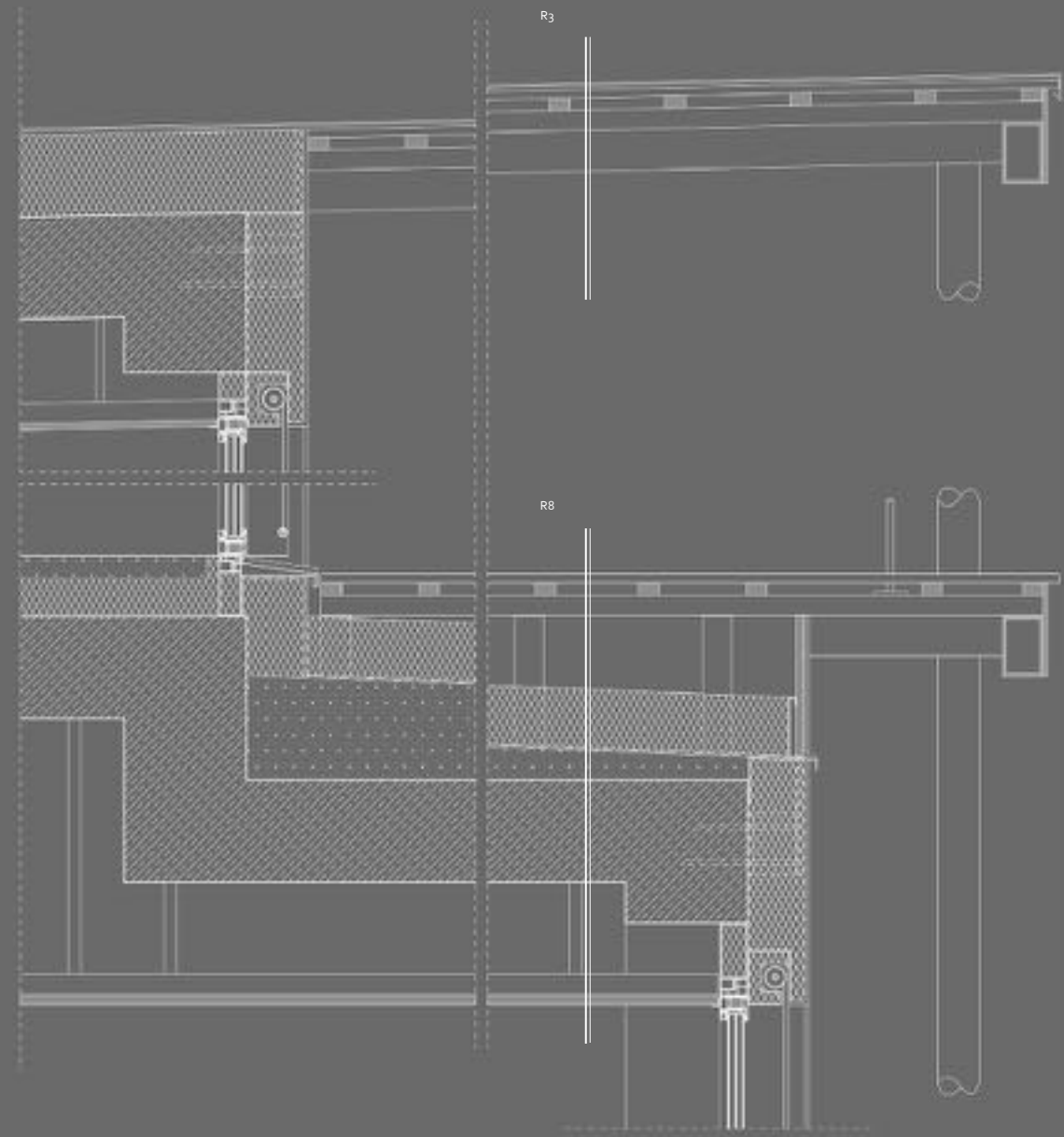

3. RÉSZMETSZET

1. RÉSZMETSZET

R₃ RÉTEGREND

ÉPÜLET ZÁRÓ TETŐ FÖDÉM

(KÜLSŐ – BELSŐ TÉR HATÁR)

- 1 réteg műanyag PVC szigetelő lemez, mechanikailag rögzítve
- 1 rtg szellőző alátét szőnyeg
- 20 cm lépésálló hőszigetelés, lejtésbe fektetve
- 1 rtg párafékező réteg
- 25 cm monolit vasbeton födém
- 25 cm légtér, benne álmennyezeti bordaváz és gépészet
- festett monolit álmennyezet

R₈ RÉTEGREND

ÉPÜLET ZÁRÓ FÖDÉM TERASZNÁL

- 5 cm WPC burkolatrendszer
- 5 cm párnafa
- 20 cm lépésálló hőszigetelés, közte párnafa tartószerkezet
- 2 rtg csapadékvíz elleni bitumenes szigetelés, kellősítéssel
- 6-25 cm lejtést adó könnyű felbeton
- 25 cm monolit vasbeton födém
- 25 cm légtér, benne álmennyezeti bordaváz és gépészet
- festett monolit álmennyezet







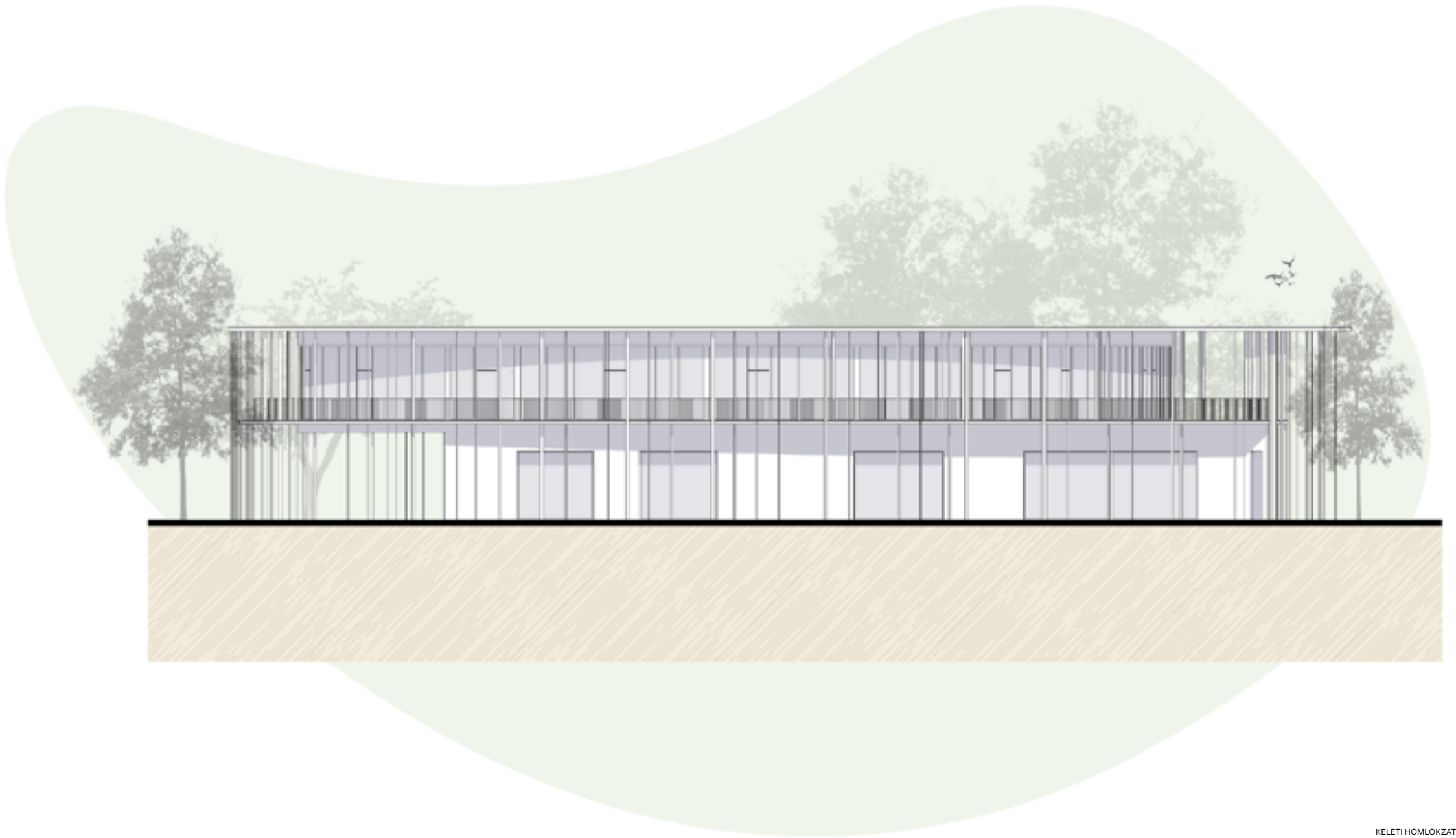



Köszönöm a figyelmet!

