





DIPLOMATERV - ABASÁR - SARIENSE BORÁSZAT - TÖRÖKFRUJSINA

„HA MEGÖREGSZEM PINCÉT AKAROK  
EZT MÁR SZILÁRDAN ELHATÁROZTAM  
SEMMI MÁST NEM AKAROK AZ ÉLETTŐL  
A PINCEHELYÉT IS KINÉZTEM, NEM MESSZE AZ OTTHONOMTÓL:  
GYALOG JÁROK MAJDKI, S VIGYÁZOK, HOGY A KÖRNYÉKBELIEK  
BORTERMELŐK, GYÜMÖLCSÖSKERTEK TULAJDONOSAI,  
VINCELLÉREK  
NETUDJANAK MEG SEMMI VÁROSI MÚLTAMRÓL”

MÁRAI SÁNDOR: A MAGYAR BOROKRÓL

**SZAKDOLGOZAT**

# IDENTITÁS



# BOR



# ÉPÍTÉSZETI MINŐSÉG



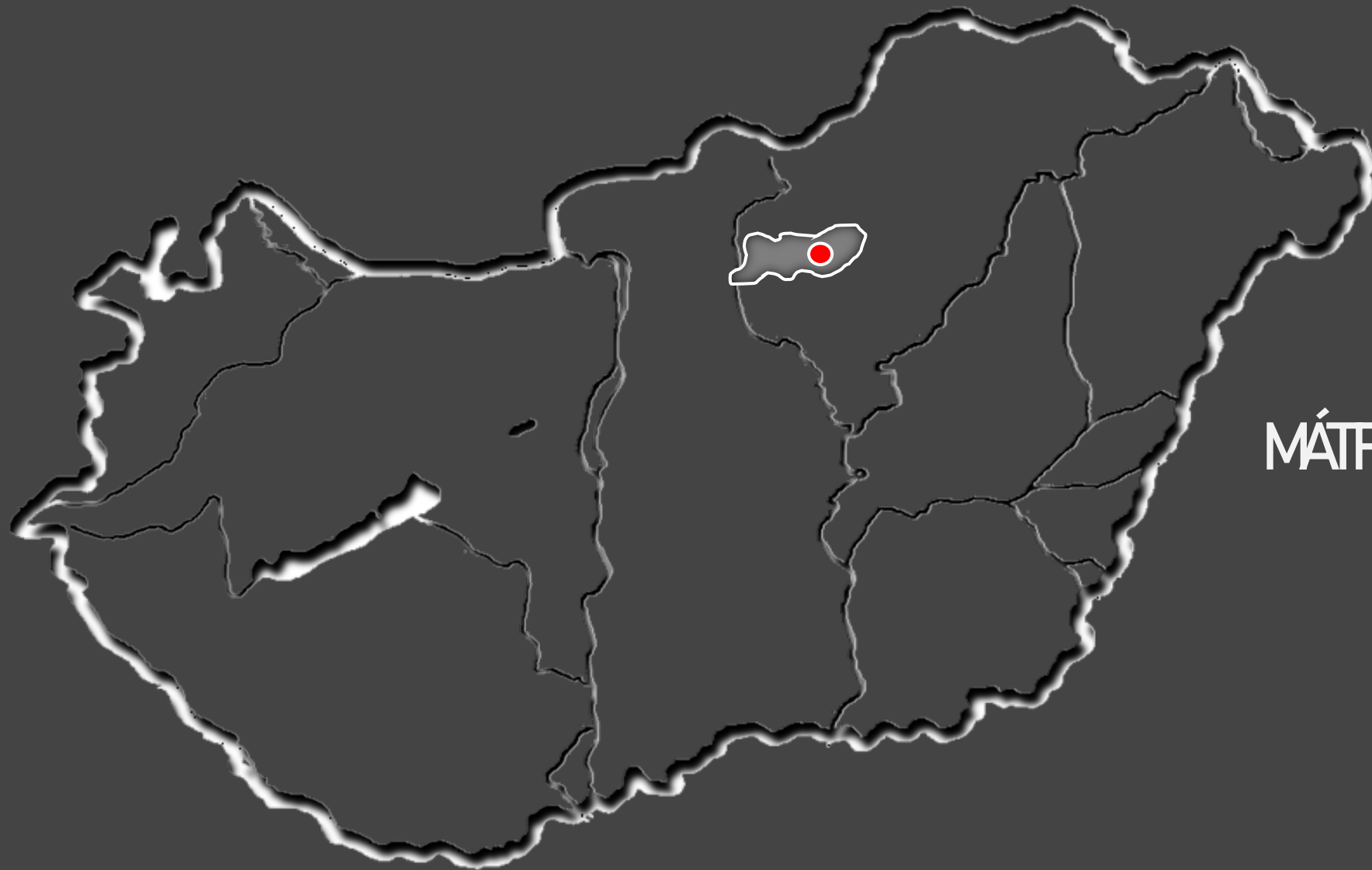

ABASÁR  
MÁTRAI BORVIDÉK

ABASÁR







ABASÁRI PINCESOROK











**ABASÁRI PINCESOROK**



**ABASÁRI PINCESOROK**



**ABASÁRI PINCESOROK**





ABASÁRI PINCESOROK



**ABASÁRI PINCESOROK**

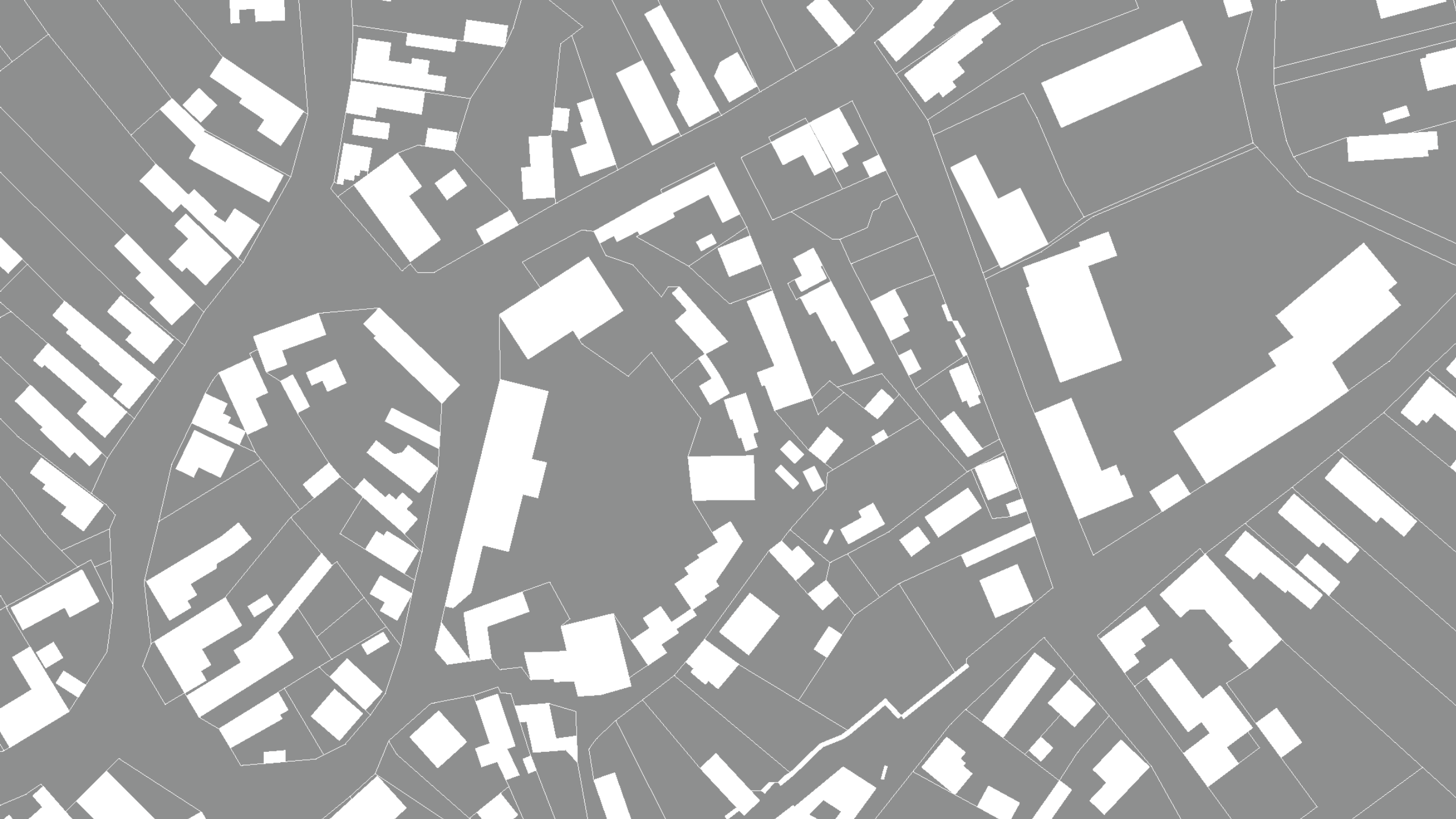

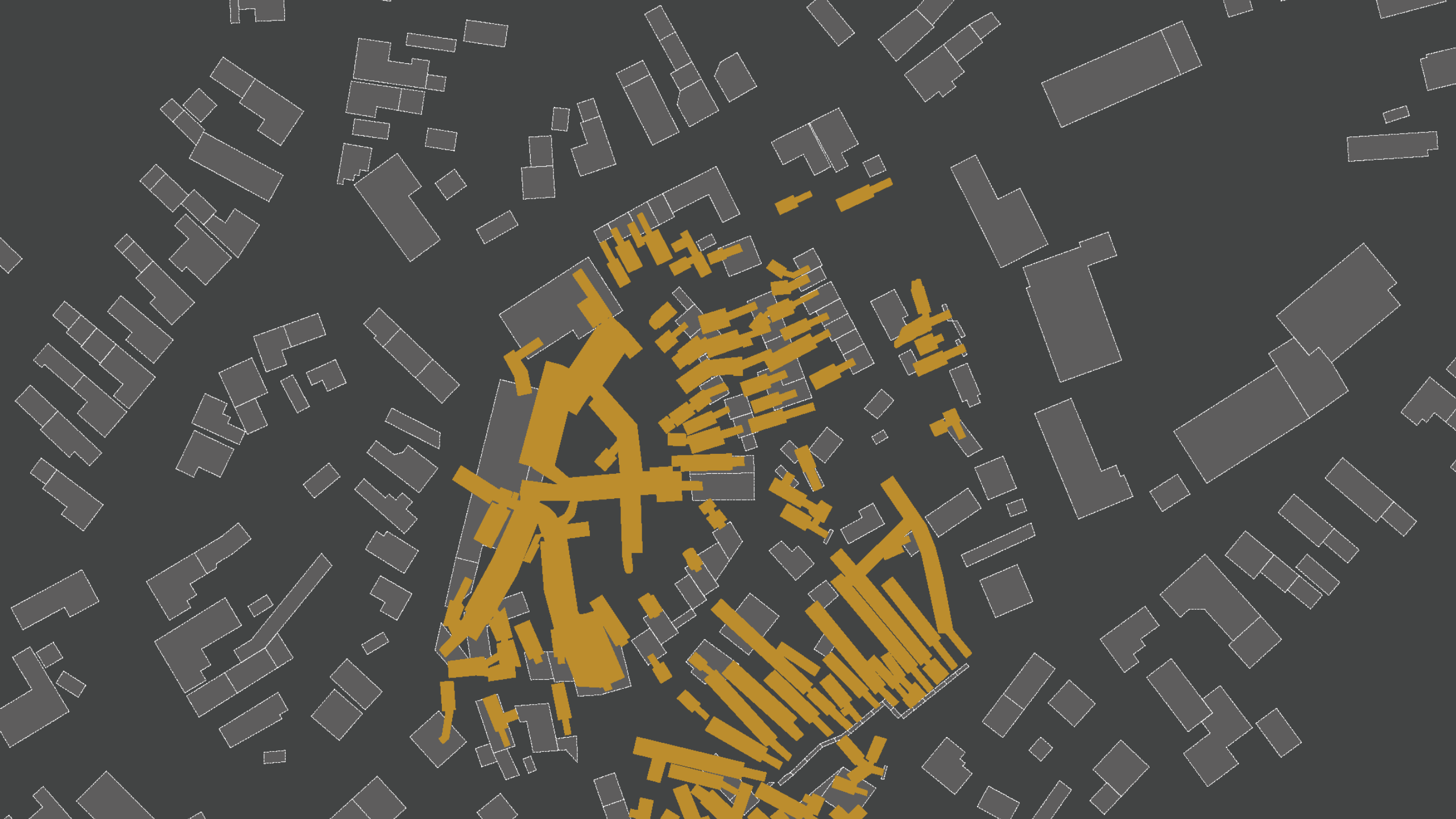



TERVEZÉSI TERÜLET





MEGLEVŐ ÁLLAPOT

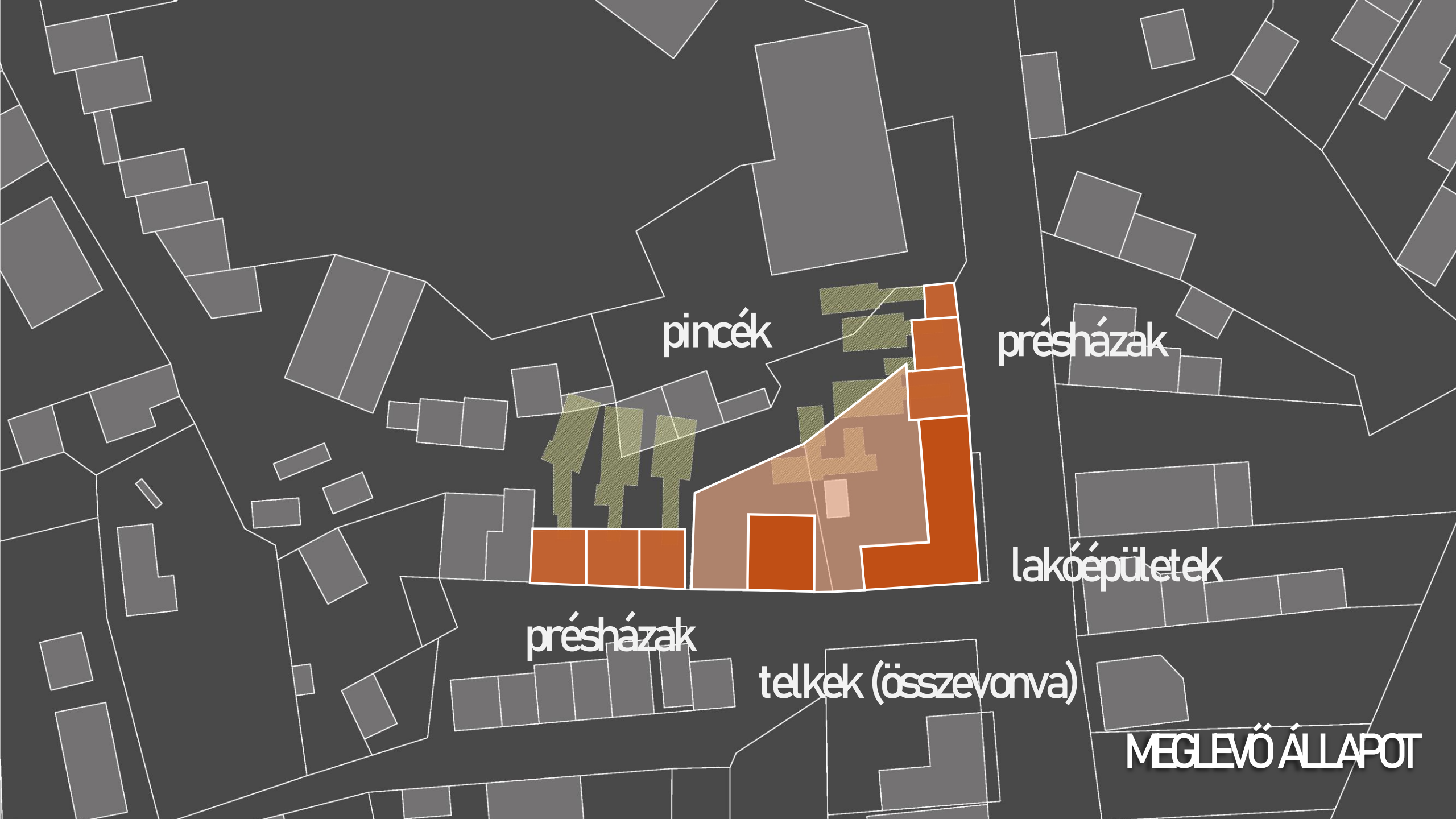

pincék

présházak

lakóépületek

présházak

telkek (összevonva)

MEGLEVŐ ÁLLAPOT



AHBY



KONCEPCIÓ

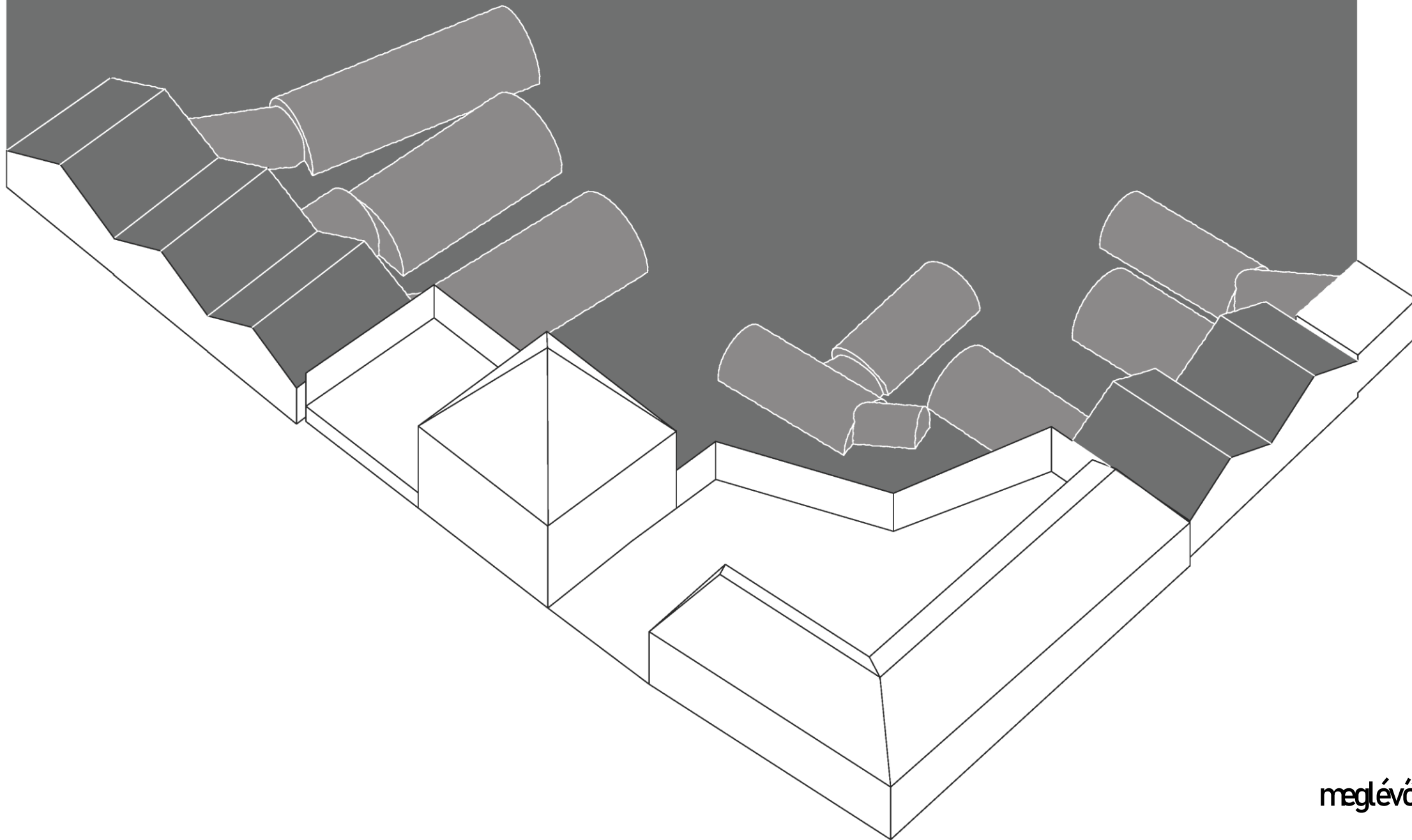

meglévő pincék

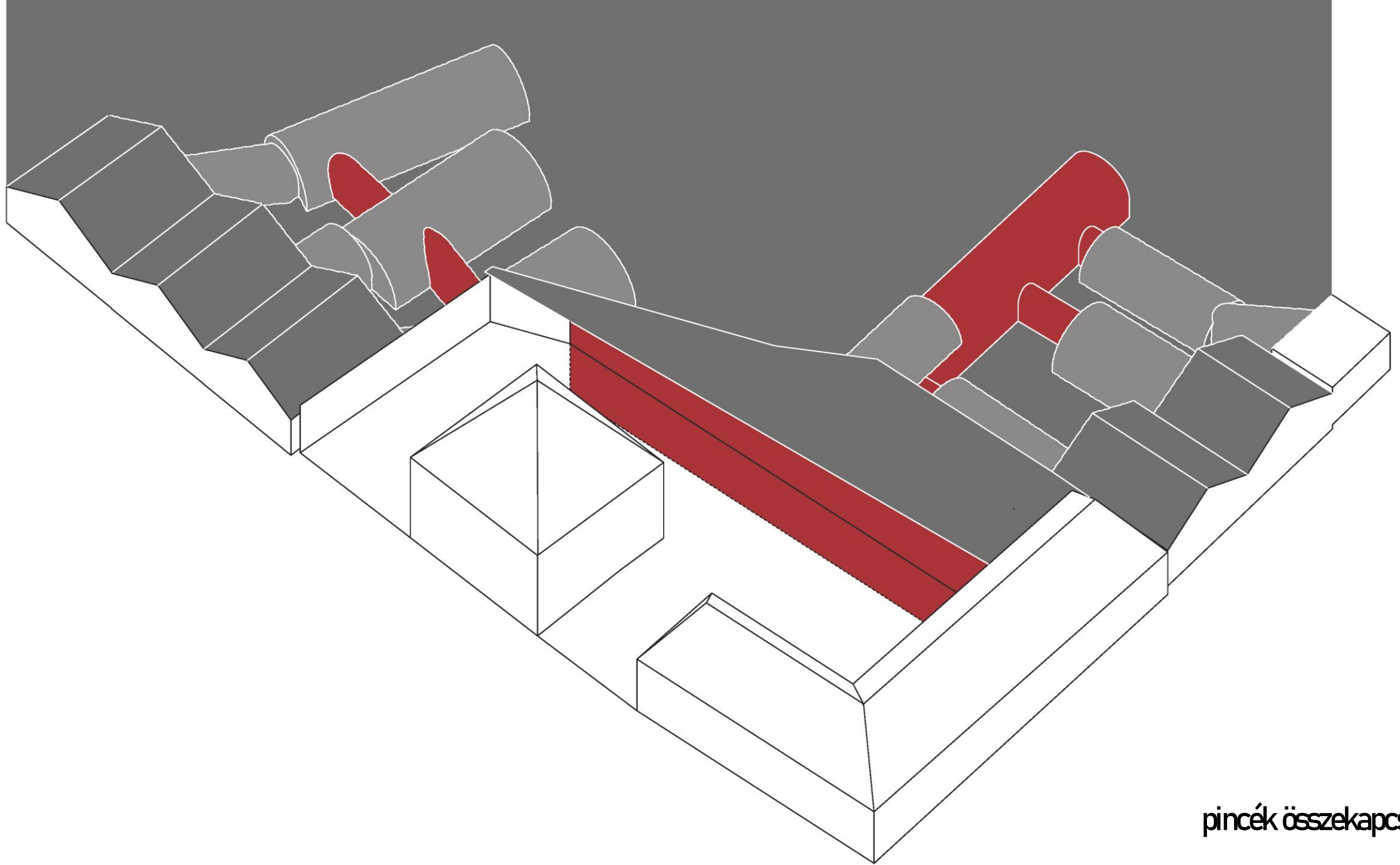

pincék összekapcsolása

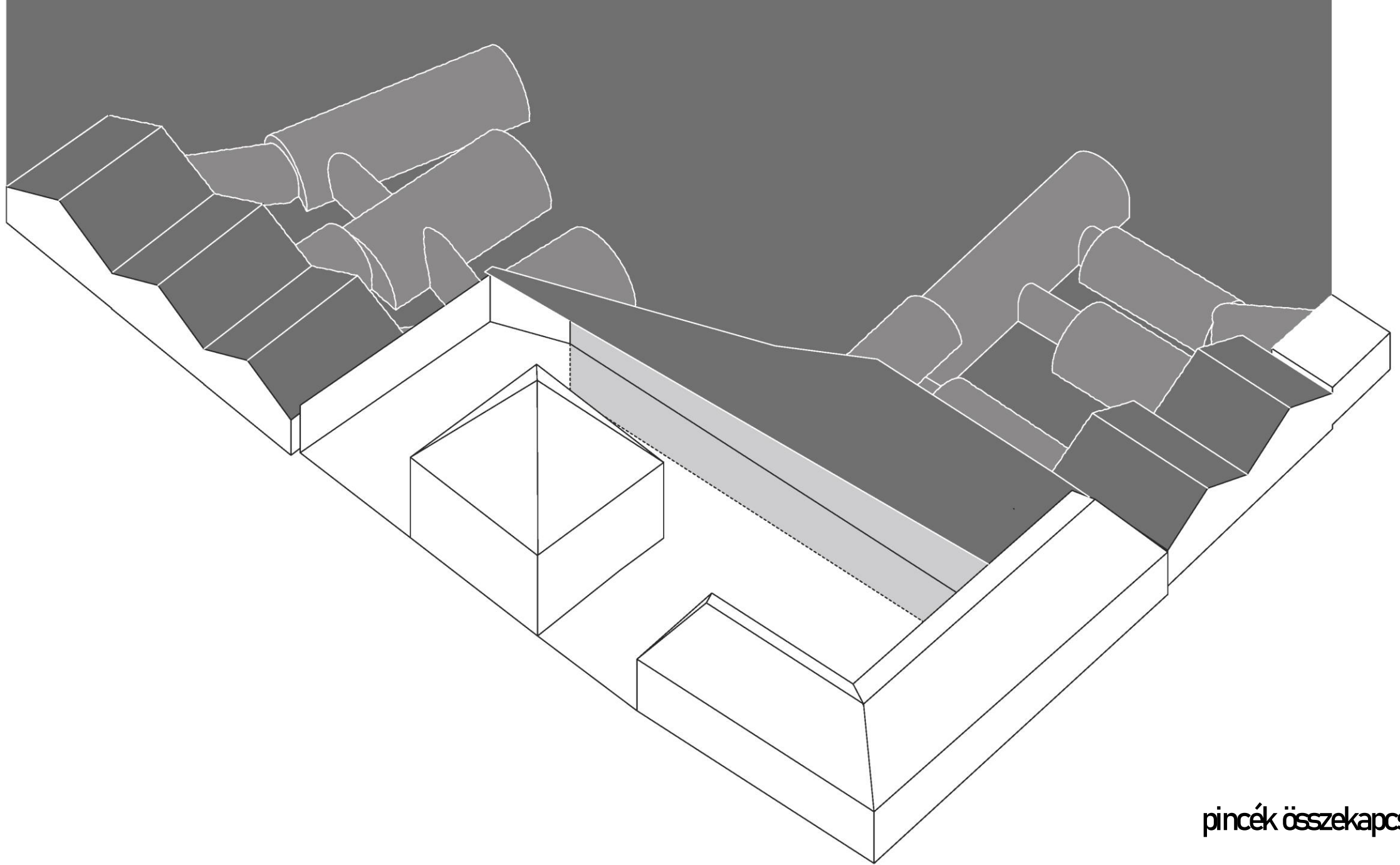

pincék összekapcsolása

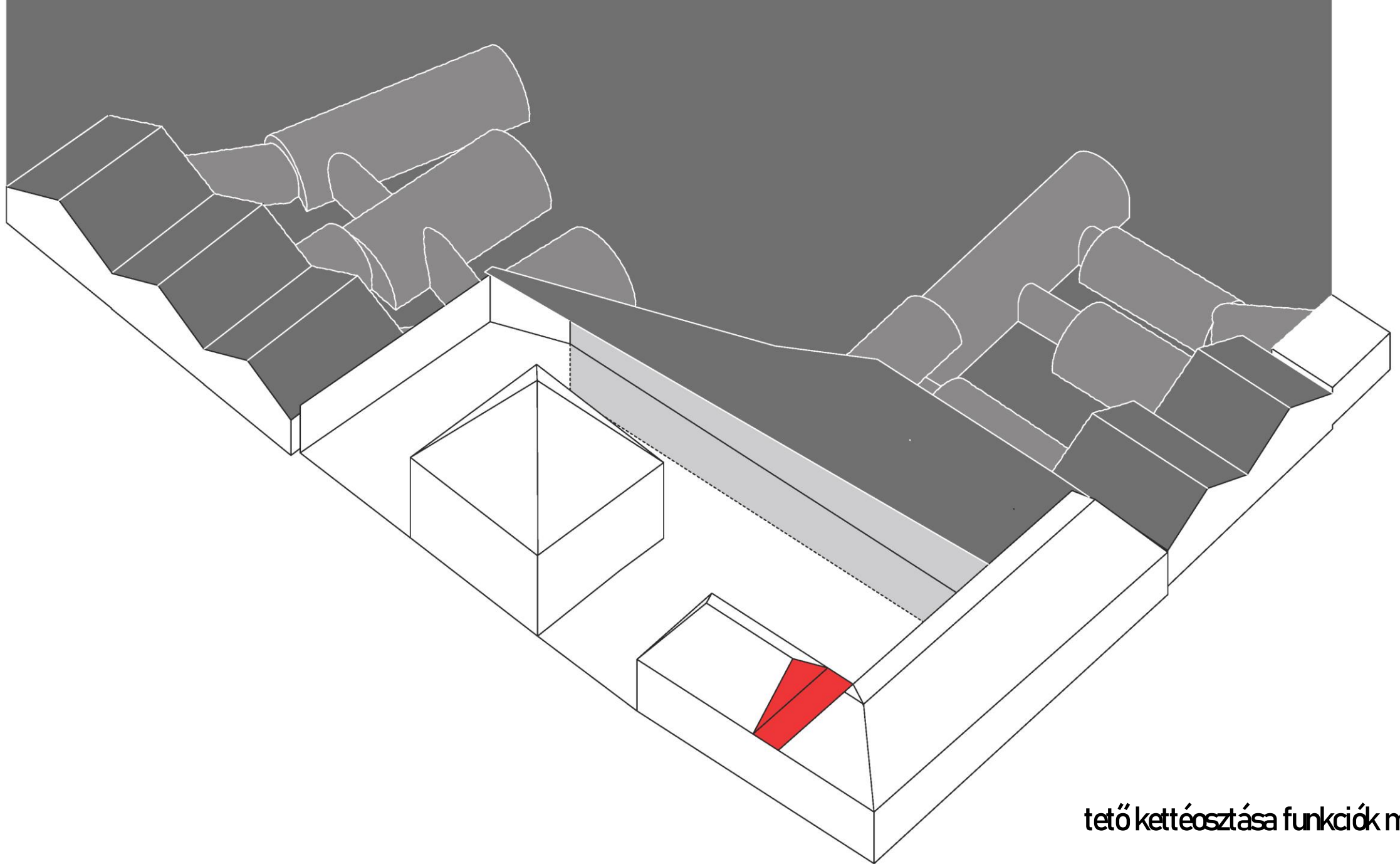

tető kettéosztása funkciók mentén

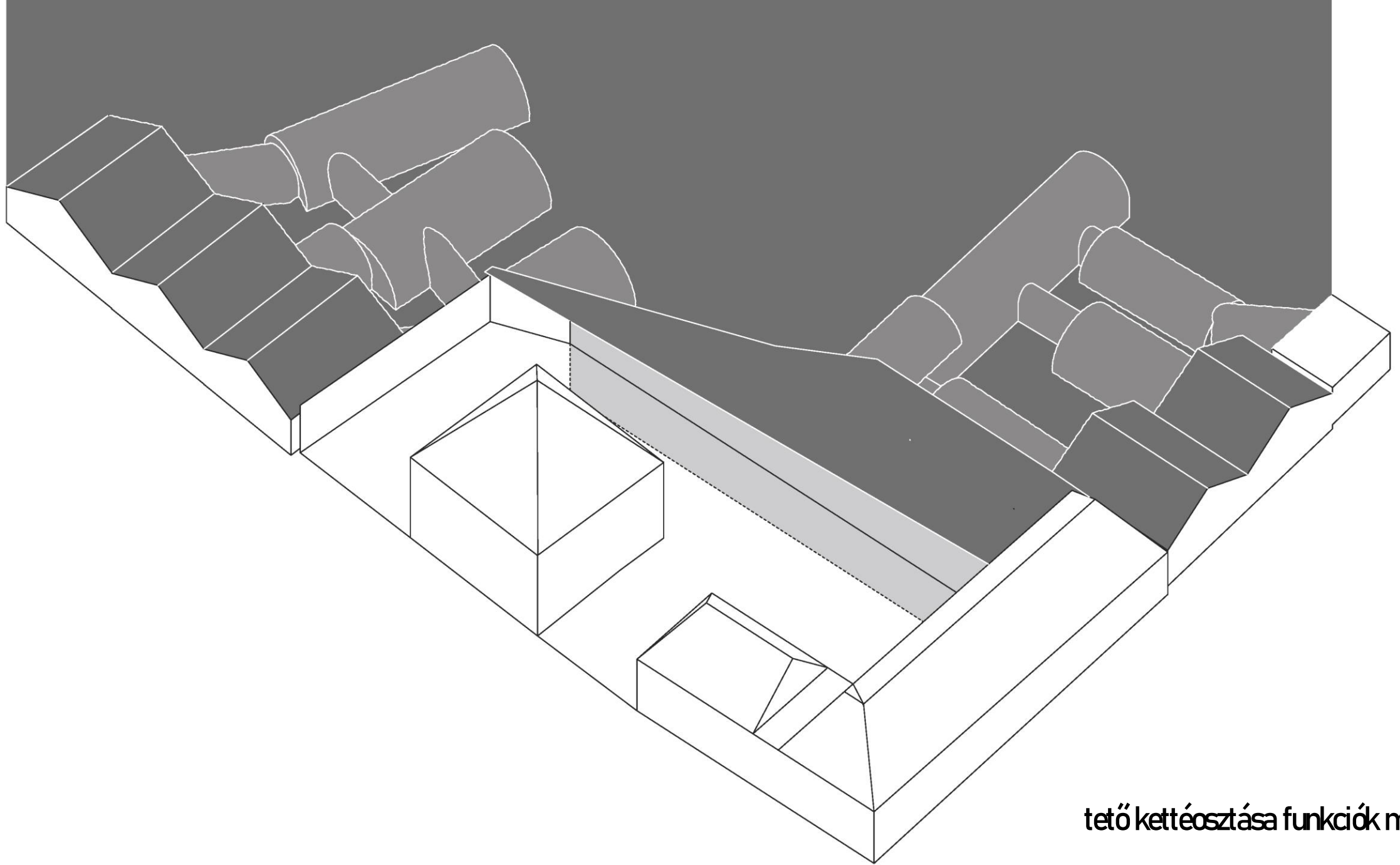

tető kettéosztása funkciók mentén



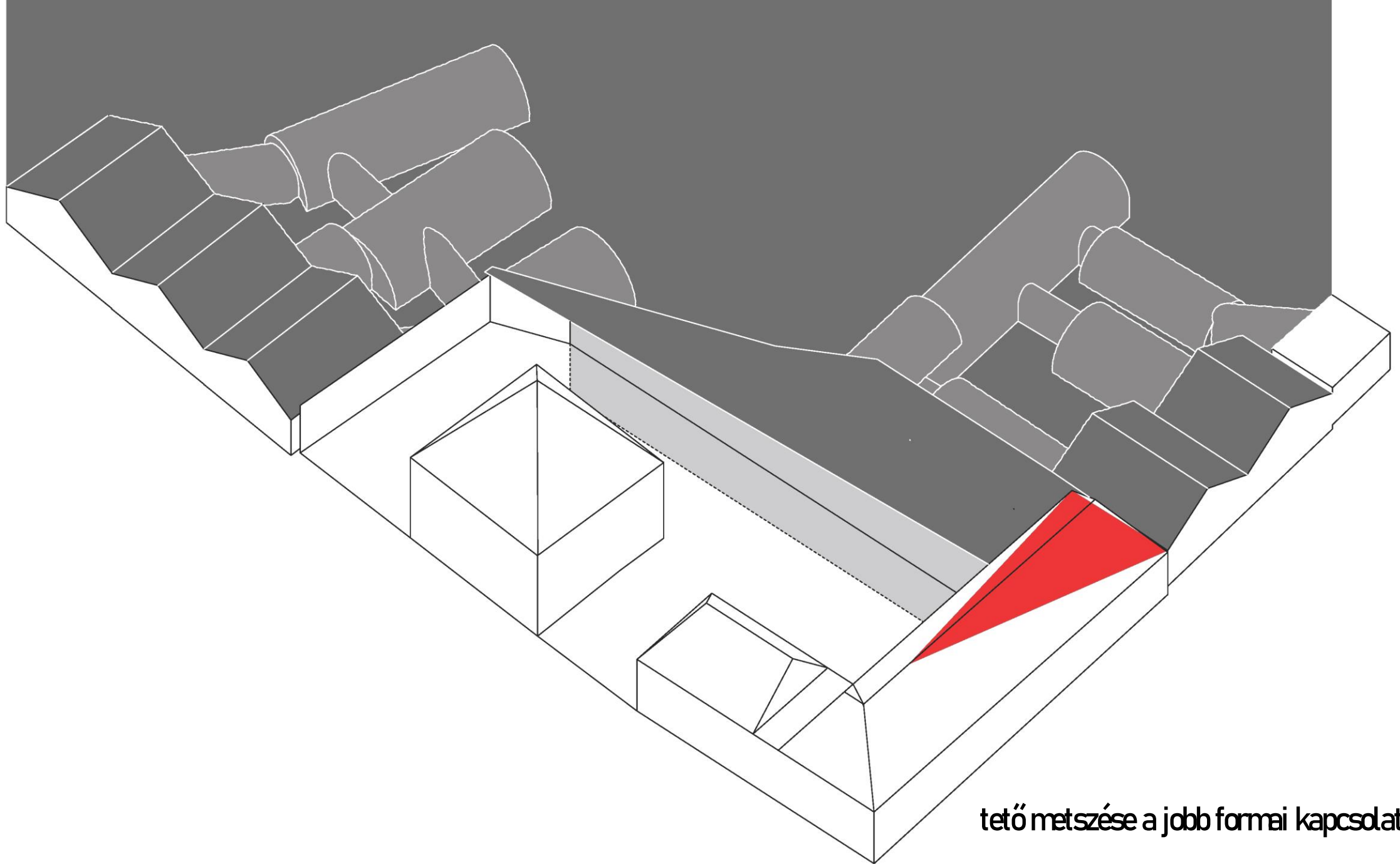

tető metszése a jobb formai kapcsolat miatt

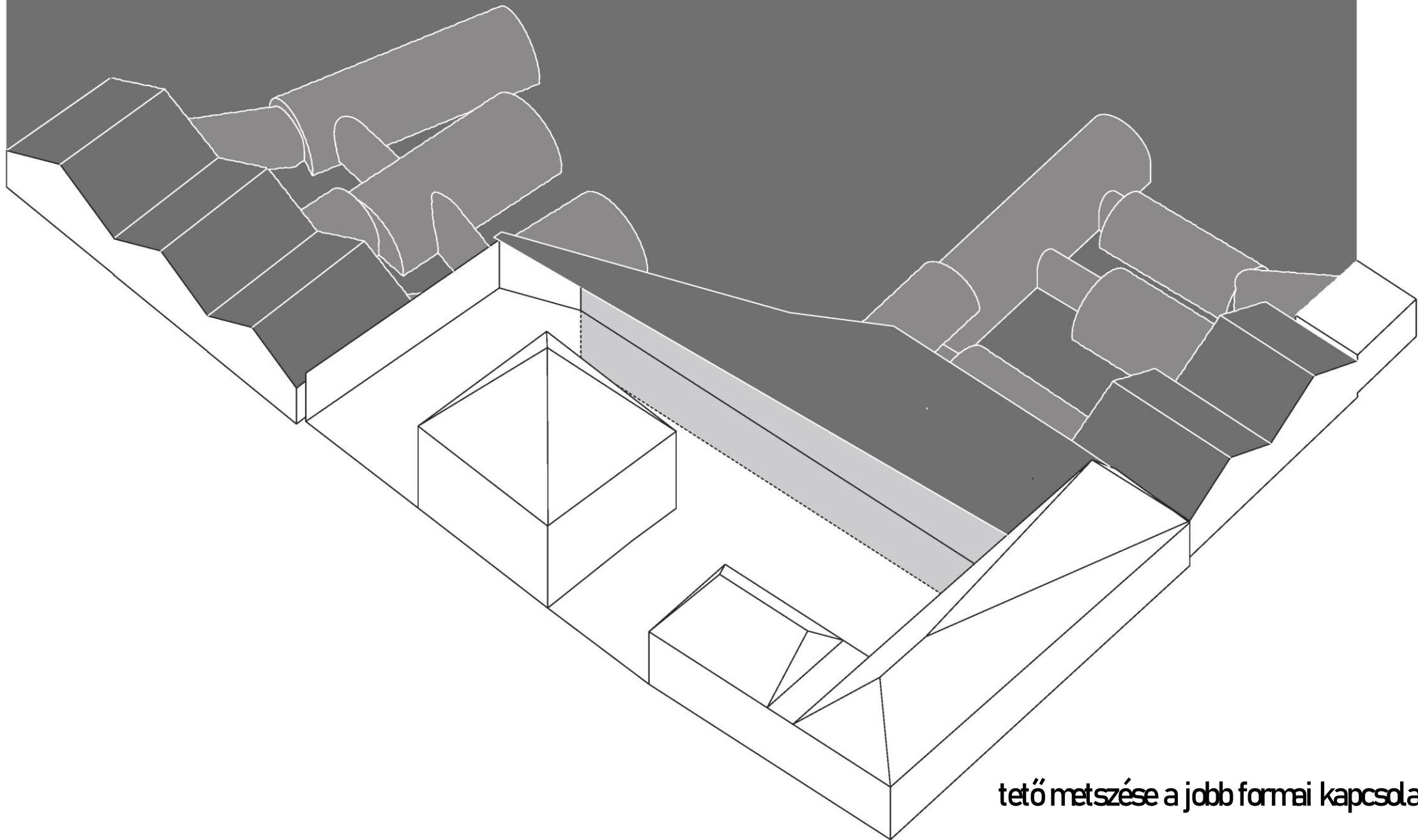

tető metszése a jobb formai kapcsolat miatt

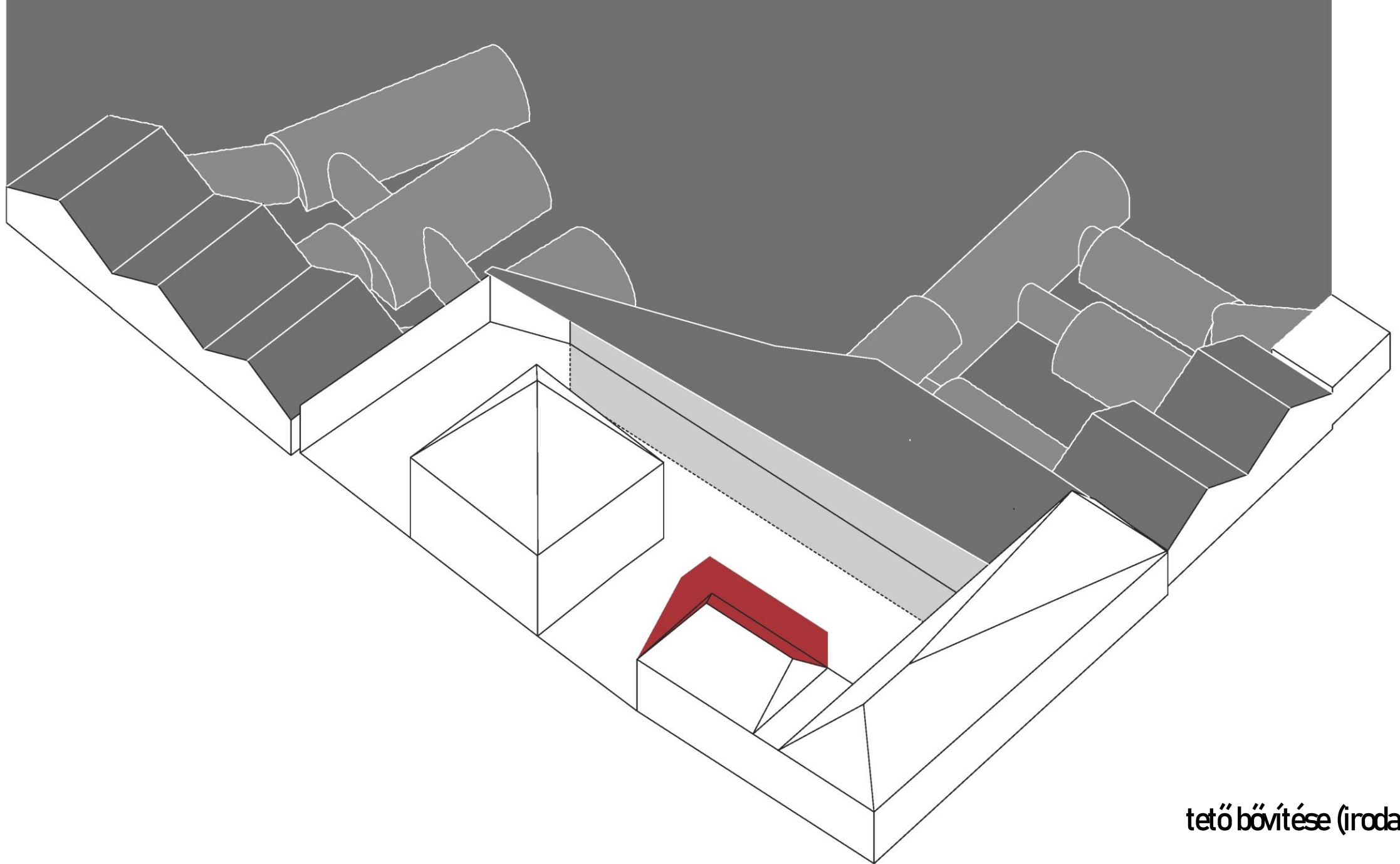

tető bővítése (irodai rész)

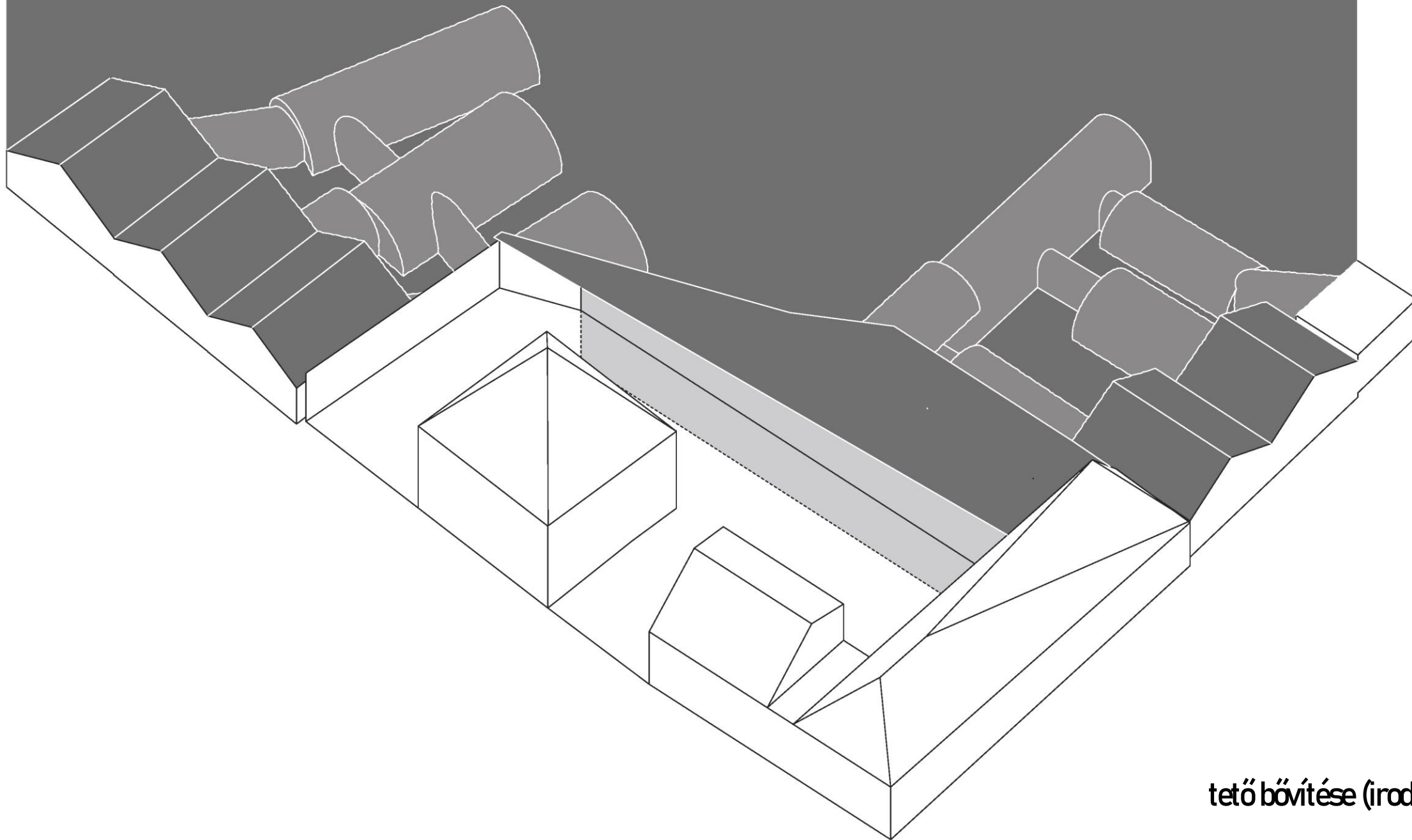

tető bővítése (irodai rész)

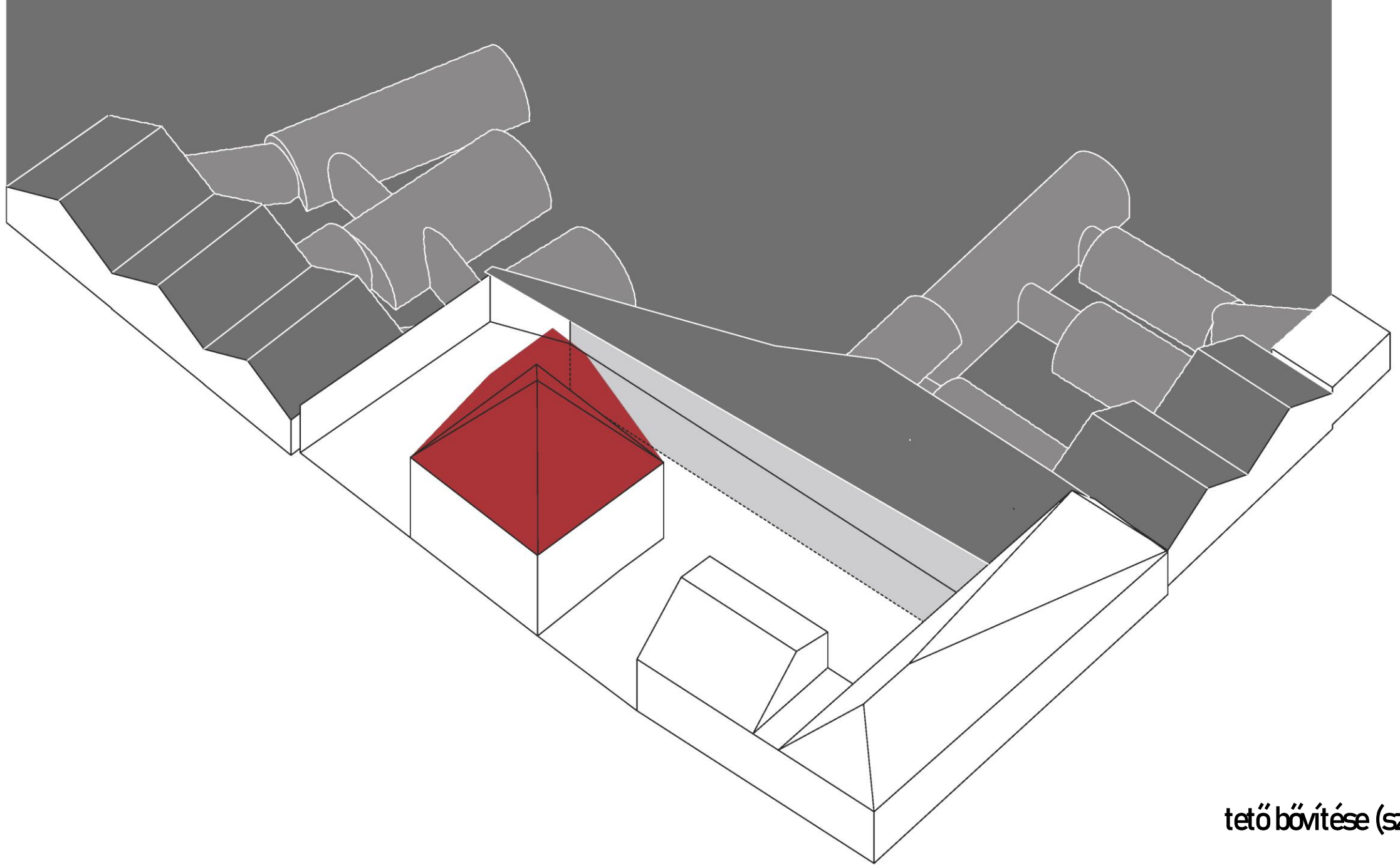

tető bővítése (szállás)

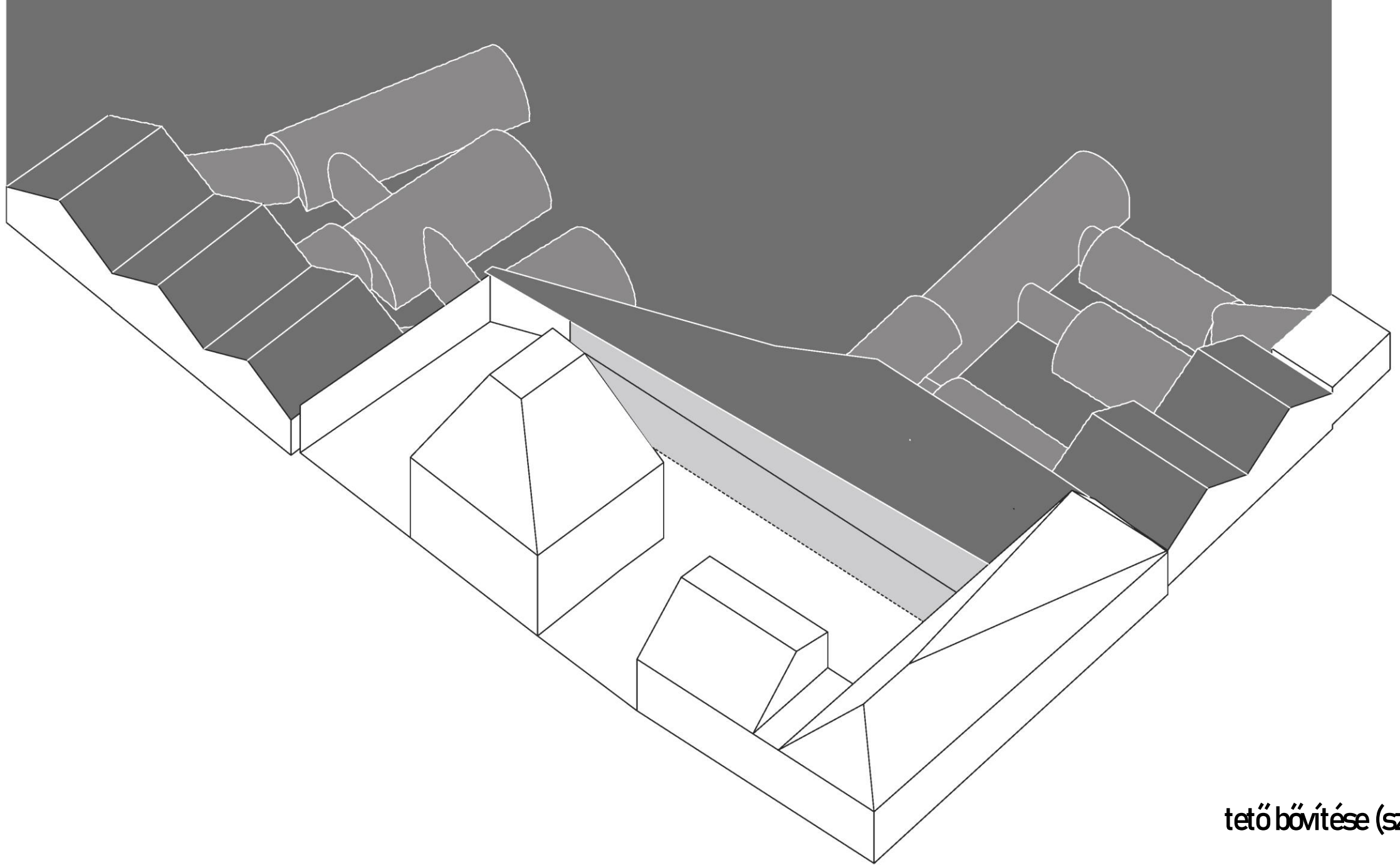

tető bővítése (szállás)

FUNKCIÓK

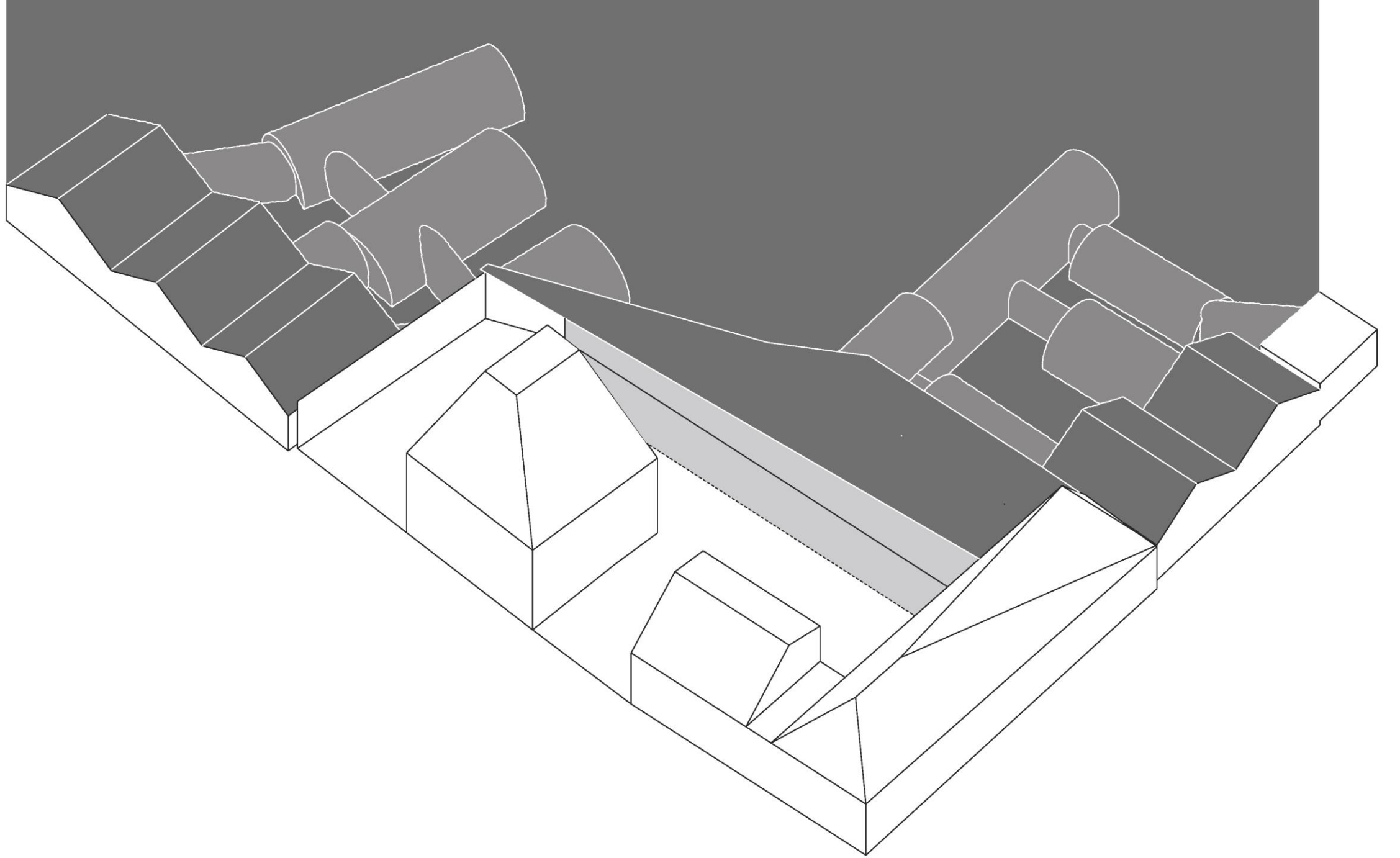



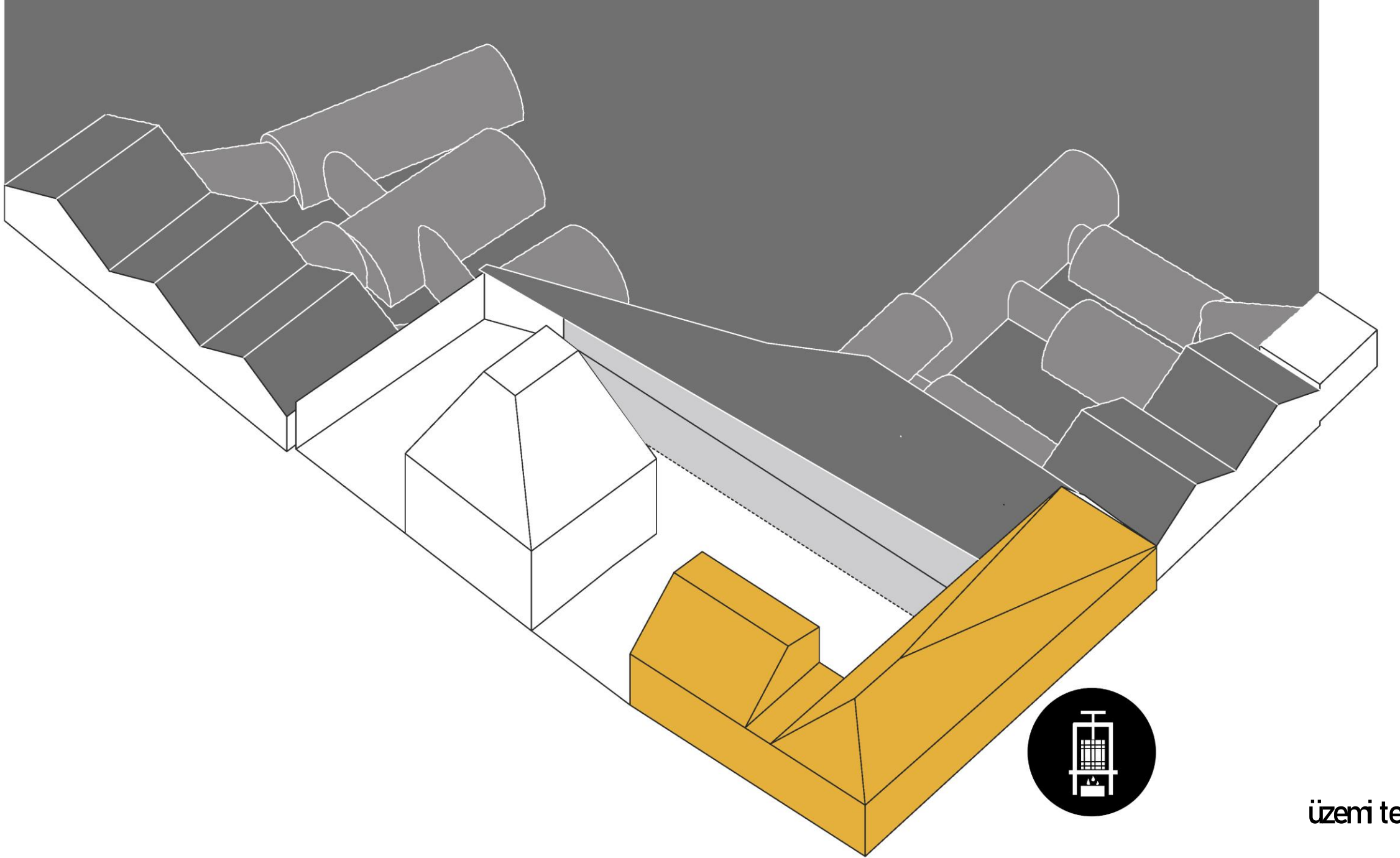

üzemi terüet

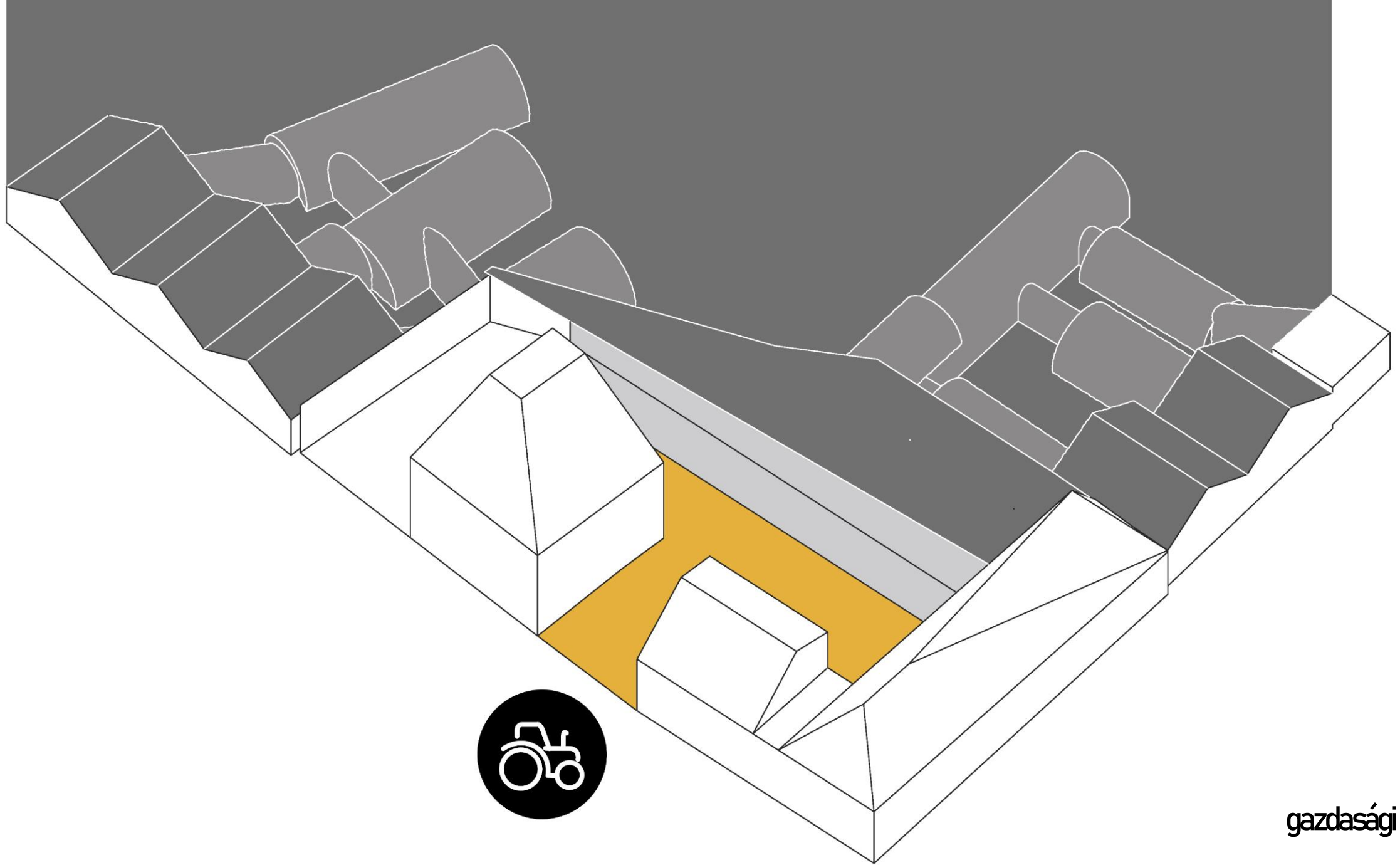

gazdasági udvar

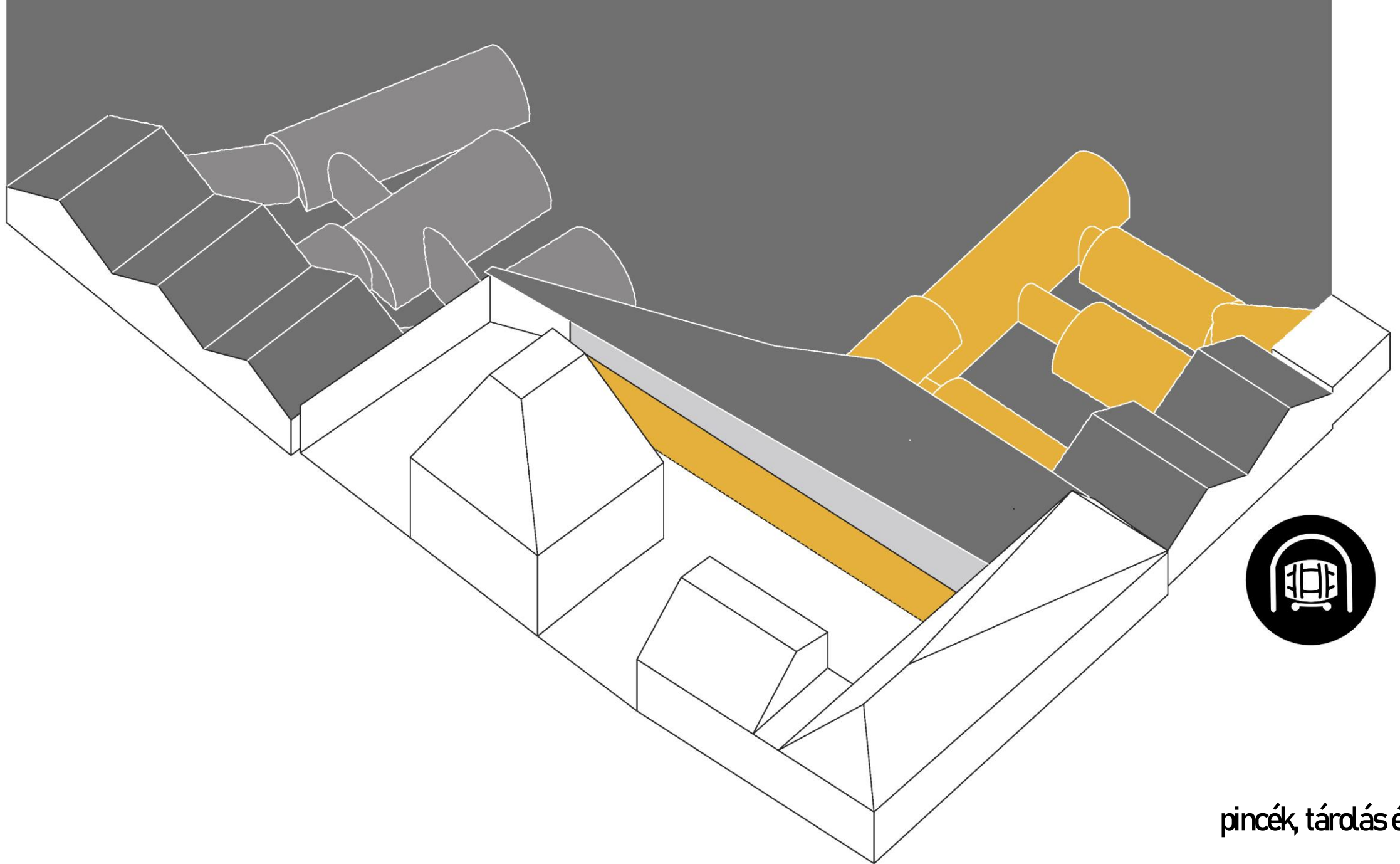

pincék, tárolás értelés

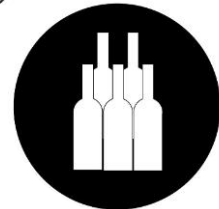
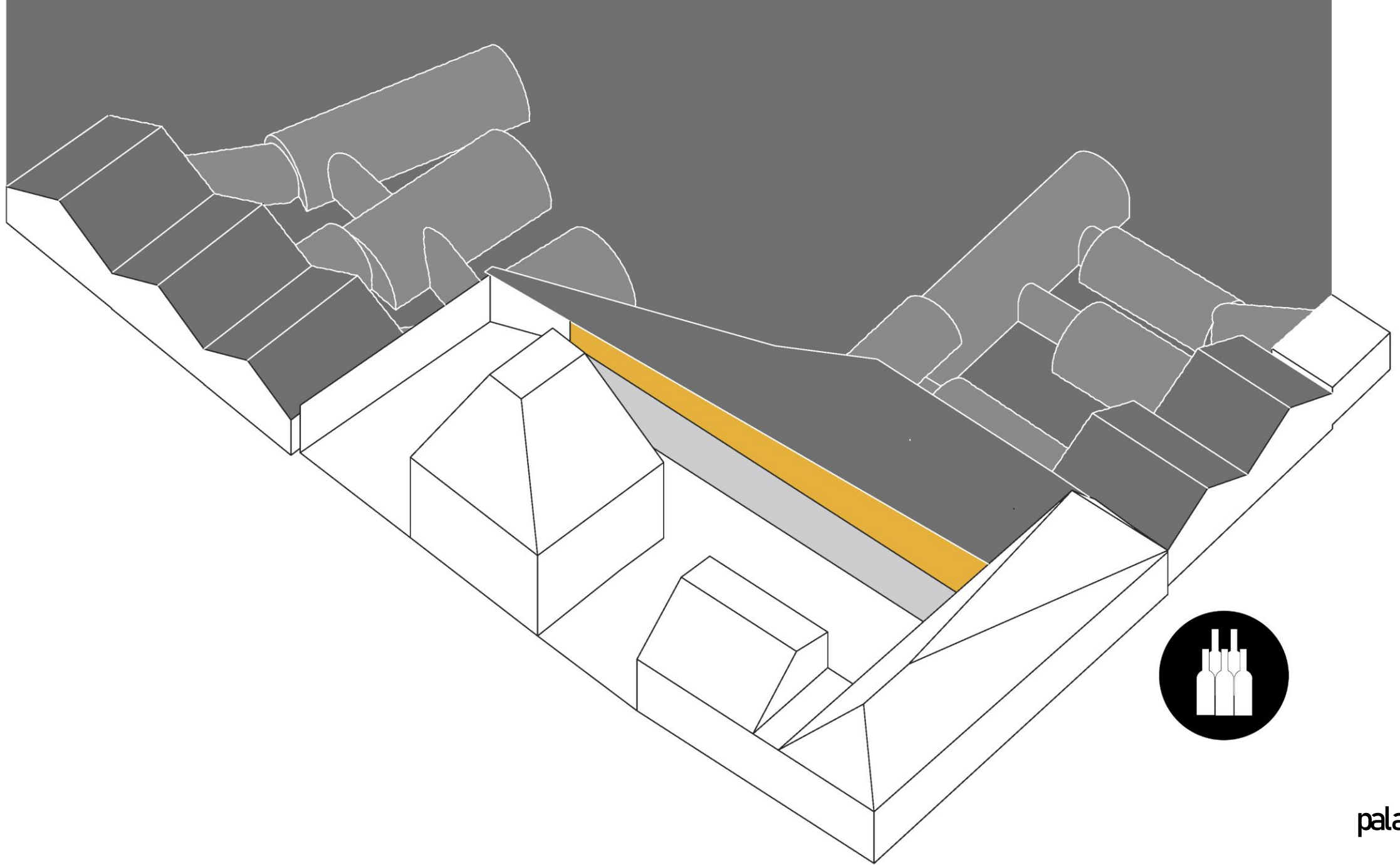

palackozó

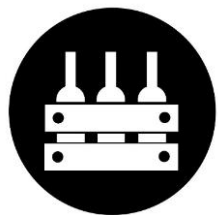
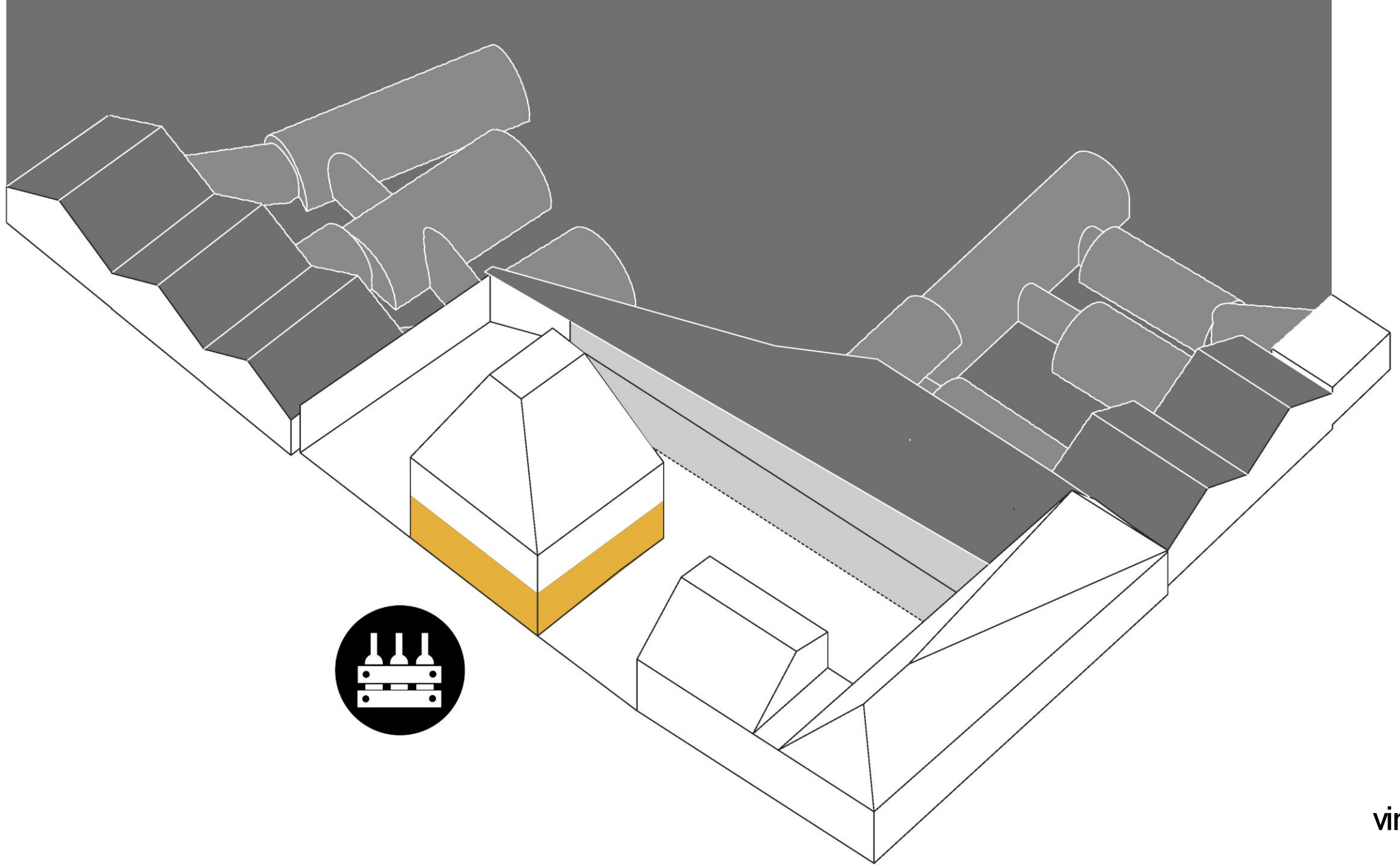

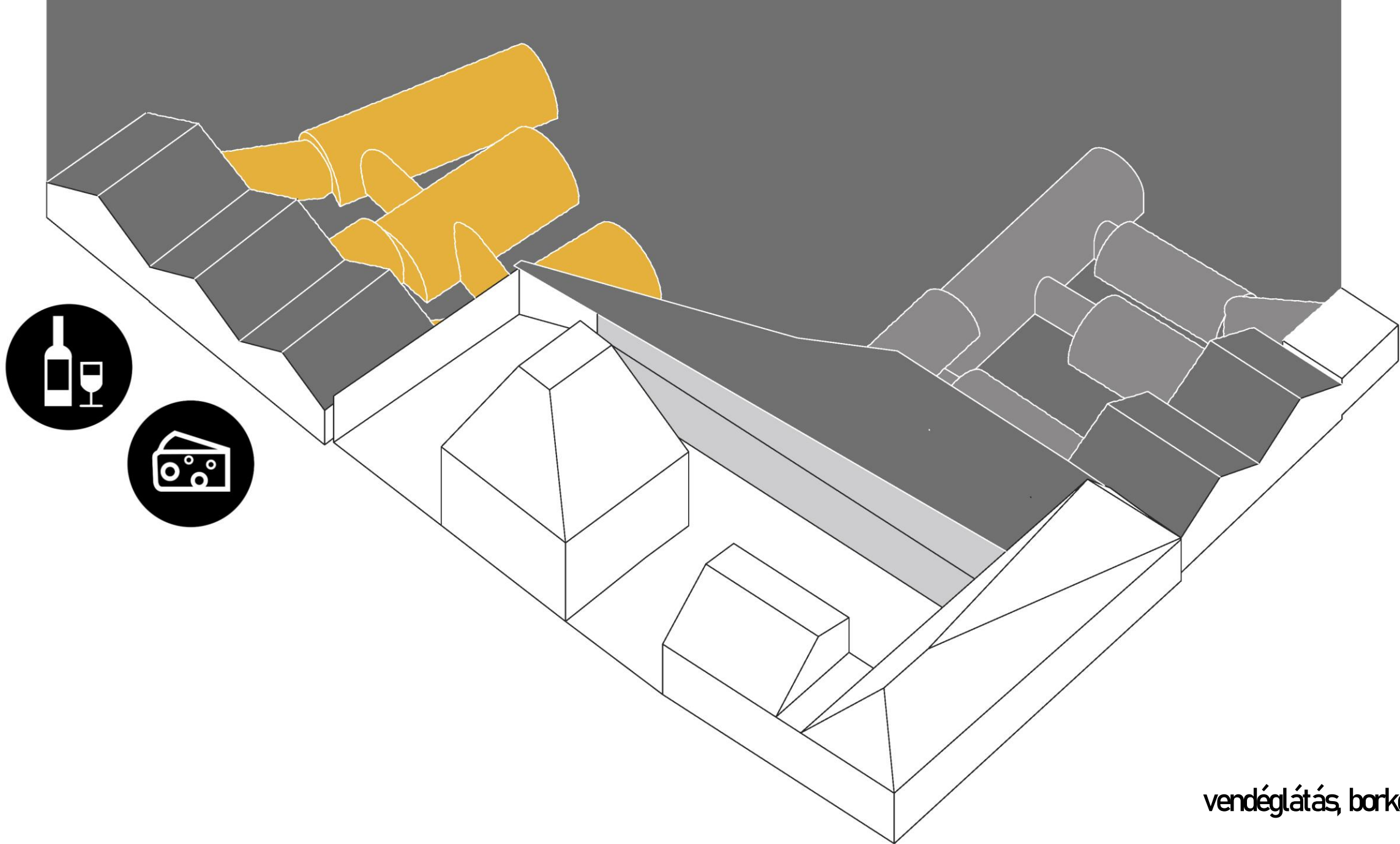

vendéglátás, borkóstolás

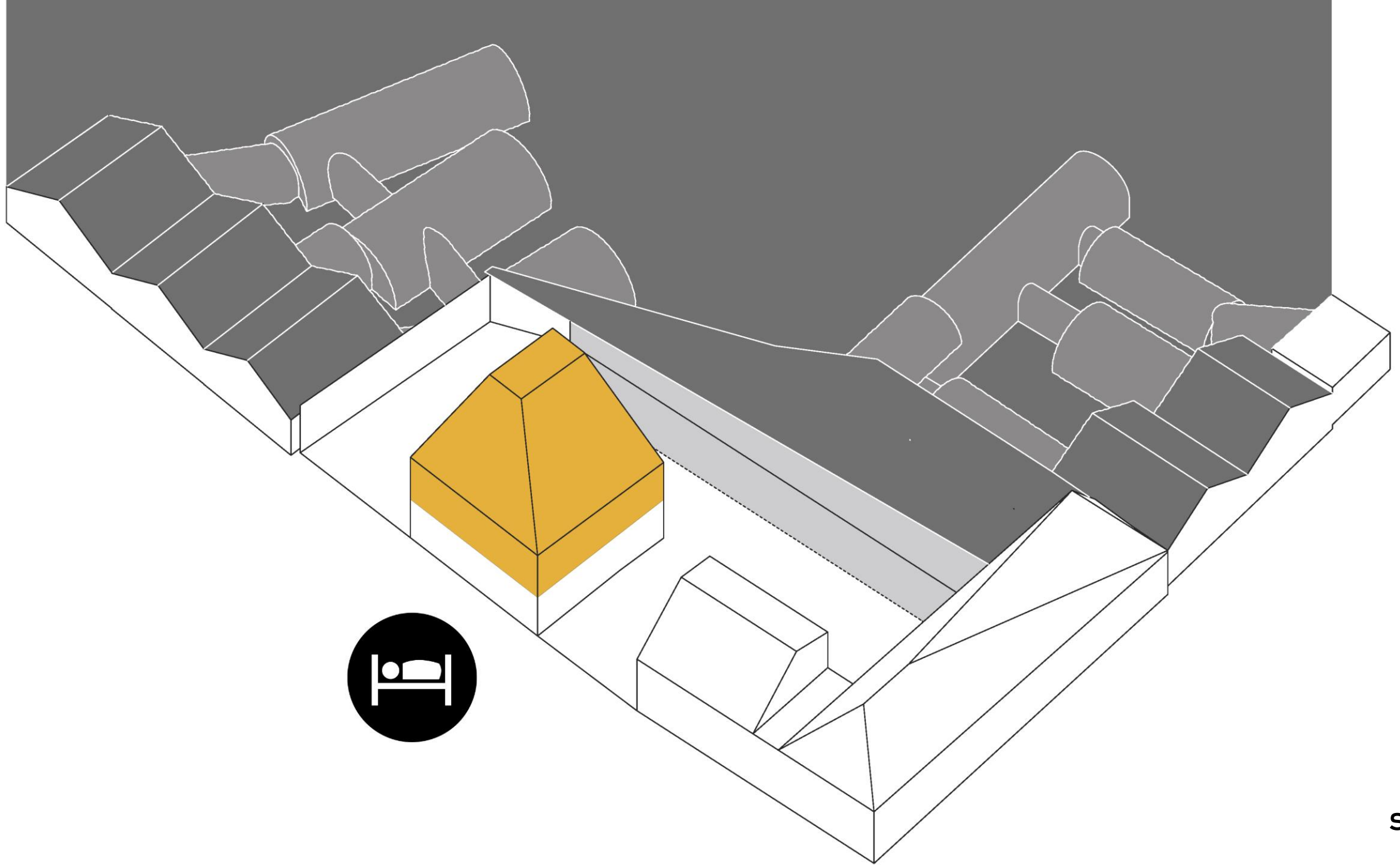

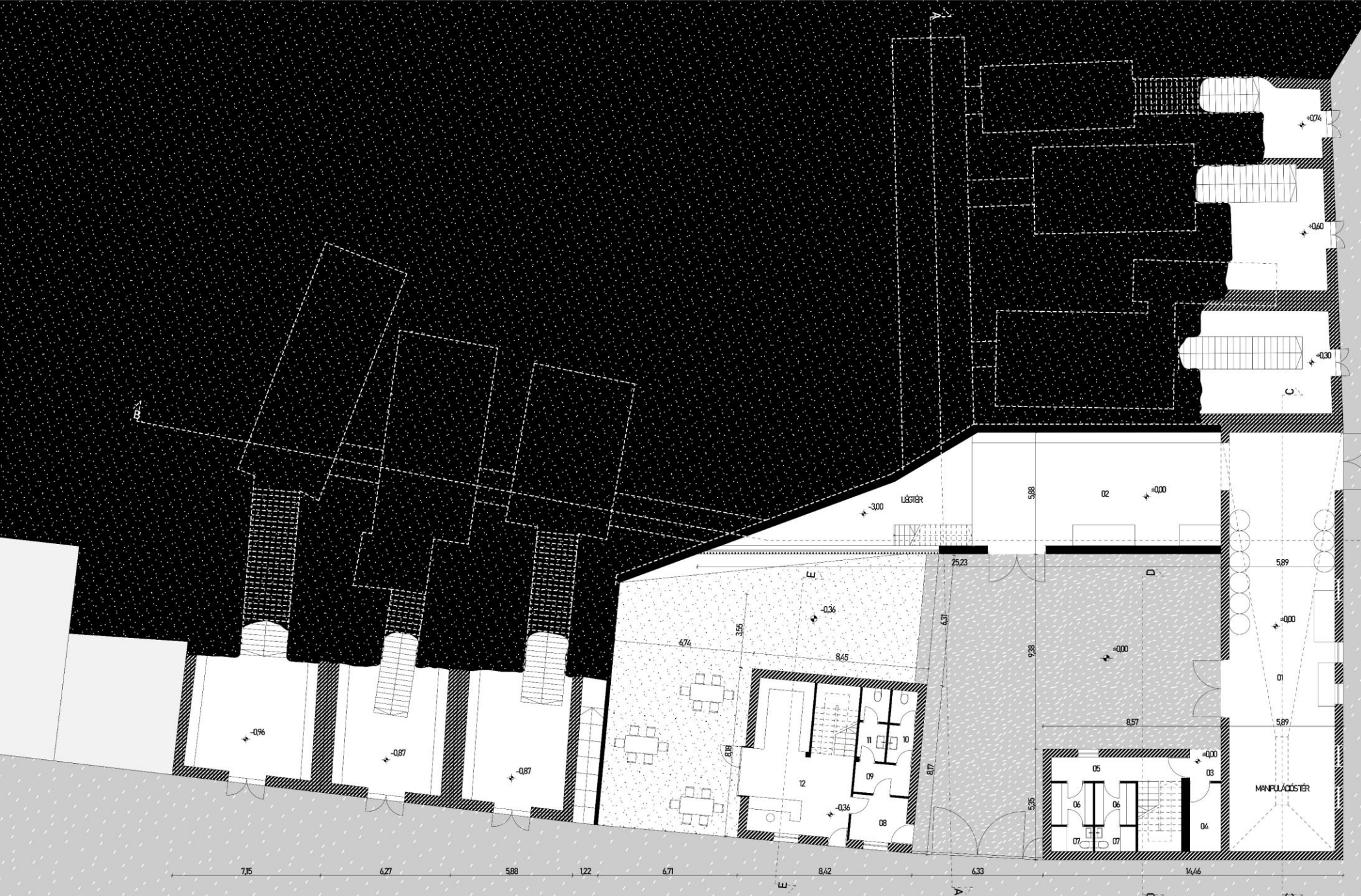

FÖLDSZÍNI

01	ÜZEMTERÜLET	102,83 m <sup>2</sup>
02	PALACKOZÓ	65,54 m <sup>2</sup>
03	SZÉLFOGÓ	2,28 m <sup>2</sup>
04	RAKTÁR	4,94 m <sup>2</sup>
05	FOLYOSÓ	7,56 m <sup>2</sup>
06	DOLG. ÜLTÖZŐ	3,91 m <sup>2</sup>
07	DOLG. MOSDÓ	2,35 m <sup>2</sup>
08	SZÉLFOGÓ	5,90 m <sup>2</sup>
09	ELŐTÉR	3,88 m <sup>2</sup>
10	NŐI MOSDÓ	4,30 m <sup>2</sup>
11	FEL. MOSDÓ	4,30 m <sup>2</sup>
12	VINOTÉKA	28,47 m <sup>2</sup>



7,15    6,27    5,88    1,22    6,71    8,42    6,33    16,46

4,30  
6,38  
5,93  
21,01

B

C

D

A

E

LÉSIÉR

MANULÁCIÓS TER





ACÉLTARTÁLYOS  
ERUSZTÉS

SZŐLŐPRÉS

CÉFRESZVATTYÚ

ZÚZÓ - BOGÓDÓ

MANIPULÁCIÓS TÉR

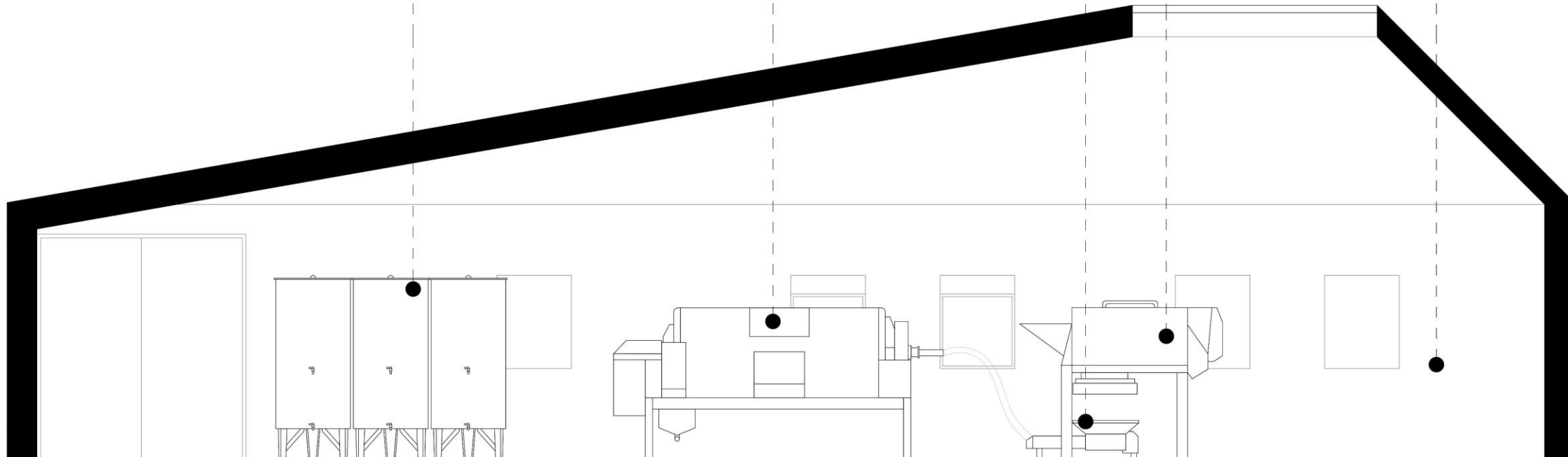

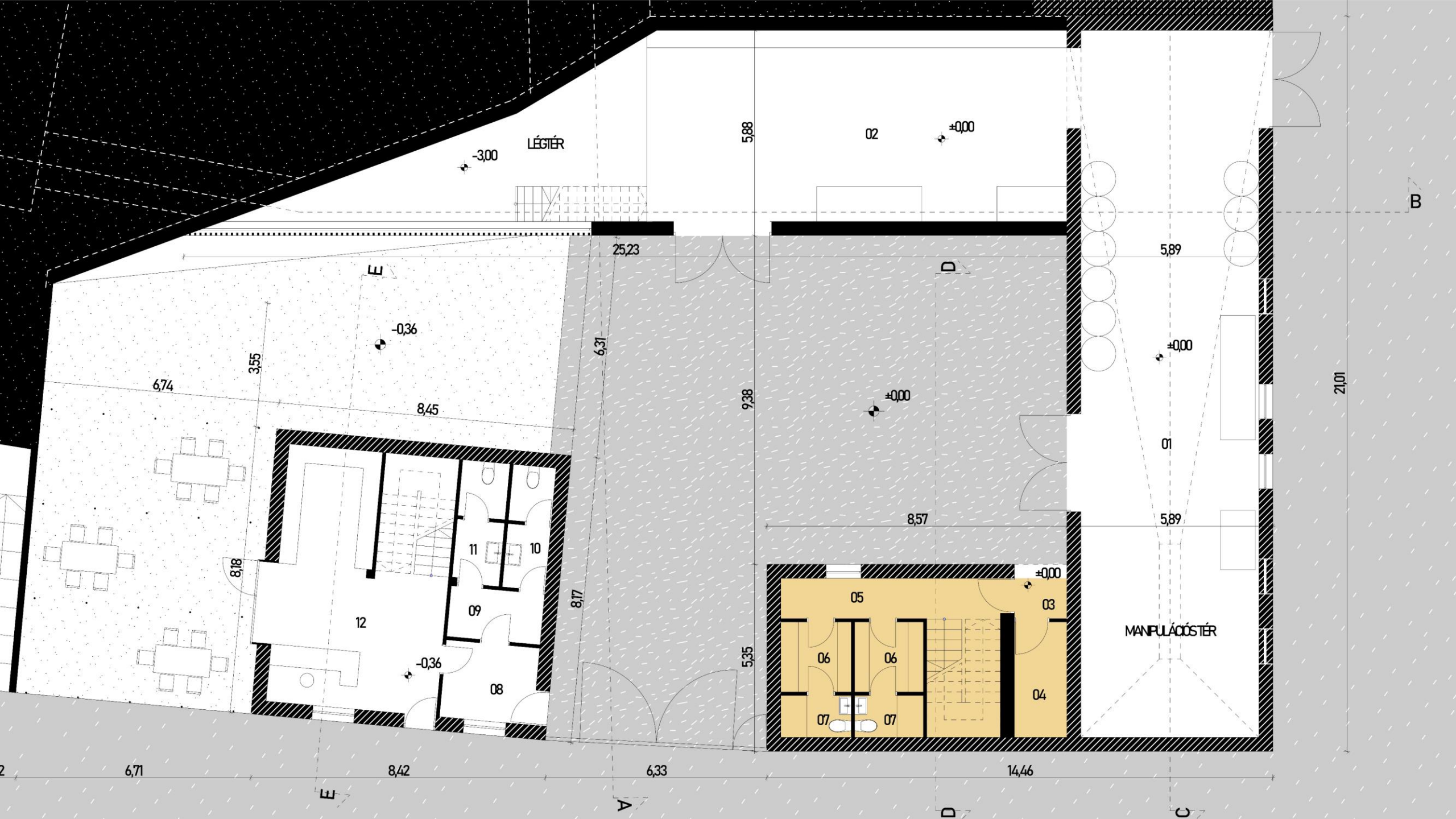















PINCESZNI:

- 01 TARTÁLYTÉR
- 02 TÖLGYFA HORDÓSÉRLEŐ
- 03 TÖLGYFA HORDÓSÉRLEŐ
- 04 TÖLGYFA HORDÓSÉRLEŐ
- 05 TÖLGYFA HORDÓSÉRLEŐ
- 06 VENDEGPNCE
- 07 VENDEGPNCE
- 08 VENDEGPNCE

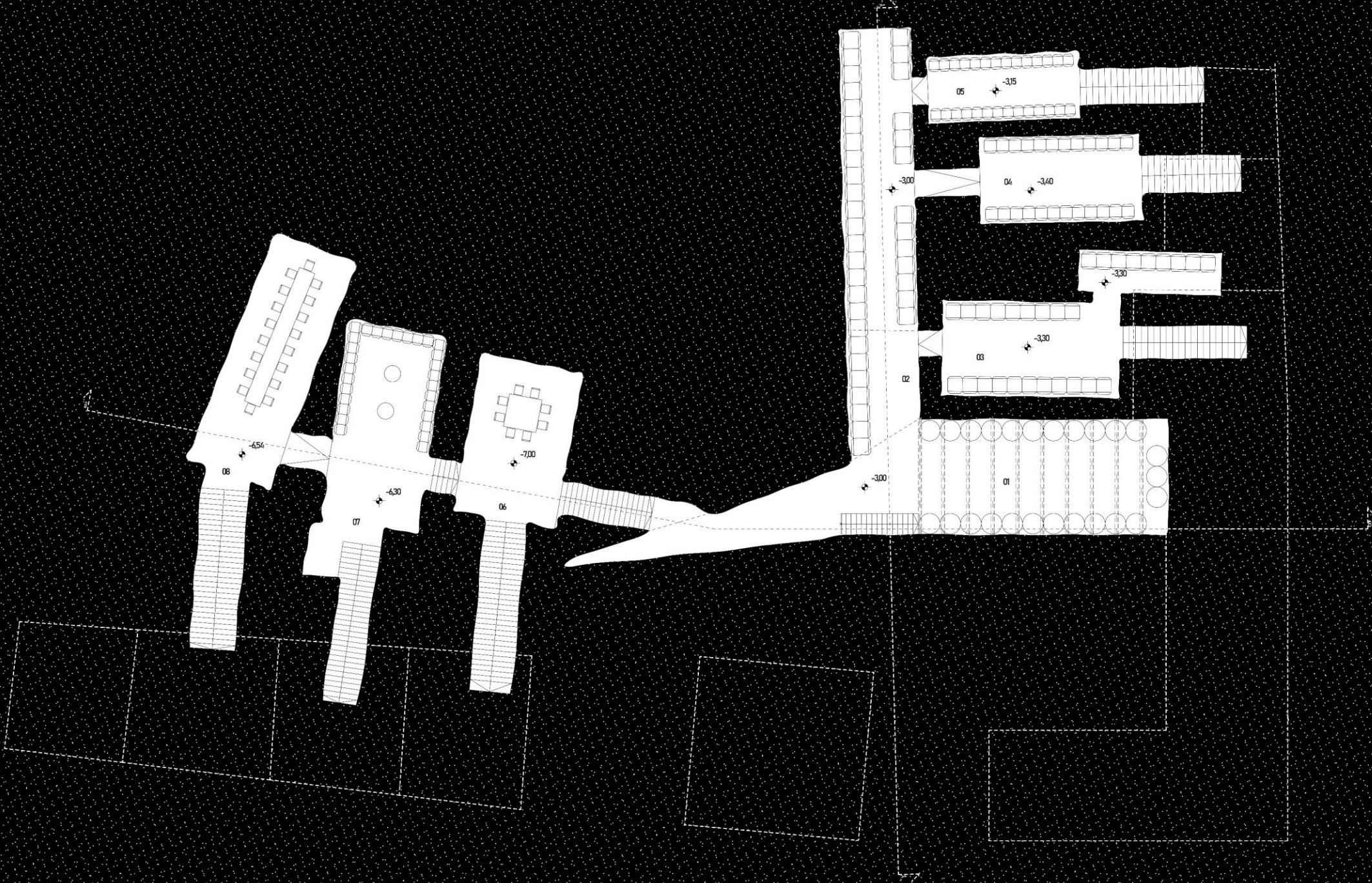



PINCESZNI:

- 01 TARTÁLYTÉR
- 02 TÖLGIFA HORDÓSÉRLEŐ
- 03 TÖLGIFA HORDÓSÉRLEŐ
- 04 TÖLGIFA HORDÓSÉRLEŐ
- 05 TÖLGIFA HORDÓSÉRLEŐ
- 06 VENDEGPNCE
- 07 VENDEGPNCE
- 08 VENDEGPNCE

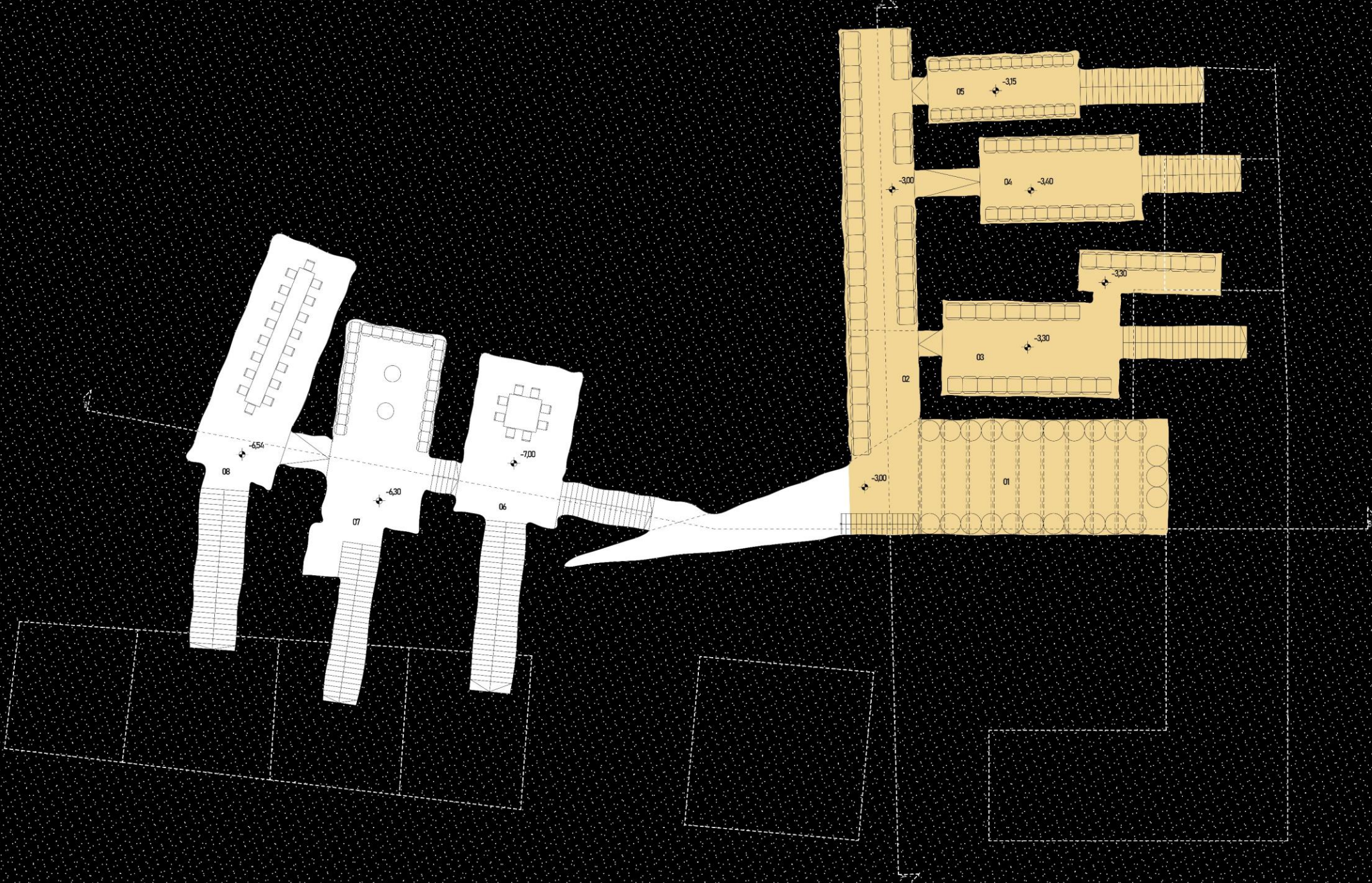



PINCESZNI:

- 01 TARTÁLYTÉR
- 02 TÖLGYFA HORDÓSÉRLEŐ
- 03 TÖLGYFA HORDÓSÉRLEŐ
- 04 TÖLGYFA HORDÓSÉRLEŐ
- 05 TÖLGYFA HORDÓSÉRLEŐ
- 06 VENDEGPNCE
- 07 VENDEGPNCE
- 08 VENDEGPNCE

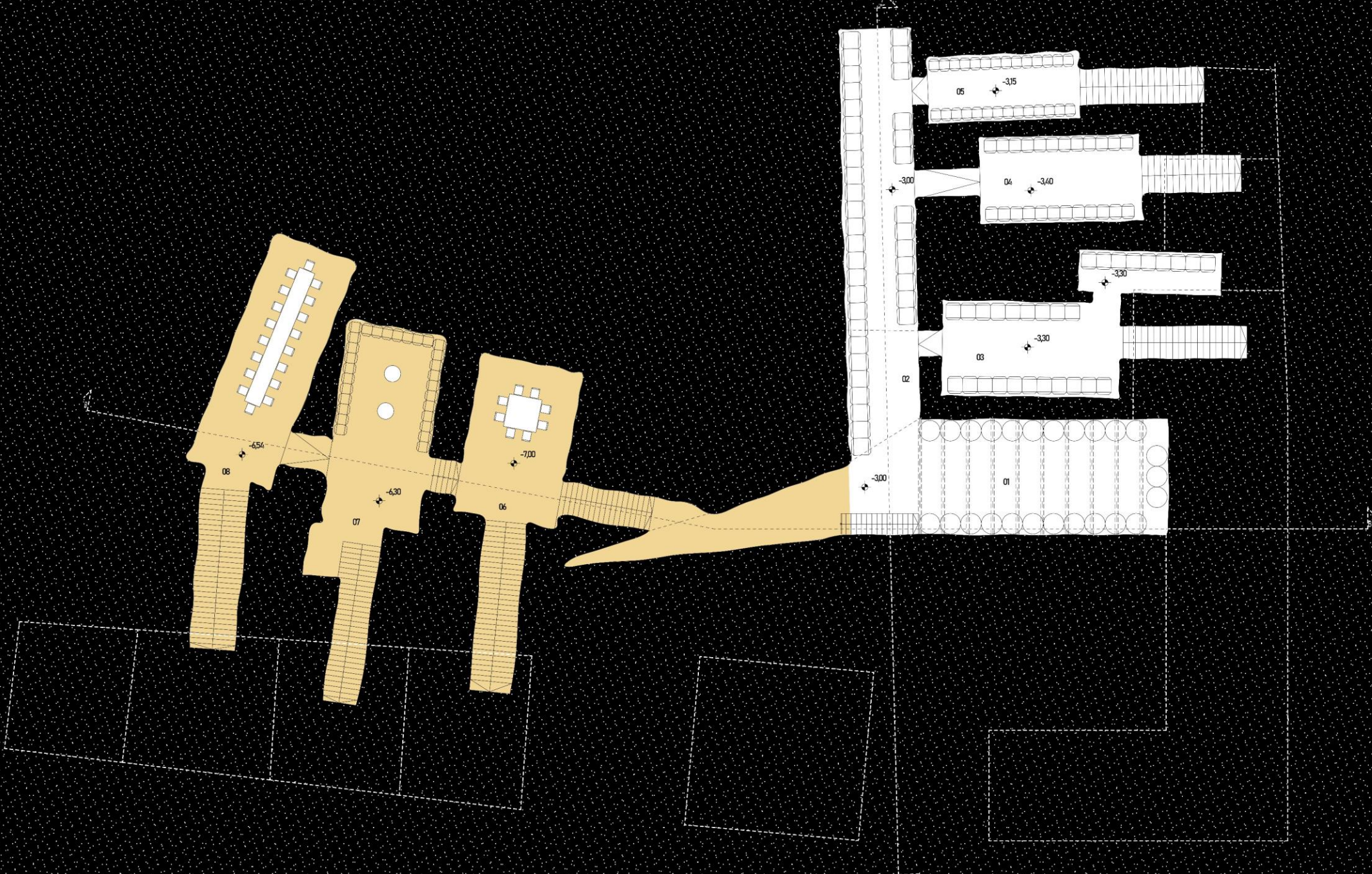

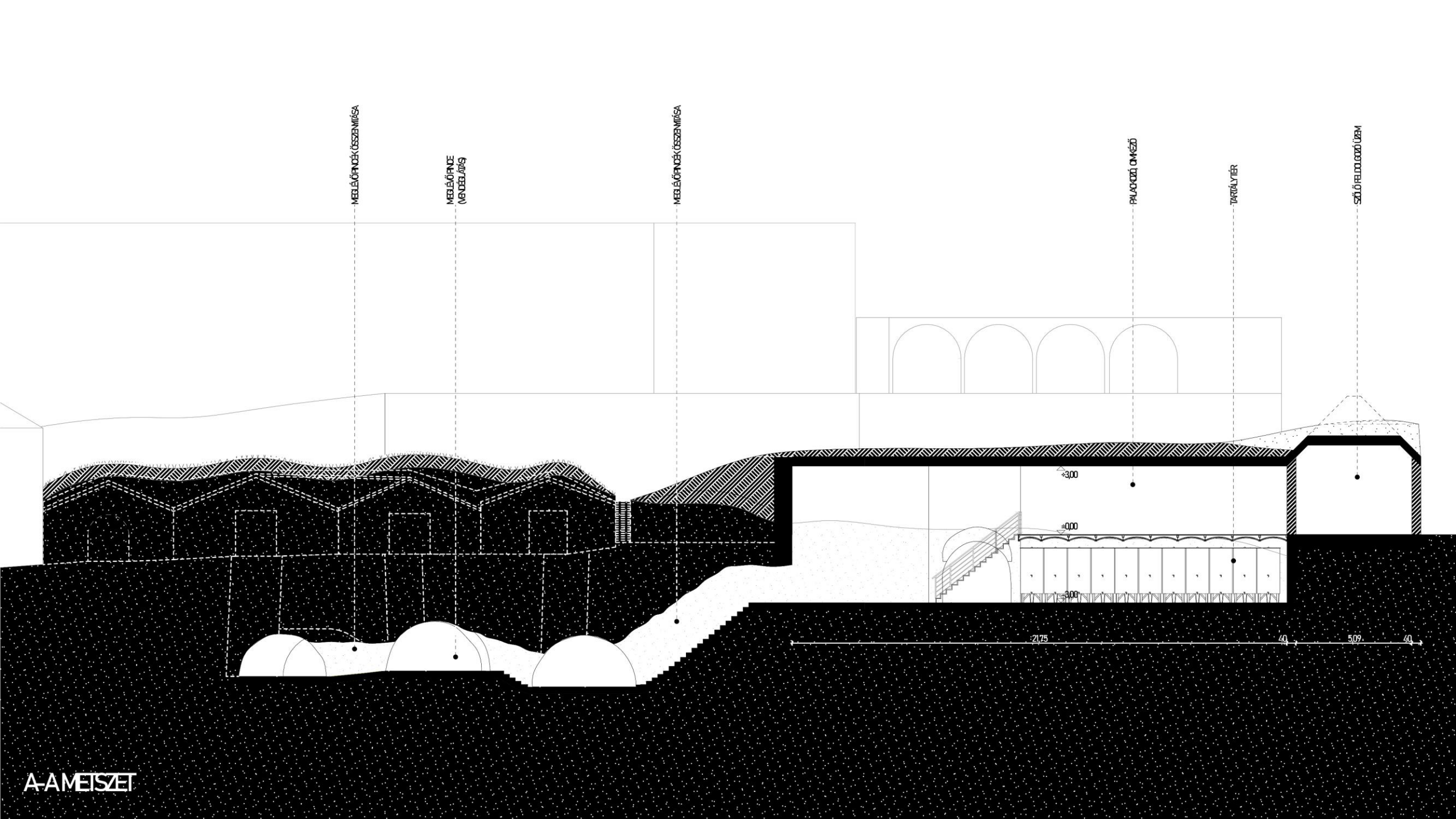

MEBLŐFONÓK ÖSSZEMŰVÉSE

MEBLŐFONÓK  
(NEMZEBŐRŐS)

MEBLŐFONÓK ÖSSZEMŰVÉSE

PAJZSÓRÓ ÖNVEZŐ

TARTÁLYTÉR

SZŐLŐ FELÜLDŐZŐ ÜZEM

MEBLŐFONÓK ÖSSZEMŰVÉSE

±3.00  
±0.00  
±3.00

21.75 40 5.09 40

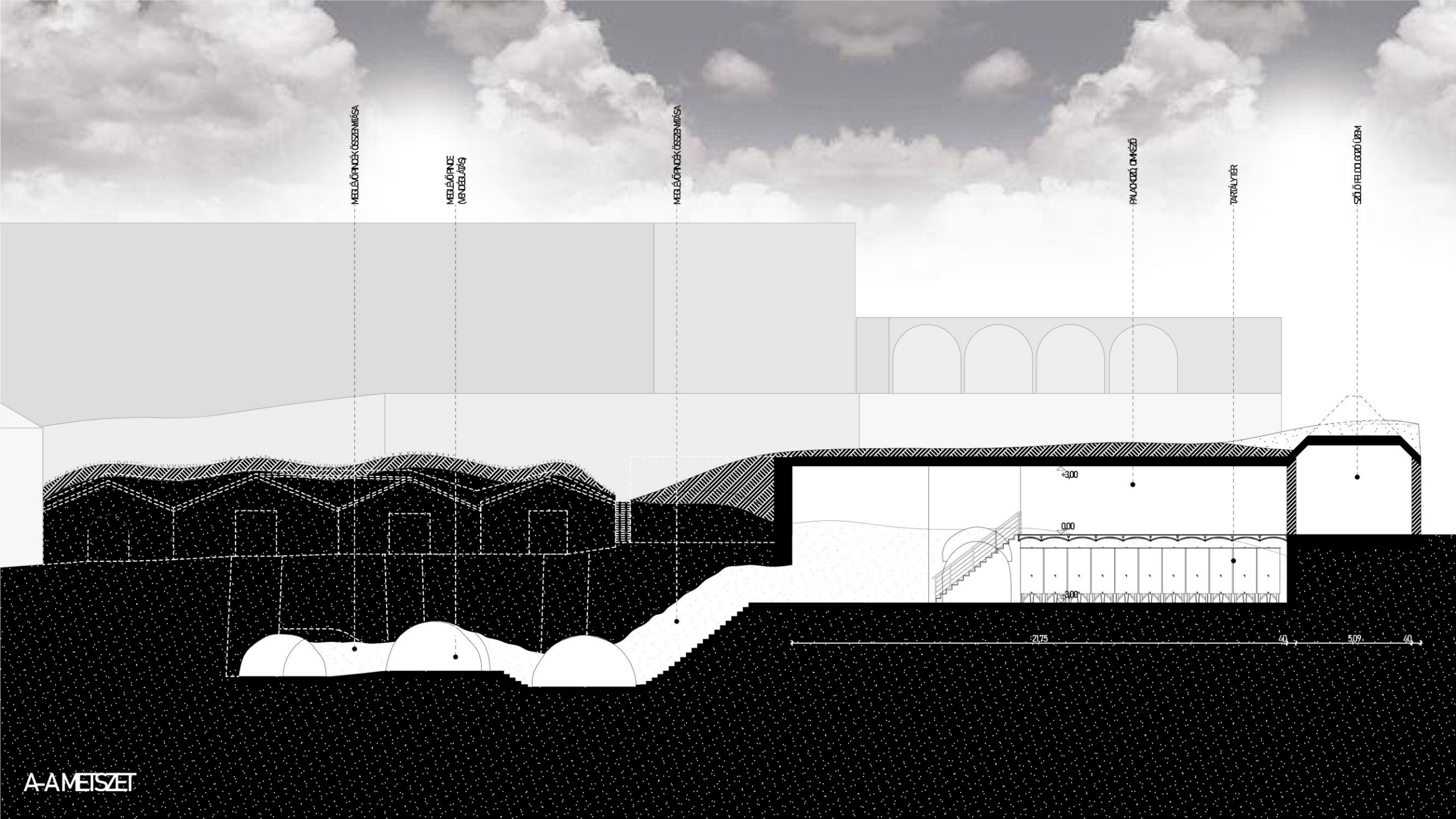

MEBLŐFONÓK ÖSSZEMŰKÖDÉSE

MEBLŐFONÓK  
MŰKÖDÉS

MEBLŐFONÓK ÖSSZEMŰKÖDÉSE

PAVILÓN ÖNÉSZŐ

TARTÁLYTÉR

SŐLŐ FELÜLDŐZŐ ÜZEM

MEBLŐFONÓK ÖSSZEMŰKÖDÉSE

±300  
0,00  
-300

21,75 40 5,09 40









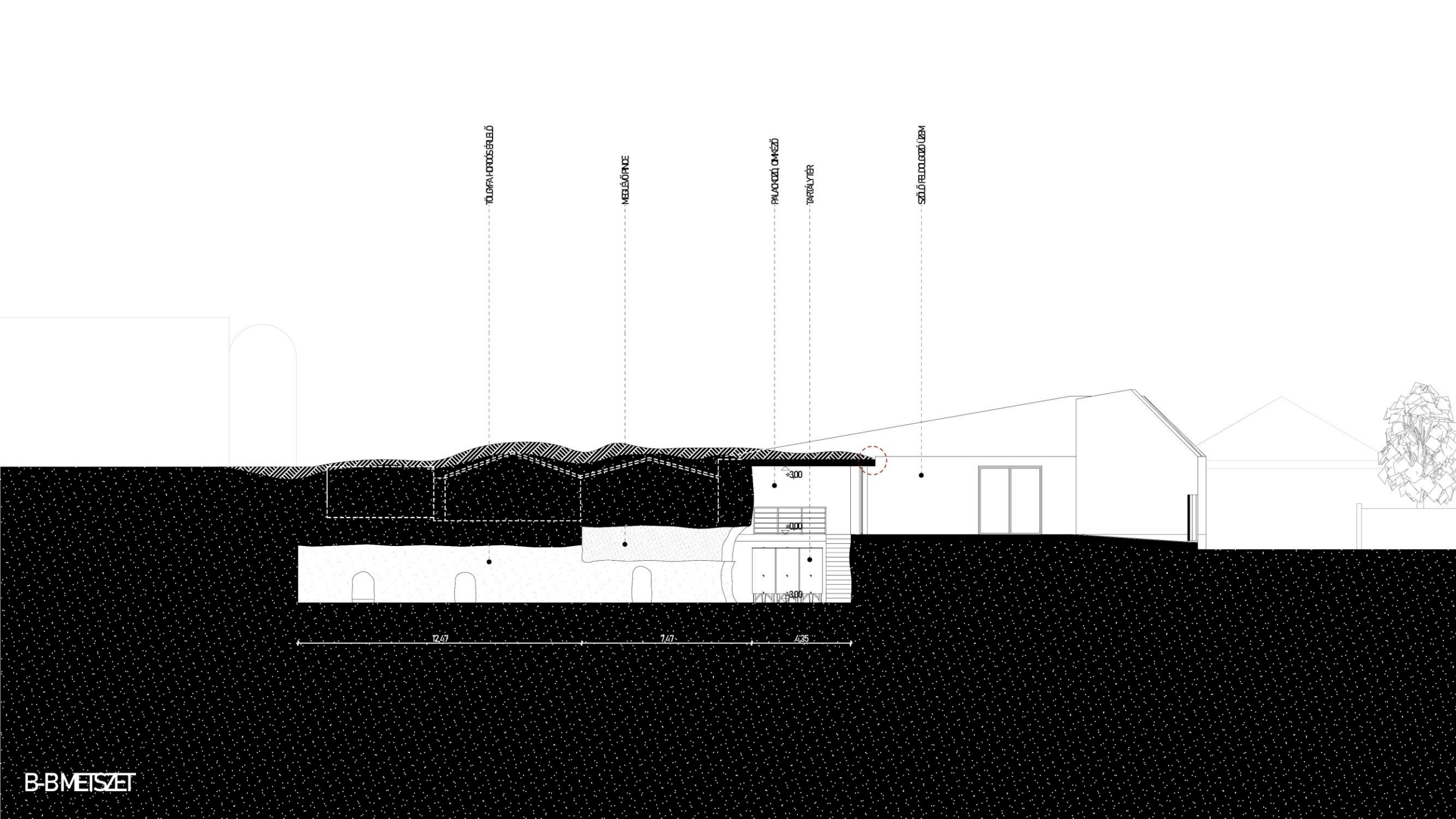

TŰZVÉDELMI SZELÉSVÉDELŐ

MEGLÉVŐ FAL

PAJZSOSZTÓZAT

TARTÓLÉNY

SZŐLŐ FAJLÓZATOS ÜZEM

12.47

1.47

4.35

±300

±000

±300

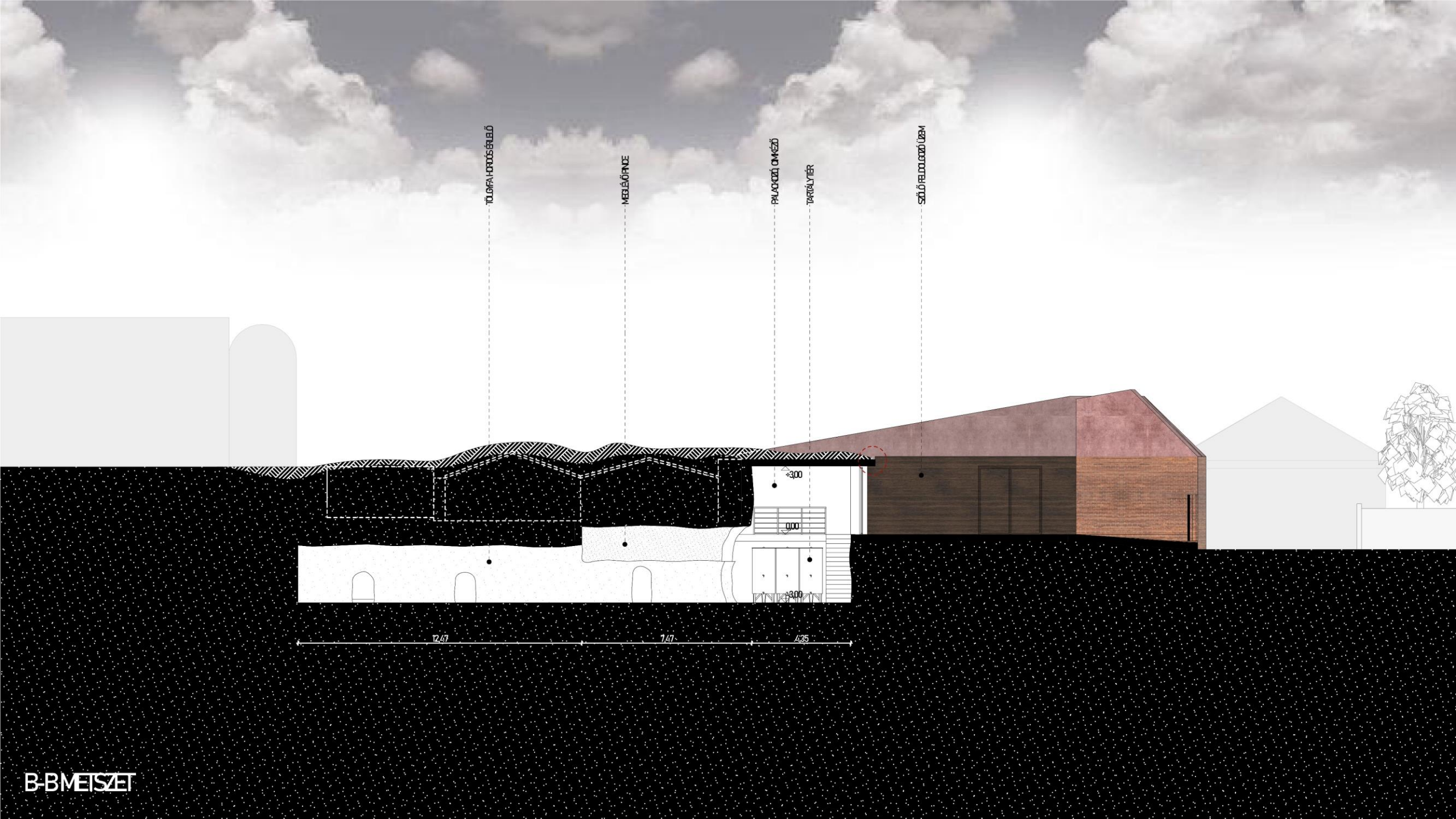

TŰZVÉDELMI HATÁRSÍV VÉDELŐ

MEBÉLŐ FENEC

PALACSKAI ÖNKÉSZŐ

TARTÓLÉNYEK

SŐTŐ FELÜZŐLŐ ÜZEM

12,47

1,47

4,35

+300

0,00

-300

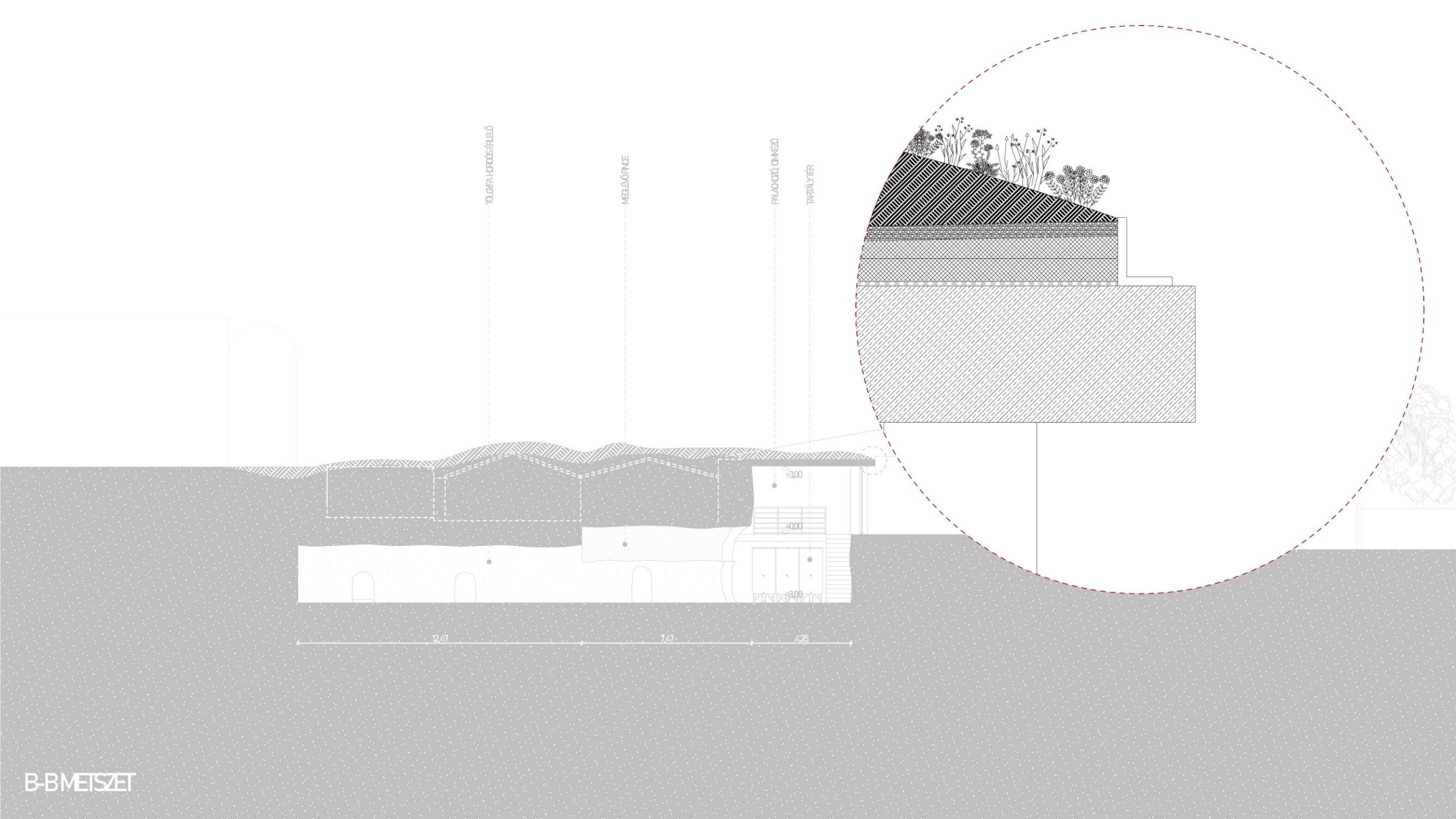











1. EMELLET

01	KÖZLEKEDŐ	10,18 m <sup>2</sup>
02	RODA	17,84 m <sup>2</sup>
03	KÖZLEKEDŐ	10,46 m <sup>2</sup>
04	TEAKONYHA	4,80 m <sup>2</sup>
05	SZOBA	14,28 m <sup>2</sup>
06	FÜRDŐ	5,92 m <sup>2</sup>
07	SZOBA	14,28 m <sup>2</sup>
08	FÜRDŐ	5,92 m <sup>2</sup>

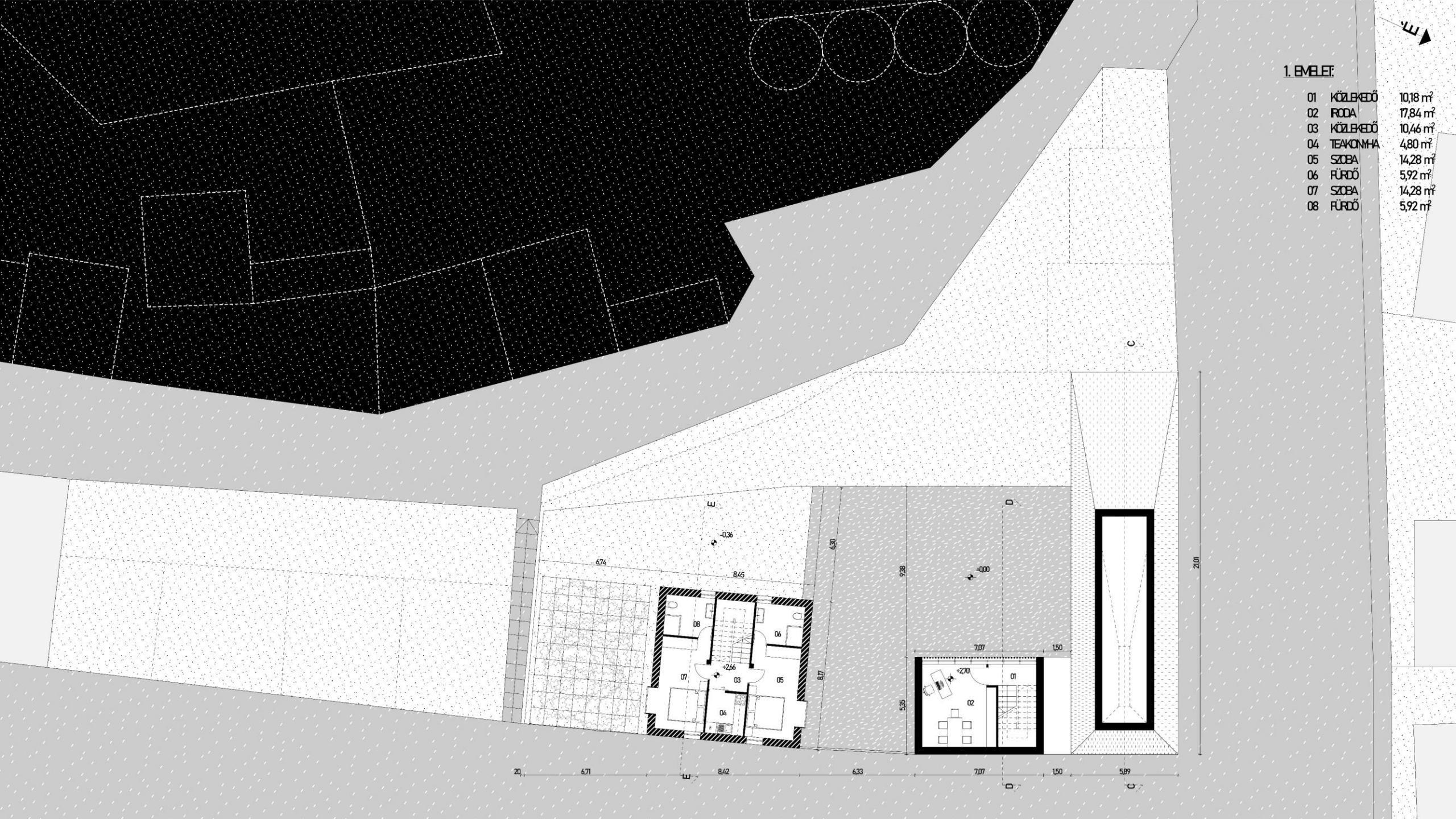





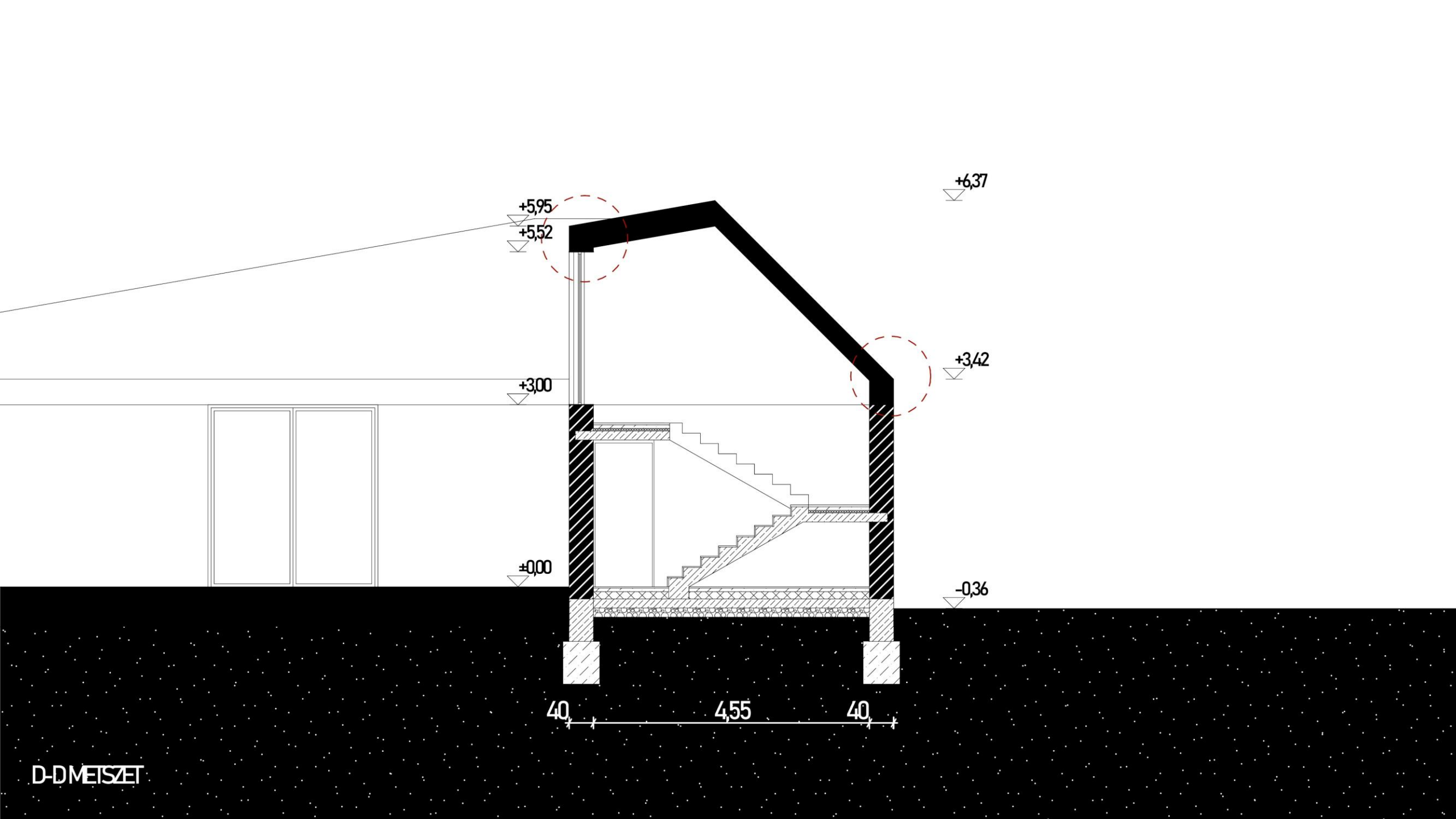

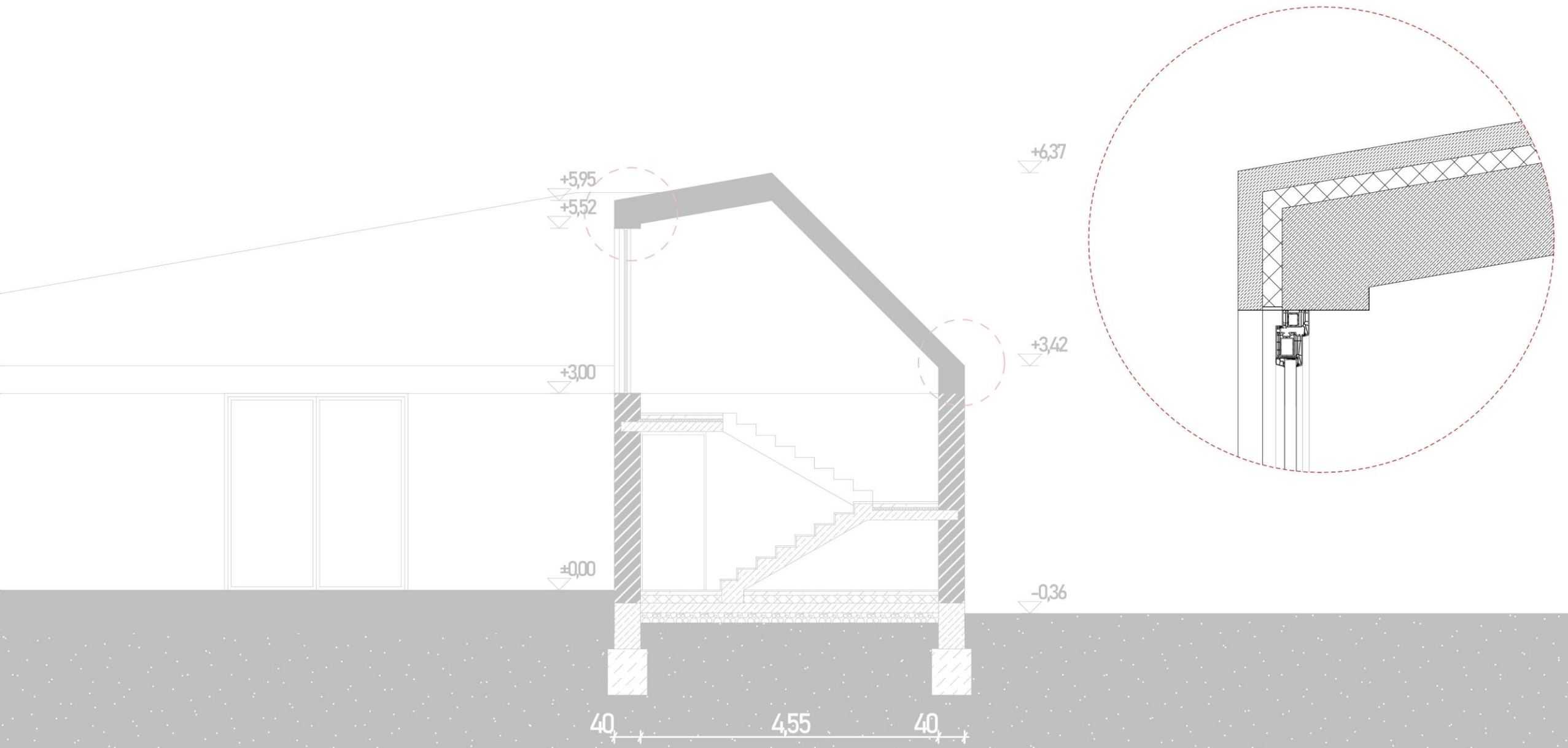

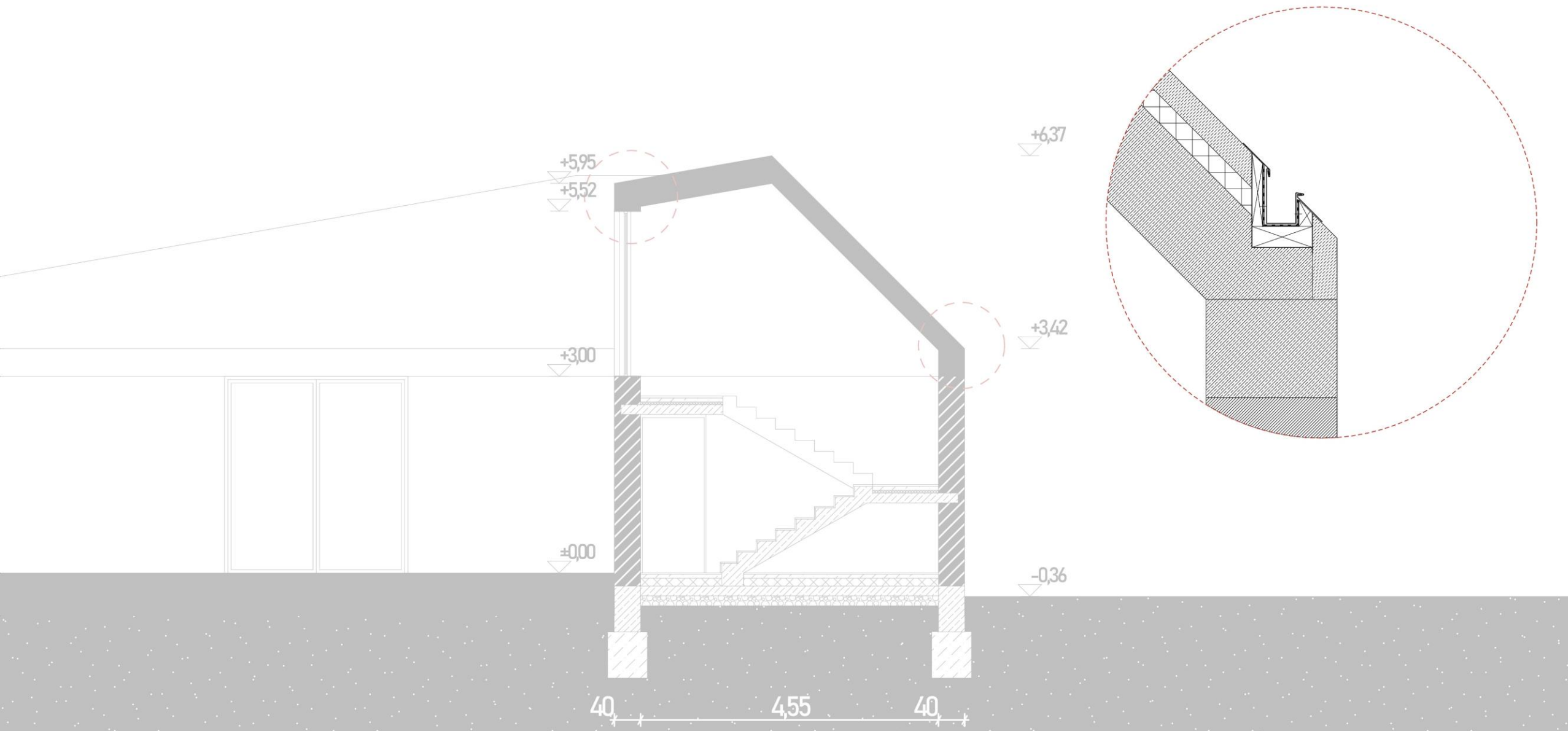



2. EMELET

01	KÖZLEKEDŐ	11,76 m <sup>2</sup>
02	SZOBÁ	11,14 m <sup>2</sup>
03	FÜRDŐ	2,59 m <sup>2</sup>

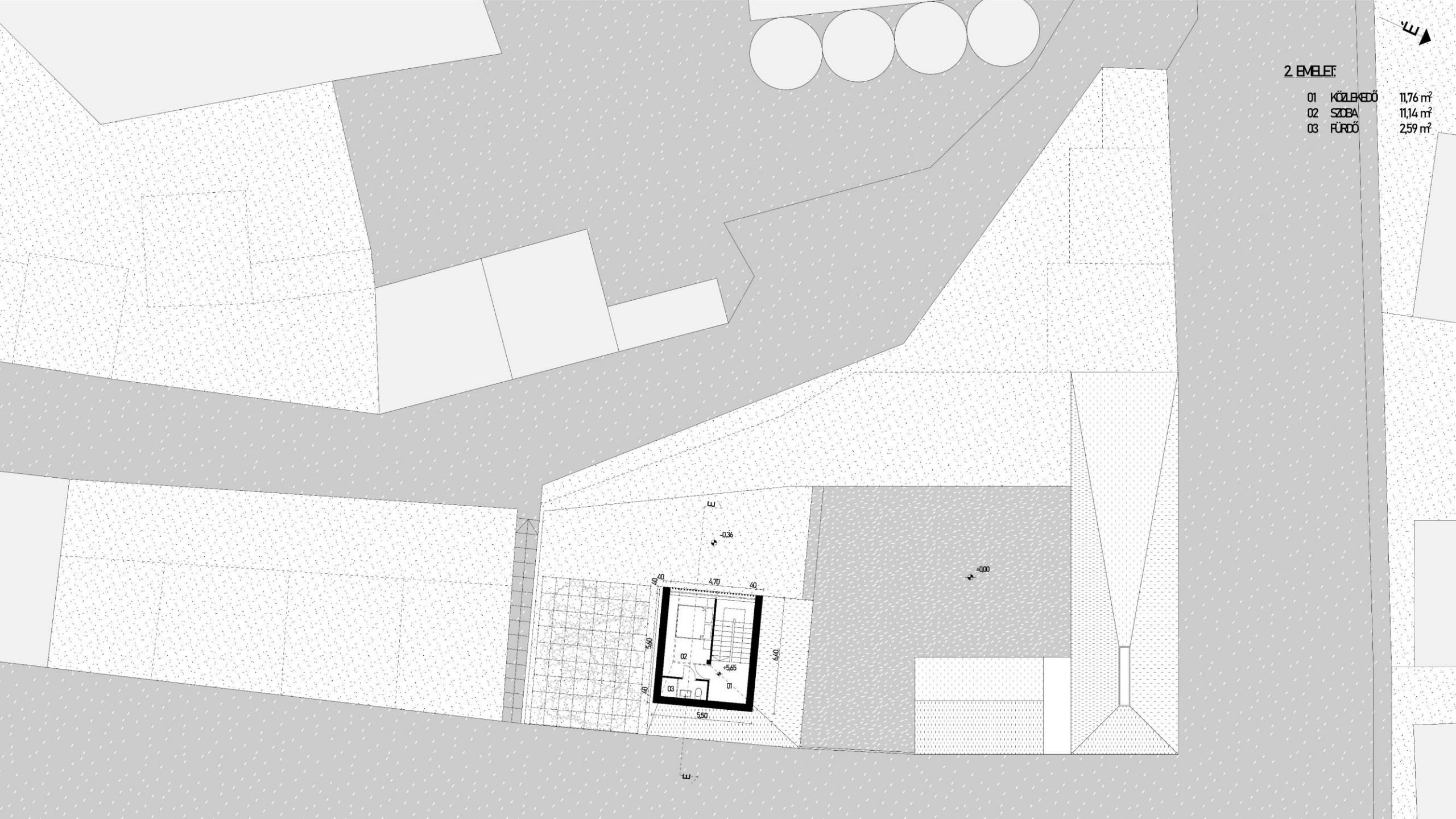

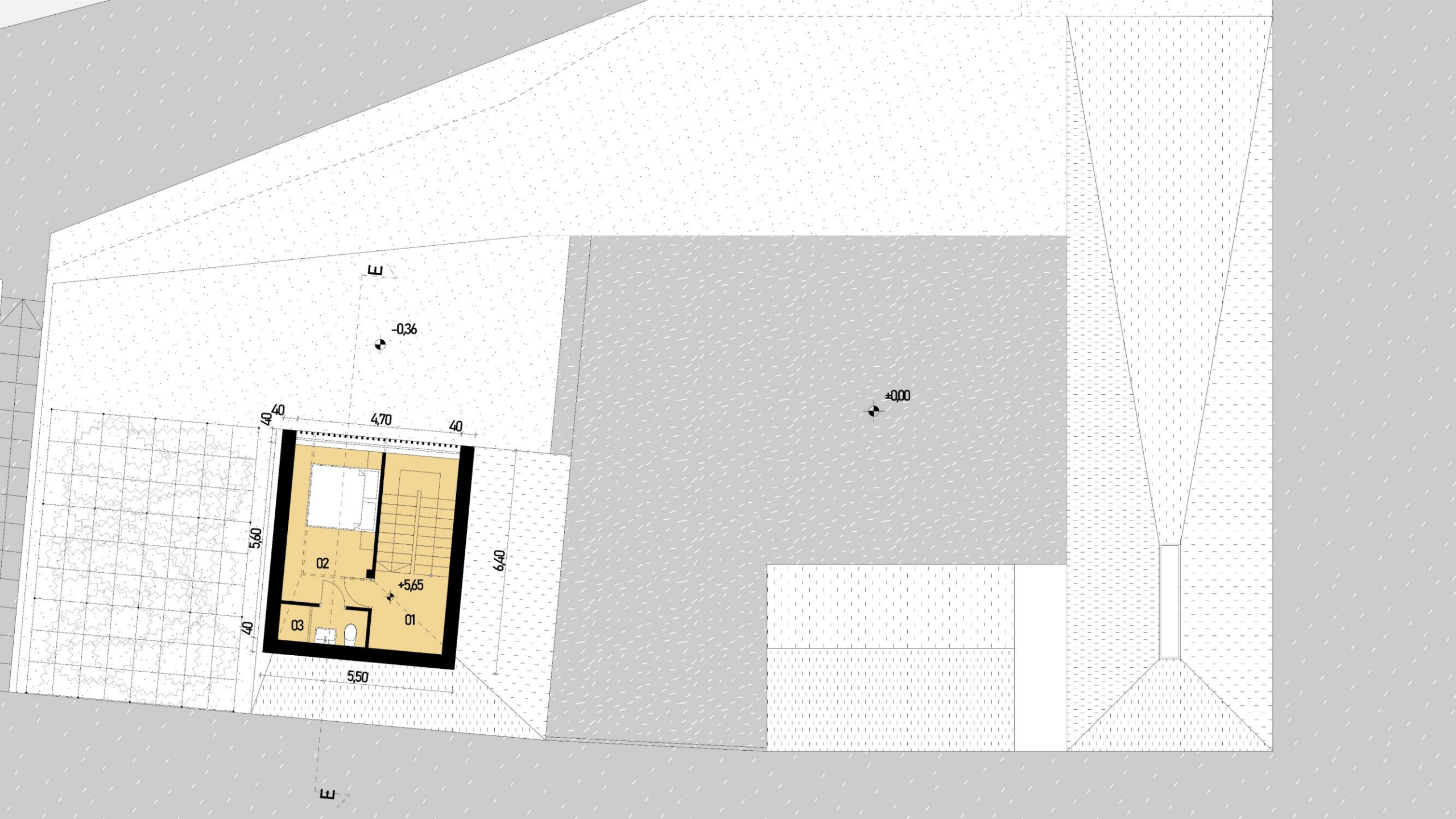

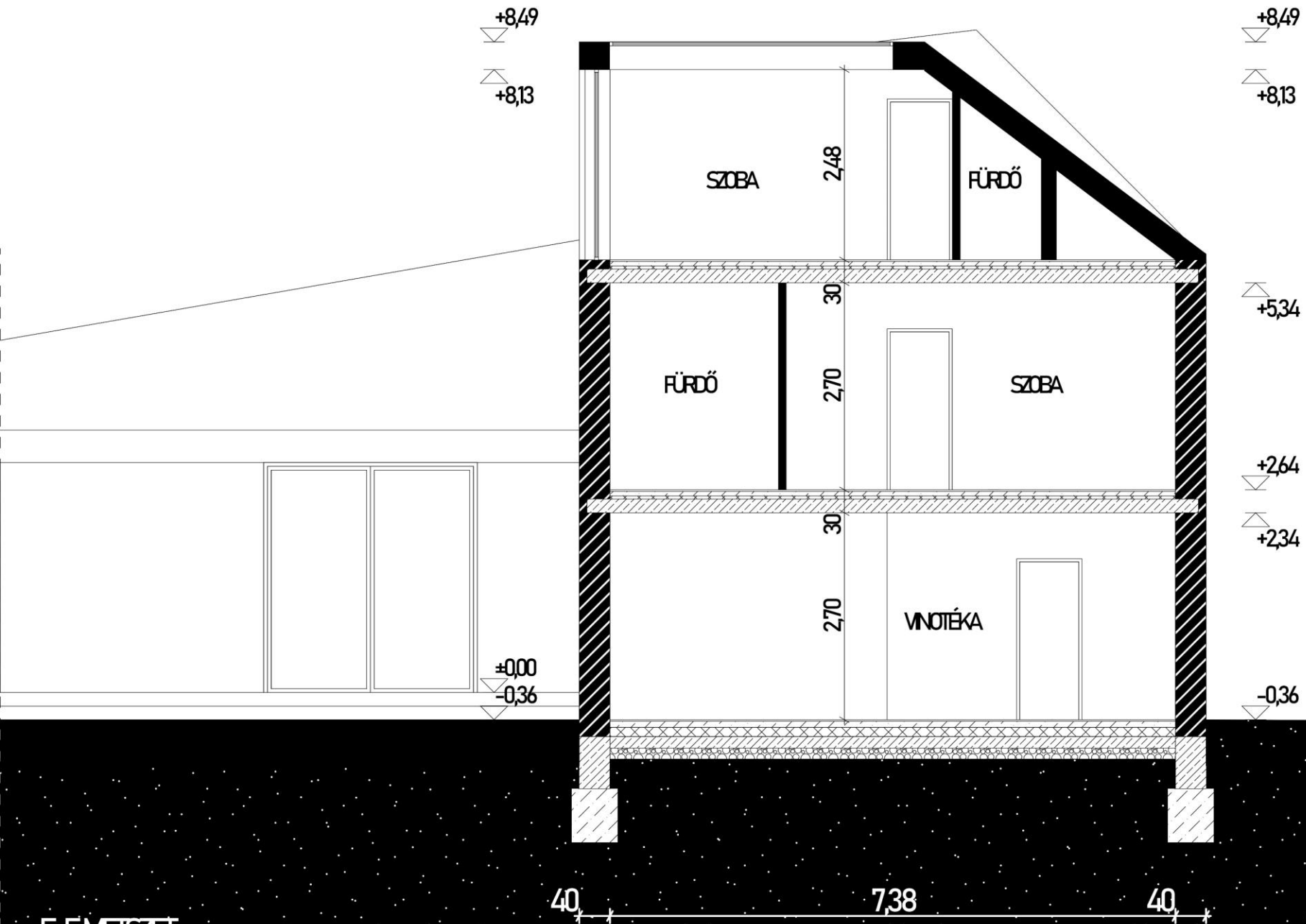

E-EMETSZET



# RÉTEGRENDÉK

- Földszinti talajon fekvő padló kerámia burkolattal
- 1,0 cm Gresporcelán padlóburkolat
  - 0,5 cm burkolatragasztó
  - 8,0 cm cementesztrich, Ø8 15/15 hálós vasalással, felső sík a burkolat fogadására alkalmas minőségben elkészítve
  - 1 rtg Polietilén fólia technológiai szigetelés, vastagság legalább 0,09 mm
  - 12,0 cm EPS 100 termékosztályú, expandált polisztirolhab hőszigetelés
  - 0,4 cm Egy réteg SBS-modifikált bitumenes vastaglemez talajnedvesség elleni szigetelés, teljes felületű lángolvasztásos ragasztással fektetve
    - Oldószeres hideg bitumenmáz kellősítés
  - 15,0 cm Vasbeton aljzat statikai terv szerint
  - 20,0 cm Tömörített kavicsfeltöltés
    - tömörített altalaj

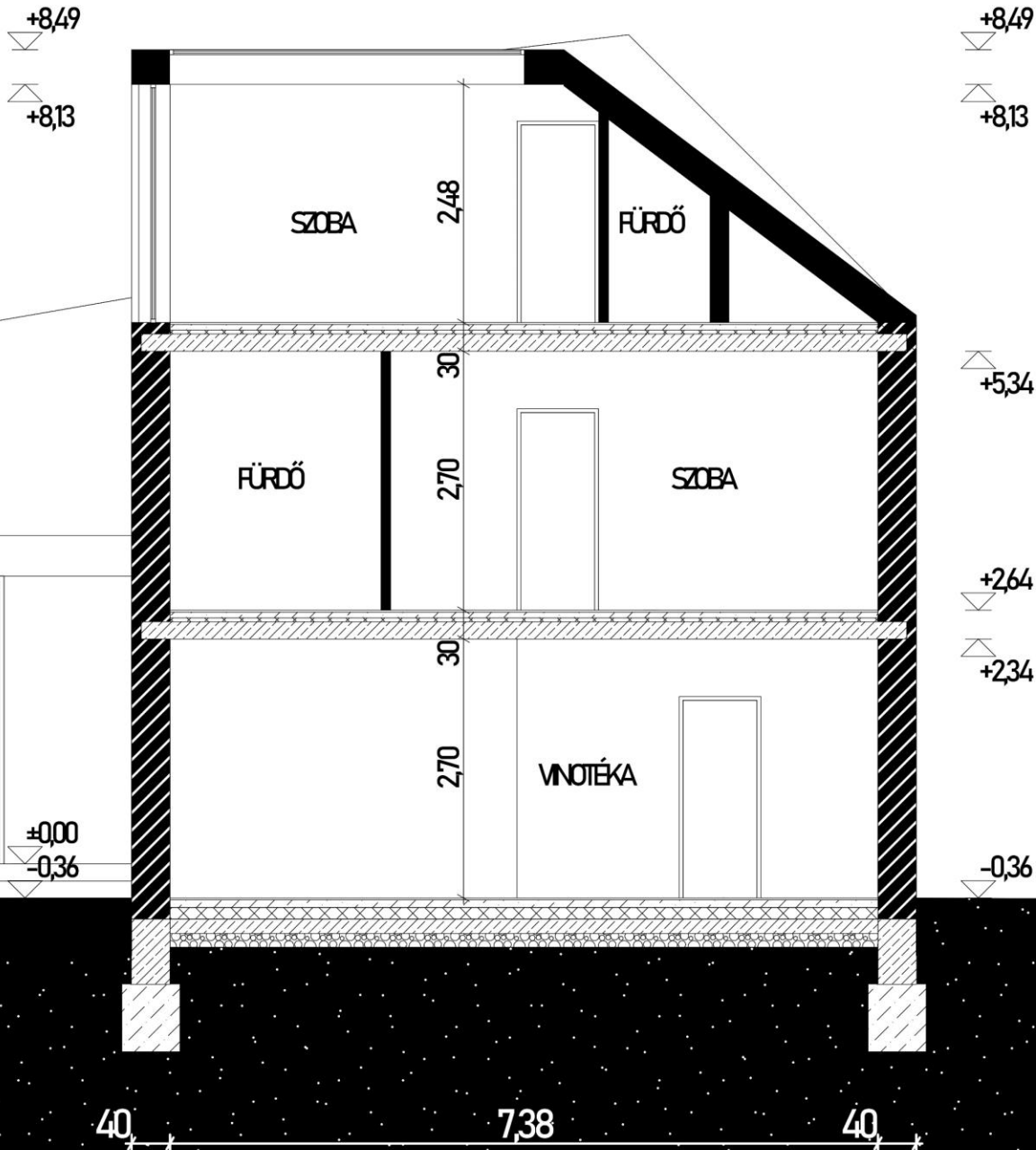

E-EMETSZET



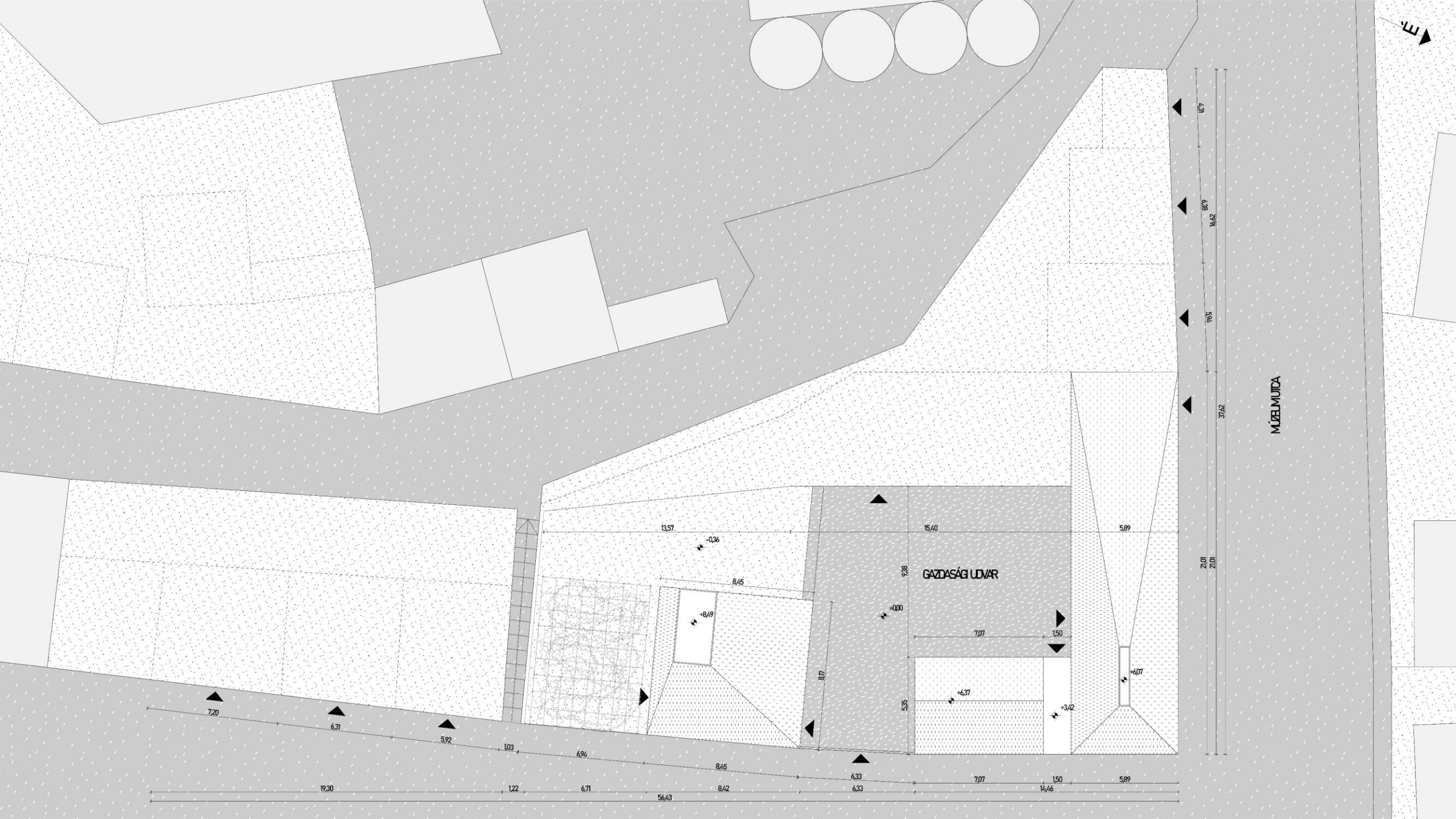





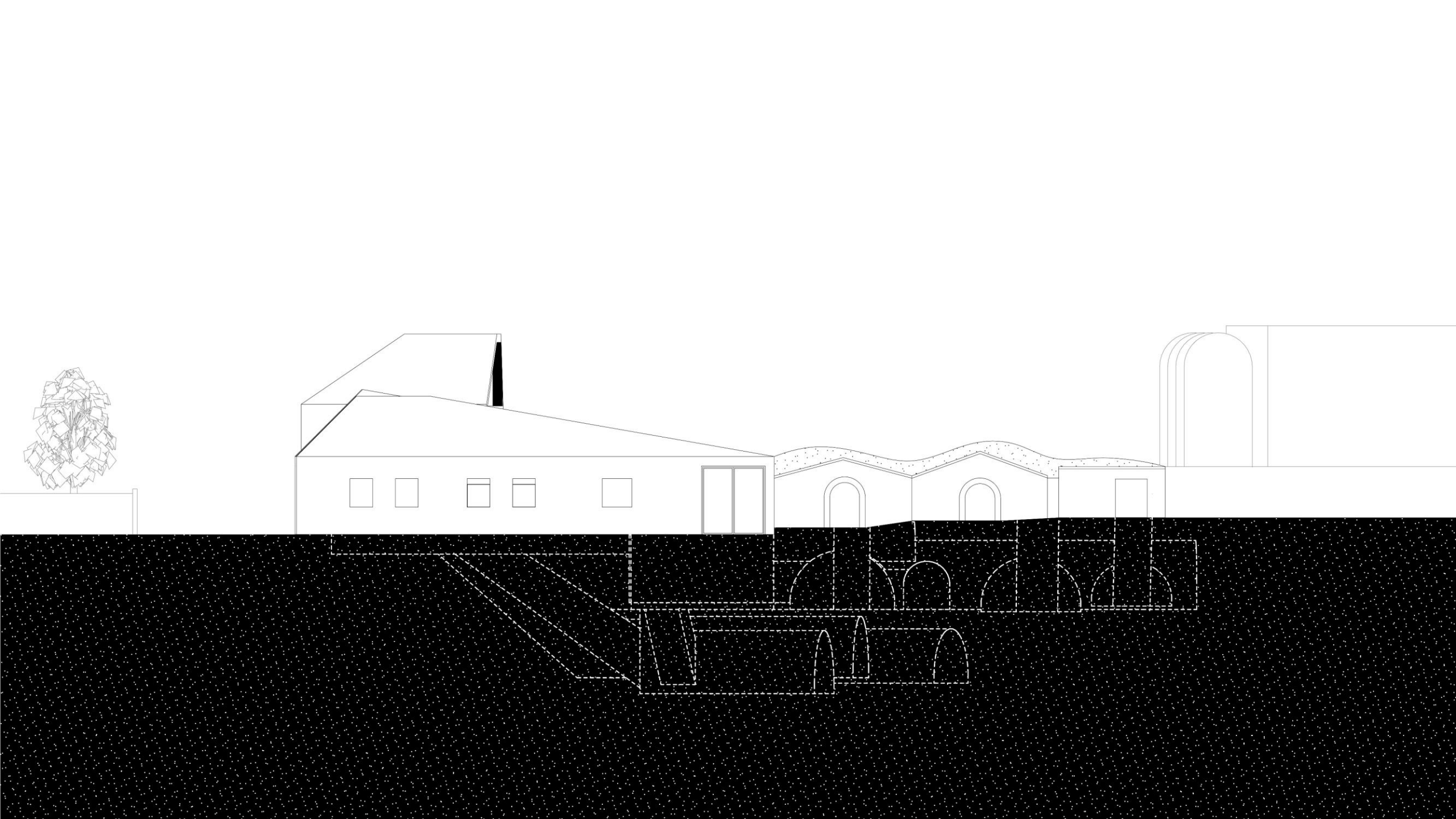

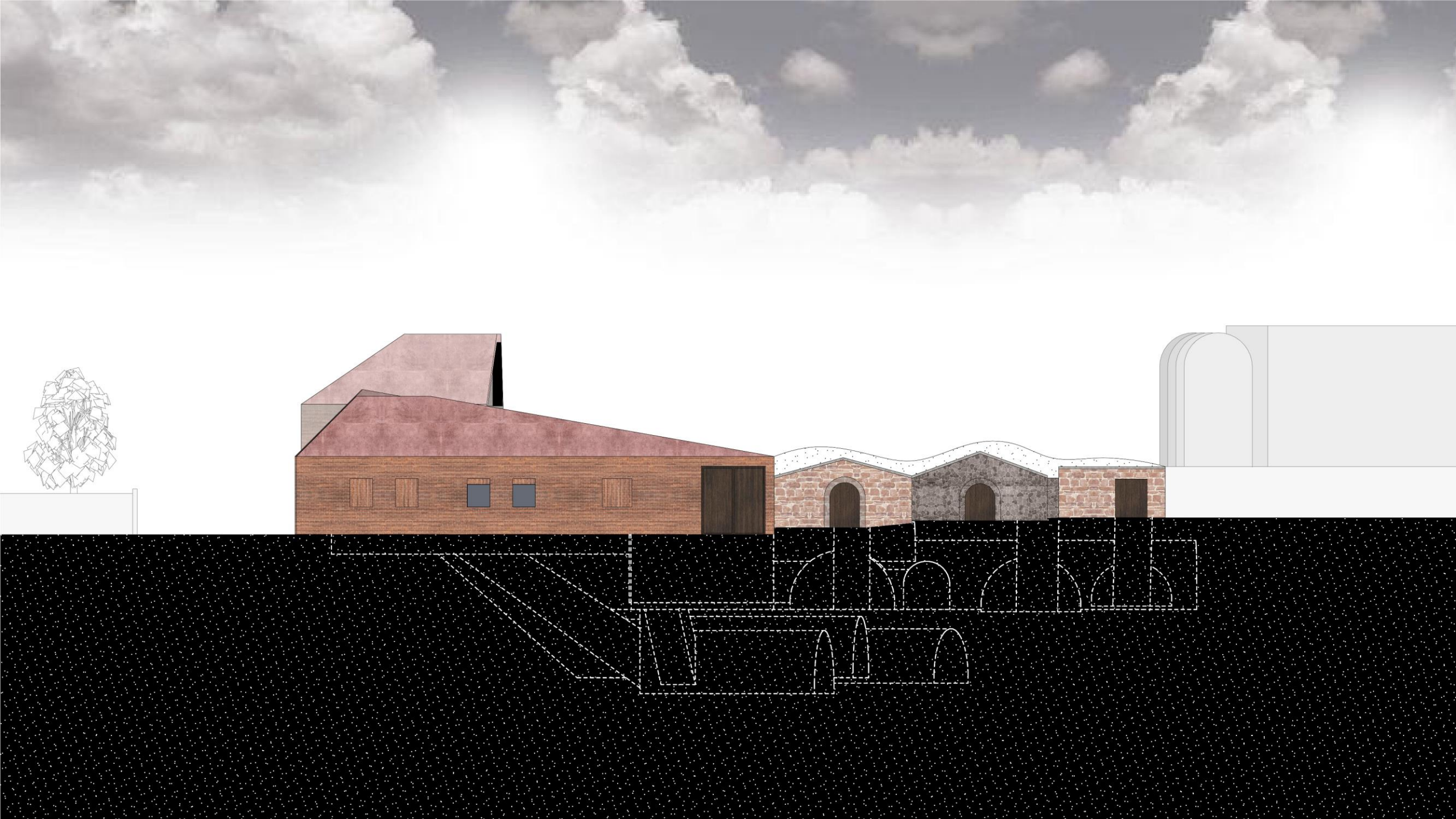

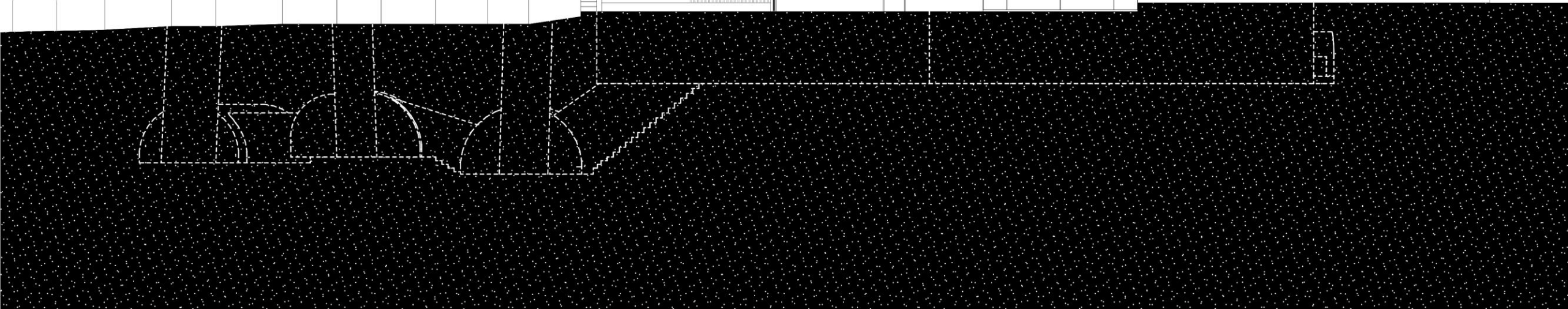









# AZ ABASÁRI KONKURENCIA (BORÁSZOK)



SARIENSE BOROK



SARIENSE



SARIENS

OLASZRIZLING

SARIENS









# VIDEÓ - ANIMÁCIÓ

KÖSZÖNÖM A FIGYELMET!



